



## Città di Alessandria

Settore V Partecipate, Politiche Ambientali e Benessere della Persona, Patrimonio, Direzione Azienda Speciale  
Servizio Patrimonio

# SCHEDA TECNICA LOTTO N. 3

## TERRENI VIA DELL'INDUSTRIA

Terreno censito all'Agenzia delle Entrate della Provincia di Alessandria – Territorio Catasto Terreni come di seguito elencato:

### PORZIONE a)

FOGLIO	MAPPALE	CATEGORIA	CLASSE	MQ	R.D.	R.A.
122	304	SEMINATIVO	1	120	1,33	1,05
122	308	SEMINATIVO ARBORATO	1	450	5,58	3,95
122	223	SEMINATIVO ARBORATO	1	470	5,83	4,13
122	309	SEMINATIVO ARBORATO	1	750	9,3	6,58
122	312	SEMINATIVO ARBORATO	1	30	0,37	0,26
122	313	SEMINATIVO ARBORATO	1	230	2,85	2,02
122	321	SEMINATIVO	1	40	0,44	0,35
<b>€ 50.250,00</b>			TOT MQ	<b>2090</b>		

### PORZIONE b)

FOGLIO	MAPPALE	CATEGORIA	CLASSE	MQ	R.D.	R.A.
122	314	SEMINATIVO ARBORATO	1	150	1,86	1,32
122	316	SEMINATIVO ARBORATO	1	630	7,81	5,53
122	317	SEMINATIVO ARBORATO	1	10	0,12	0,09
122	320	SEMINATIVO	1	520	5,77	4,57
122	318	RELITTO STRAD		240	0	0
122	217	RELITTO STRAD		120	0	0
123	173	SEMINATIVO	1	730	8,11	6,41
123	169	SEMINATIVO	1	2210	24,54	19,4
123	172	SEMINATIVO	2	90	0,91	0,74
<b>€ 112.800,00</b>			TOT MQ	<b>4700</b>		

avente destinazione di PRGC ad Aree per insediamenti Artigianali e di deposito art. 41 delle n.d.a., possibilità di acquisire PORZIONE A , prezzo a base d'asta **euro 50.250,00** o PORZIONE B, prezzo a base d'asta **euro 112.800,00** oppure PORZIONE A + PORZIONE B, prezzo a base d'asta **euro 163.050,00**



Settore V Risorse Partecipate, Politiche Ambientali, Benessere della Persona,  
Patrimonio, Direzione Azienda Speciale  
**Servizio Patrimonio**

**Estratto di Mappa**

**Scala 1:2000**

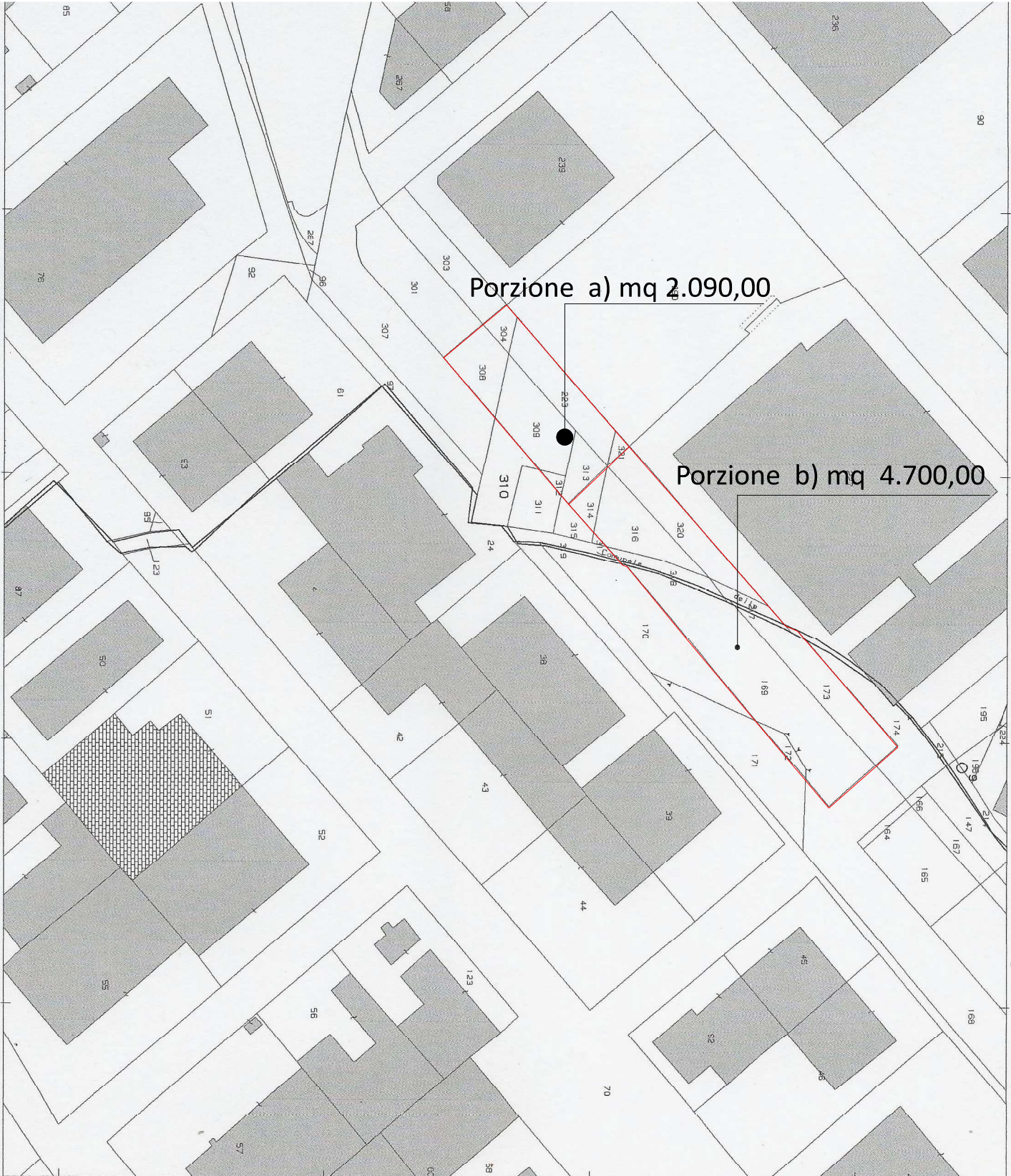

Alessandria Ufficio Provinciale - Territorio - Direttore DOT. ALFONSO TORTEMAS. tel. esente per fini istituzionali

I Particella: 310



Settore V Risorse Partecipate, Politiche Ambientali, Benessere della Persona,  
Patrimonio, Direzione Azienda Speciale  
Servizio Patrimonio

Estratto di P.R.G.C.

Scala 1:2000

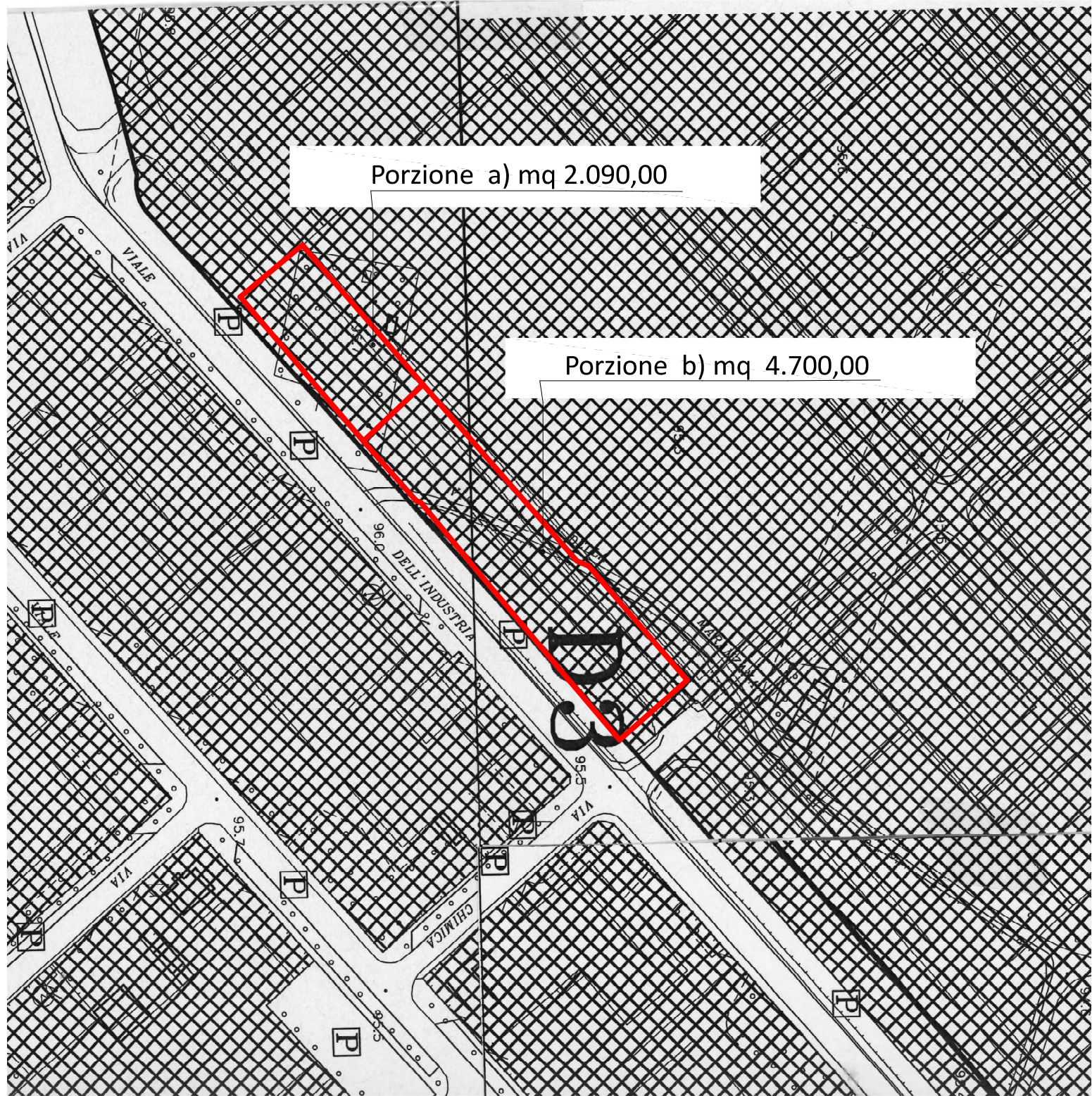













# Visura storica per immobile

## Situazione degli atti informatizzati al 15/10/2024

<b>Dati della richiesta</b>	Comune di ALESSANDRIA (Codice: A182)	
<b>Catasto Terreni</b>	Provincia di ALESSANDRIA Foglio: 122 Particella: 217	

### INTESTATO

1	COMUNE DI ALESSANDRIA, sede in ALESSANDRIA (AL)	00429440068*	(1) Proprietà I/1
---	---	--------------	-------------------

### Unità immobiliare dal 14/10/2002

N.	DATI IDENTIFICATIVI			DATI CLASSAMENTO			DATI DERIVANTI DA
	Foglio	Particella	Sub Porz	Qualità Classe	Superficie(m²) ha are ca	Deduz	
1	122	217	-	RELIT STRAD	01 20		ISTRUMENTO (ATTO PUBBLICO) del 03/10/2002 in atti dal 14/10/2002 COMPRAVENDITA (n. 5193.1/2002)
Notifica				Parfita			

### Sono stati inoltre variati i seguenti immobili:

Foglio:120 Particella:966 ; Foglio:120 Particella:967 ; Foglio:120 Particella:968 ; Foglio:120 Particella:969 ; Foglio:122 Particella:213 ; Foglio:122 Particella:214 ; Foglio:122 Particella:215 ; Foglio:122 Particella:216 ;  
Foglio:122 Particella:218 ; Foglio:122 Particella:219 ; Foglio:122 Particella:220 ;

### Relitto di strada pubblica dal 21/06/2002

N.	DATI IDENTIFICATIVI			DATI CLASSAMENTO			DATI DERIVANTI DA
	Foglio	Particella	Sub Porz	Qualità Classe	Superficie(m²) ha are ca	Deduz	
1	122	217	-	RELIT STRAD	01 20		FRAZIONAMENTO del 21/06/2002 Pratica n. 123889 in atti dal 21/06/2002 (n. 2144.1/2002)
Notifica				Parfita		RS	

### Nella variazione sono stati soppressi i seguenti immobili:

Foglio:122 Particella:157 ; Foglio:122 Particella:163 ; Foglio:122 Particella:172 ; Foglio:122 Particella:177 ;

### Sono stati inoltre variati i seguenti immobili:

Foglio:122 Particella:141 ; Foglio:122 Particella:180 ; Foglio:122 Particella:181 ; Foglio:122 Particella:182 ; Foglio:122 Particella:183 ; Foglio:122 Particella:184 ; Foglio:122 Particella:185 ; Foglio:122 Particella:186 ;

# Visura storica per immobile

## Situazione degli atti informatizzati al 15/10/2024

Foglio:122 Particella:187 ; Foglio:122 Particella:188 ; Foglio:122 Particella:189 ; Foglio:122 Particella:190 ; Foglio:122 Particella:191 ; Foglio:122 Particella:192 ; Foglio:122 Particella:193 ; Foglio:122 Particella:194 ;  
 Foglio:122 Particella:195 ; Foglio:122 Particella:196 ; Foglio:122 Particella:197 ; Foglio:122 Particella:198 ; Foglio:122 Particella:199 ; Foglio:122 Particella:200 ; Foglio:122 Particella:201 ; Foglio:122 Particella:202 ;  
 Foglio:122 Particella:203 ; Foglio:122 Particella:204 ; Foglio:122 Particella:205 ; Foglio:122 Particella:206 ; Foglio:122 Particella:207 ; Foglio:122 Particella:208 ; Foglio:122 Particella:209 ; Foglio:122 Particella:210 ;  
 Foglio:122 Particella:211 ; Foglio:122 Particella:212 ; Foglio:122 Particella:213 ; Foglio:122 Particella:214 ; Foglio:122 Particella:215 ; Foglio:122 Particella:216 ; Foglio:122 Particella:218 ; Foglio:122 Particella:219 ;  
 Foglio:122 Particella:220 ; Foglio:122 Particella:221 ; Foglio:122 Particella:222 ; Foglio:122 Particella:223 ; Foglio:122 Particella:224 ;

### L'intestazione alla data della richiesta deriva dai seguenti atti:

#### Situazione degli intestati dal 18/10/2006

N.	DATI ANAGRAFICI	CODICE FISCALE	DIRITTI E ONERI REALI
1	COMUNE DI ALESSANDRIA sede in ALESSANDRIA (AL)	00429440068*	(1) Proprieta' 1/1
<b>DATI DERIVANTI DA</b>			
Atto del 18/10/2006 Pubblico ufficiale MARIANO LUCIANO Sede ALESSANDRIA (AL) Repertorio n. 131745 - CESSIONE DI DIRITTI REALI A TITOLO GRATUITO Nota presentata con Modello Unico n. 6036.1/2006 Reparto PI di ALESSANDRIA in atti dal 08/11/2006			

#### Situazione degli intestati dal 03/10/2002

N.	DATI ANAGRAFICI	CODICE FISCALE	DIRITTI E ONERI REALI
1	NUOVA D3 S.P.A. sede in ALESSANDRIA (AL)	01887270062*	(1) Proprieta' 1/1 fino al 18/10/2006
<b>DATI DERIVANTI DA</b>			
Atto del 03/10/2002 Pubblico ufficiale MARIANO LUCIANO Sede ALESSANDRIA (AL) Repertorio n. 92925 - COMPRAVENDITA Trascrizione n. 5193.1/2002 Reparto PI di ALESSANDRIA in atti dal 14/10/2002			

#### Situazione degli intestati dal 21/06/2002

N.	DATI ANAGRAFICI	CODICE FISCALE	DIRITTI E ONERI REALI
1	COMUNE DI ALESSANDRIA CON SEDE IN ALESSANDRIA	00429440068*	(1) Proprieta' 1000/1000 fino al 03/10/2002
<b>DATI DERIVANTI DA</b>			
FRAZIONAMENTO del 21/06/2002 Pratica n. 123889 in atti dal 21/06/2002 (n. 2144.1/2002)			

#### Situazione dell'unità immobiliare che ha originato il precedente dal 23/05/2002

N.	DATI IDENTIFICATIVI				DATI CLASSAMENTO			DATI DERIVANTI DA
	Foglio	Particella	Sub	Porz	Qualità Classe	Superficie(m²) ha are ca	Deduz	
1	122	157	-	-	RELIT STRAD	16 10		Dominicale Agrario
TABELLA DI VARIAZIONE del 21/05/2002 Pratica n. 125806 in atti dal 23/05/2002 MOD. 26 (n. 123005.1/2002)								
<b>Notifica</b>								
<b>Partita</b>								

## Visura storica per immobile Situazione degli atti informatizzati al 15/10/2024

Annotazioni	di immobile: COMPRENDE IMAPP. 158, 159, 160, 161, 162 FG. 122
-------------	---

### Nella variazione sono stati soppressi i seguenti immobili:

Foglio:122 Particella:158 ; Foglio:122 Particella:159 ; Foglio:122 Particella:160 ; Foglio:122 Particella:161 ; Foglio:122 Particella:162 ;

### Situazione dell'unità immobiliare dal 12/04/2002

N.	DATI IDENTIFICATIVI			DATI CLASSAMENTO			DATI DERIVANTI DA		
	Foglio	Particella	Sub	Porz	Qualità Classe	Superficie(m²) ha are ca		Deduz	Reddito
1	122	157	-	-	RELIT STRAD	08 90		Dominicale Agrario	
Notifica							RS		FRAZIONAMENTO del 12/04/2002 Pratica n. 63622 in atti dal 12/04/2002 (n. 1323.1/2002)

### Nella variazione sono stati soppressi i seguenti immobili:

Foglio:122 Particella:16 ; Foglio:122 Particella:17 ; Foglio:122 Particella:145 ; Foglio:122 Particella:146 ;

### Sono stati inoltre variati i seguenti immobili:

Foglio:122 Particella:141 ; Foglio:122 Particella:158 ; Foglio:122 Particella:159 ; Foglio:122 Particella:160 ; Foglio:122 Particella:161 ; Foglio:122 Particella:162 ; Foglio:122 Particella:163 ; Foglio:122 Particella:164 ;  
Foglio:122 Particella:165 ; Foglio:122 Particella:166 ; Foglio:122 Particella:167 ; Foglio:122 Particella:168 ; Foglio:122 Particella:169 ; Foglio:122 Particella:170 ; Foglio:122 Particella:171 ; Foglio:122 Particella:172 ;  
Foglio:122 Particella:173 ; Foglio:122 Particella:174 ; Foglio:122 Particella:175 ; Foglio:122 Particella:176 ; Foglio:122 Particella:177 ; Foglio:122 Particella:178 ;

### L'intestazione alla data della richiesta deriva dai seguenti atti:

#### Situazione degli intestati dal 12/04/2002

N.	DATI ANAGRAFICI		CODICE FISCALE	DIRITTI E ONERI REALI
1	COMUNE DI ALESSANDRIA CON SEDE IN ALESSANDRIA		00429440068*	(1) Proprietà 1000/1000 fino al 21/06/2002
DATI DERIVANTI DA				FRAZIONAMENTO del 12/04/2002 Pratica n. 63622 in atti dal 12/04/2002 (n. 1323.1/2002)

#### Situazione dell'unità immobiliare che ha originato il precedente dal 28/03/2002

N.	DATI IDENTIFICATIVI			DATI CLASSAMENTO			DATI DERIVANTI DA		
	Foglio	Particella	Sub	Porz	Qualità Classe	Superficie(m²) ha are ca		Deduz	Reddito
1	122	145	-	-	RELIT STRAD	16 10		Dominicale Agrario	
Notifica									VARIAZIONE D'UFFICIO del 28/03/2002 Pratica n. 79105 in atti dal 28/03/2002 (n. 4013.1/2001)

# Visura storica per immobile

## Situazione degli atti informatizzati al 15/10/2024

Notifica		Partita		Partita		Partita			
N.	DATI IDENTIFICATIVI			DATI CLASSAMENTO				DATI DERIVANTI DA	
	Foglio	Particella	Sub	Porz	Qualità Classe	Superficie(m <sup>2</sup> ) ha are ca	Deduz		Reddito
1	122	145	-	-	STRADE PUBBL	16 10		Dominicale	Agrario
Notifica		Partita		Partita		Partita		Partita	

### Situazione dell'unità immobiliare dal 28/03/2002

N.	DATI IDENTIFICATIVI			DATI CLASSAMENTO				DATI DERIVANTI DA	
	Foglio	Particella	Sub	Porz	Qualità Classe	Superficie(m <sup>2</sup> ) ha are ca	Deduz		Reddito
1	122	145	-	-	STRADE PUBBL	16 10		Dominicale	Agrario
Notifica		Partita		Partita		Partita		Partita	

### Situazione dell'unità immobiliare dal 05/10/2001

N.	DATI IDENTIFICATIVI			DATI CLASSAMENTO				DATI DERIVANTI DA	
	Foglio	Particella	Sub	Porz	Qualità Classe	Superficie(m <sup>2</sup> ) ha are ca	Deduz		Reddito
1	122	145	-	-	STRADE PUBBL	16 10		Dominicale	Agrario
Notifica		Partita		Partita		Partita		Partita	

Sono stati inoltre variati i seguenti immobili:

Foglio:122 Particella.\* ;

L'intestazione alla data della richiesta deriva dai seguenti atti:

### Situazione degli intestati dal 28/03/2002

N.	DATI ANAGRAFICI		CODICE FISCALE	DIRITTI E ONERI REALI
	COMUNE DI ALESSANDRIA CON SEDE IN ALESSANDRIA	00429440068*		
DATI DERIVANTI DA		VARIAZIONE D'UFFICIO del 28/03/2002 - n. 4013.1/2001 - Pratica n. 79105 in atti dal 28/03/2002		(99) Da verificare fino al 12/04/2002

## Visura storica per immobile

### Situazione degli atti informatizzati al 15/10/2024

#### Situazione dell'unità immobiliare che ha originato il precedente dal 10/04/1986

N.	DATI IDENTIFICATIVI			DATI CLASSAMENTO				DATI DERIVANTI DA	
	Foglio	Particella	Sub	Potz	Qualità Classe	Superficie(m <sup>2</sup> ) ha are ca	Deduz	Reddito	
<b>1</b>	<b>122</b>	*		-	<b>STRADE PUBBL</b>	<b>38 80</b>		Dominicale	Agrario
VARIAZIONE D'UFFICIO del 10/04/1986 in atti dal 21/09/1989 (n. 100486)									
Notifica				Parfita		5			

#### Situazione dell'unità immobiliare dal 15/03/1986

N.	DATI IDENTIFICATIVI			DATI CLASSAMENTO				DATI DERIVANTI DA	
	Foglio	Particella	Sub	Potz	Qualità Classe	Superficie(m <sup>2</sup> ) ha are ca	Deduz	Reddito	
<b>1</b>	<b>122</b>	*		-	<b>STRADE PUBBL</b>	<b>41 10</b>		Dominicale	Agrario
VARIAZIONE D'UFFICIO del 15/03/1986 in atti dal 21/09/1989 (n. 150386)									
Notifica				Parfita		5			

#### Situazione degli intestati relativa ad atto del 16/12/1978 (antecedente all'impianto meccanografico)

N.	DATI IDENTIFICATIVI			DATI CLASSAMENTO				DATI DERIVANTI DA	
	Foglio	Particella	Sub	Potz	Qualità Classe	Superficie(m <sup>2</sup> ) ha are ca	Deduz	Reddito	
<b>1</b>	<b>122</b>	*		-	<b>STRADE PUBBL</b>	<b>30 60</b>		Dominicale	Agrario
VARIAZIONE D'UFFICIO del 16/12/1978 in atti dal 21/09/1989 (n. 161278)									
Notifica				Parfita		5			

#### Situazione degli intestati relativa ad atto del 19/08/1978 (antecedente all'impianto meccanografico)

N.	DATI IDENTIFICATIVI			DATI CLASSAMENTO				DATI DERIVANTI DA	
	Foglio	Particella	Sub	Potz	Qualità Classe	Superficie(m <sup>2</sup> ) ha are ca	Deduz	Reddito	
<b>1</b>	<b>122</b>	*		-	<b>STRADE PUBBL</b>	<b>32 50</b>		Dominicale	Agrario
VARIAZIONE D'UFFICIO del 19/08/1978 in atti dal 21/09/1989 (n. 190878)									

## Visura storica per immobile

### Situazione degli atti informatizzati al 15/10/2024

Notifica		Partita	5		
----------	--	---------	---	--	--

#### Situazione dell'unità immobiliare dall'impianto meccanografico

N.	DATI IDENTIFICATIVI				DATI CLASSAMENTO				DATI DERIVANTI DA	
	Foglio	Particella	Sub	Potz	Qualità Classe	Superficie(m <sup>2</sup> ) ha are ca	Deduz	Reddito		
<b>1</b>	<b>122</b>	*		-	<b>STRADE PUBBL</b>	<b>44 80</b>		Dominicale	Agrario	Impianto meccanografico del 20/06/1984
Notifica					Partita	5				

Visura telematica esente per fini istituzionali

\* Codice Fiscale Validato in Anagrafe Tributaria.

# Visura storica per immobile

## Situazione degli atti informatizzati al 15/10/2024

<b>Dati della richiesta</b>	<b>Comune di ALESSANDRIA (Codice:A182)</b>
<b>Catasto Terreni</b>	<b>Provincia di ALESSANDRIA</b> <b>Foglio: 122 Particella: 223</b>

### INTESTATO

1	COMUNE DI ALESSANDRIA sede in ALESSANDRIA (AL)	00429440068*	(1) Proprietà I/1
---	--	--------------	-------------------

### Unità immobiliare dal 21/06/2002

N.	DATI IDENTIFICATIVI			DATI CLASSAMENTO			DATI DERIVANTI DA		
	Foglio	Particella	Sub	Porz	Qualità Classe	Superficie(m²) ha are ca	Deduz	Reddito	FRAZIONAMENTO del 21/06/2002 Pratica n. 123889 in atti dal 21/06/2002 (n. 2144.1/2002)
1	122	223	-	-	SEMIN ARBOR	04 70		Dominicale <b>Euro 5,83</b>	
Notifica									
Partita									

### Nella variazione sono stati soppressi i seguenti immobili:

Foglio:122 Particella:157 ; Foglio:122 Particella:163 ; Foglio:122 Particella:172 ; Foglio:122 Particella:177 ;

### Sono stati inoltre variati i seguenti immobili:

Foglio:122 Particella:141 ; Foglio:122 Particella:180 ; Foglio:122 Particella:181 ; Foglio:122 Particella:182 ; Foglio:122 Particella:183 ; Foglio:122 Particella:184 ; Foglio:122 Particella:185 ; Foglio:122 Particella:186 ;  
Foglio:122 Particella:187 ; Foglio:122 Particella:188 ; Foglio:122 Particella:189 ; Foglio:122 Particella:190 ; Foglio:122 Particella:191 ; Foglio:122 Particella:192 ; Foglio:122 Particella:193 ; Foglio:122 Particella:194 ;  
Foglio:122 Particella:195 ; Foglio:122 Particella:196 ; Foglio:122 Particella:197 ; Foglio:122 Particella:198 ; Foglio:122 Particella:199 ; Foglio:122 Particella:200 ; Foglio:122 Particella:201 ; Foglio:122 Particella:202 ;  
Foglio:122 Particella:203 ; Foglio:122 Particella:204 ; Foglio:122 Particella:205 ; Foglio:122 Particella:206 ; Foglio:122 Particella:207 ; Foglio:122 Particella:208 ; Foglio:122 Particella:209 ; Foglio:122 Particella:210 ;  
Foglio:122 Particella:211 ; Foglio:122 Particella:212 ; Foglio:122 Particella:213 ; Foglio:122 Particella:214 ; Foglio:122 Particella:215 ; Foglio:122 Particella:216 ; Foglio:122 Particella:217 ; Foglio:122 Particella:218 ;  
Foglio:122 Particella:219 ; Foglio:122 Particella:220 ; Foglio:122 Particella:221 ; Foglio:122 Particella:222 ; Foglio:122 Particella:224 ;

# Visura storica per immobile

## Situazione degli atti informatizzati al 15/10/2024

L'intestazione alla data della richiesta deriva dai seguenti atti:

### Situazione degli intestati dal 18/10/2006

N.	DATI ANAGRAFICI	CODICE FISCALE	DIRITTI E ONERI REALI
1	COMUNE DI ALESSANDRIA sede in ALESSANDRIA (AL) Atto del 18/10/2006 Pubblico ufficiale MARIANO LUCIANO Sede ALESSANDRIA (AL) Repertorio n. 131745 - CESSIONE DI DIRITTI REALI A TITOLO GRATUITO Nota presentata con Modello Unico n. 6036.1/2006 Reparto PI di ALESSANDRIA in atti dal 08/11/2006	00429440068*	(1) Proprietà' 1/1

### Situazione degli intestati dal 03/10/2002

N.	DATI ANAGRAFICI	CODICE FISCALE	DIRITTI E ONERI REALI
1	NUOVA D3 S.P.A. sede in ALESSANDRIA (AL) Atto del 03/10/2002 Pubblico ufficiale MARIANO LUCIANO Sede ALESSANDRIA (AL) Repertorio n. 92925 - COMPRAVENDITA Trascrizione n. 5193.1/2002 Reparto PI di ALESSANDRIA in atti dal 14/10/2002	01887270062*	(1) Proprietà' 1/1 fino al 18/10/2006

### Situazione degli intestati dal 21/06/2002

N.	DATI ANAGRAFICI	CODICE FISCALE	DIRITTI E ONERI REALI
1	MUNICIPIO DI ALESSANDRIA sede in ALESSANDRIA (AL) FRAZIONAMENTO del 21/06/2002 Pratica n. 123889 in atti dal 21/06/2002 (n. 2144.1/2002)	00429440068*	(1) Proprietà' 1000/1000 fino al 03/10/2002

### Situazione dell'unità immobiliare che ha originato il precedente dal 23/05/2002

N.	DATI IDENTIFICATIVI				DATI CLASSAMENTO			DATI DERIVANTI DA
	Foglio	Particella	Sub	Porz	Qualità Classe	Superficie(m²) ha are ca	Deduz	
1	122	177		-	SEMIN ARBOR	14 30		Euro 17,72 Euro 12,56
Notifica				Parfita				
Annotazioni		di immobile: COMPRENDE IL MAPP. 178 FG. 122						

Nella variazione sono stati soppressi i seguenti immobili:

Foglio:122 Particella:178 ;

# Visura storica per immobile

## Situazione degli atti informatizzati al 15/10/2024

### Situazione dell'unità immobiliare dal 12/04/2002

N.	DATI IDENTIFICATIVI				DATI CLASSAMENTO				DATI DERIVANTI DA	
	Foglio	Particella	Sub	Porz	Qualità Classe	Superficie(m <sup>2</sup> ) ha are ca	Deduz	Reddito		
1	122	177		-	SEMIN ARBOR	09 80		Dominicale Euro 12,15	Agrario Euro 8,60	FRAZIONAMENTO del 12/04/2002 Pratica n. 63622 in atti dal 12/04/2002 (n. 1323.1/2002)
Notifica										
					Parrita					

### Nella variazione sono stati soppressi i seguenti immobili:

Foglio:122 Particella:16 ; Foglio:122 Particella:17 ; Foglio:122 Particella:145 ; Foglio:122 Particella:146 ;

### Sono stati inoltre variati i seguenti immobili:

Foglio:122 Particella:141 ; Foglio:122 Particella:157 ; Foglio:122 Particella:158 ; Foglio:122 Particella:159 ; Foglio:122 Particella:160 ; Foglio:122 Particella:161 ; Foglio:122 Particella:162 ; Foglio:122 Particella:163 ;  
Foglio:122 Particella:164 ; Foglio:122 Particella:165 ; Foglio:122 Particella:166 ; Foglio:122 Particella:167 ; Foglio:122 Particella:168 ; Foglio:122 Particella:169 ; Foglio:122 Particella:170 ; Foglio:122 Particella:171 ;  
Foglio:122 Particella:172 ; Foglio:122 Particella:173 ; Foglio:122 Particella:174 ; Foglio:122 Particella:175 ; Foglio:122 Particella:176 ; Foglio:122 Particella:178 ;

### L'intestazione alla data della richiesta deriva dai seguenti atti:

### Situazione degli intestati dal 12/04/2002

N.	DATI ANAGRAFICI		CODICE FISCALE	DIRITTI E ONERI REALI
	MUNICIPIO DI ALESSANDRIA	Asede in ALESSANDRIA (AL)		
1	MUNICIPIO DI ALESSANDRIA	Asede in ALESSANDRIA (AL)	00429440068*	(1) Proprietà 1000/1000 fino al 21/06/2002
DATI DERIVANTI DA				
FRAZIONAMENTO del 12/04/2002 Pratica n. 63622 in atti dal 12/04/2002 (n. 1323.1/2002)				

### Situazione dell'unità immobiliare che ha originato il precedente dal 12/04/2002

N.	DATI IDENTIFICATIVI				DATI CLASSAMENTO				DATI DERIVANTI DA	
	Foglio	Particella	Sub	Porz	Qualità Classe	Superficie(m <sup>2</sup> ) ha are ca	Deduz	Reddito		
1	122	146		-	SEMIN ARBOR	14 30		Dominicale Euro 17,72	Agrario Euro 12,56	Variazione del 12/04/2002 Pratica n. 63622 in atti dal 12/04/2002 (n. 1323.1/2002)

# Visura storica per immobile

## Situazione degli atti informatizzati al 15/10/2024

Notifica	Partita
Annotazioni	
di stadio: comprende le particelle: 148	

### Nella variazione sono stati soppressi i seguenti immobili:

Foglio: 122 Particella: 19 ; Foglio: 122 Particella: 20 ; Foglio: 122 Particella: 21 ; Foglio: 122 Particella: 110 ; Foglio: 122 Particella: 148 ; Foglio: 122 Particella: 150 ;

### Sono stati inoltre variati i seguenti immobili:

Foglio: 122 Particella: 16 ; Foglio: 122 Particella: 17 ;

### Situazione dell'unità immobiliare dal 05/10/2001

N.	DATI IDENTIFICATIVI			DATI CLASSAMENTO				DATI DERIVANTI DA		
	Foglio	Particella	Sub	Porz	Qualità Classe	Superficie(m²) ha are ca	Deduz		Reddito	
1	122	146	-	-	SEMIN ARBOR	08 10		Dominicale Euro 10,04 L. 19.440	Agrario Euro 7,11 L. 13.770	FRAZIONAMENTO del 05/10/2001 Pratica n. 250690 in atti dal 05/10/2001 (n. 4013.1/2001)
Notifica	Partita									

### Nella variazione sono stati soppressi i seguenti immobili:

Foglio: 122 Particella: 22 ; Foglio: 122 Particella: 37 ; Foglio: 122 Particella: 137 ;

### Sono stati inoltre variati i seguenti immobili:

Foglio: 122 Particella: 147 ; Foglio: 122 Particella: 148 ; Foglio: 122 Particella: 149 ; Foglio: 122 Particella: 150 ; Foglio: 122 Particella: 151 ; Foglio: 122 Particella: 152 ; Foglio: 122 Particella: 153 ; Foglio: 122 Particella: 154 ;

### L'intestazione alla data della richiesta deriva dai seguenti atti:

#### Situazione degli intestati dal 05/10/2001

N.	DATI ANAGRAFICI		CODICE FISCALE	
1	MUNICIPIO DI ALESSANDRIA	Asede in ALESSANDRIA (AL)	00429440068*	(99) Da verificare fino al 12/04/2002
DATI DERIVANTI DA		FRAZIONAMENTO del 05/10/2001 Pratica n. 250690 in atti dal 05/10/2001 (n. 4013.1/2001)		

# Visura storica per immobile

## Situazione degli atti informatizzati al 15/10/2024

### Situazione dell'unità immobiliare che ha originato il precedente dall'impianto meccanografico

N.	DATI IDENTIFICATIVI				DATI CLASSAMENTO				DATI DERIVANTI DA	
	Foglio	Particella	Sub	Potz	Qualità Classe	Superficie(m²) ha are ca	Deduz	Reddito		
1	122	22		-	SEMIN ARBOR 1	20 80		Dominicale L. 49.920	Agrario L. 35.360	Impianto meccanografico del 20/06/1984
Notifica				Paritta		7282				

### L'intestazione alla data della richiesta deriva dai seguenti atti:

#### Situazione degli intestati relativa ad atto del 22/01/1981 (antecedente all'impianto meccanografico)

N.	DATI ANAGRAFICI	CODICE FISCALE	DIRITTI E ONERI REALI
1	MUNICIPIO DI ALESSANDRIA sede in ALESSANDRIA (AL)	00429440068*	(99) Da verificare fino al 05/10/2001
<b>DATI DERIVANTI DA</b> Atto del 22/01/1981 Pubblico ufficiale BUSSO GIANFRANCO Sede ALESSANDRIA (AL) Repertorio n. 76450 - UR Sede ALESSANDRIA (AL) Registrazione Volume 1 n. 608 registrato in data 10/02/1981 - Voltura n. 240781 in atti dal 21/09/1989			

#### Situazione degli intestati relativa ad atto del 25/12/1978 (antecedente all'impianto meccanografico)

N.	DATI ANAGRAFICI	CODICE FISCALE	DIRITTI E ONERI REALI
1	NOTTI Luigia nata a ALESSANDRIA (AL) il 09/10/1914	NTTLGUI4R49A182T*	(1) Proprietà 1/2 fino al 22/01/1981
2	NOTTI Pietro nato a CASTELLAZZO BORMIDA (AL) il 17/12/1919	NTTPTR19T17C148J*	(1) Proprietà 1/2 fino al 22/01/1981
<b>DATI DERIVANTI DA</b> DENUNZIA (NEI PASSAGGI PER CAUSA DI MORTE) del 25/12/1978 - UR Sede ALESSANDRIA (AL) Registrazione Volume 959 n. 37 registrato in data 24/05/1979 - Voltura n. 718579 in atti dal 21/09/1989			

#### Situazione degli intestati dall'impianto meccanografico

N.	DATI ANAGRAFICI	CODICE FISCALE	DIRITTI E ONERI REALI
1	NOTTI Paolo nato a ALESSANDRIA (AL) il 10/05/1889	NTTPLA89E10A182U*	(99) Da verificare fino al 25/12/1978
<b>DATI DERIVANTI DA</b> Impianto meccanografico del 20/06/1984			

Visura telematica esente per fini istituzionali

\* Codice Fiscale Validato in Anagrafe Tributaria.

# Visura storica per immobile

## Situazione degli atti informatizzati al 15/10/2024

<b>Dati della richiesta</b>	<b>Comune di ALESSANDRIA (Codice:AI82)</b>	
<b>Catasto Terreni</b>	<b>Provincia di ALESSANDRIA</b>	
	<b>Foglio: 122 Particella: 304</b>	

### INTESTATO

1	COMUNE DI ALESSANDRIA sede in ALESSANDRIA (AL)	00429440068*	(1) Proprietà 1/1
---	--	--------------	-------------------

### Unità immobiliare dal 17/07/2023

N.	DATI IDENTIFICATIVI			DATI CLASSAMENTO			DATI DERIVANTI DA
	Foglio	Particella	Sub Porz	Qualità Classe	Superficie(m <sup>2</sup> ) ha are ca	Deduz	
1	122	304	-	SEMINATIVO 1	01 20	Euro 1,33	Euro 1,05
Notifica							
FRAZIONAMENTO del 17/07/2023 Pratica n. AL0054181 in atti dal 17/07/2023 presentato il 17/07/2023 (n. 54181.1/2023)							

### Nella variazione sono stati soppressi i seguenti immobili:

Foglio:122 Particella:152 ; Foglio:122 Particella:275 ;

### Sono stati inoltre variati i seguenti immobili:

Foglio:122 Particella:300 ; Foglio:122 Particella:301 ; Foglio:122 Particella:302 ; Foglio:122 Particella:303 ;

### L'intestazione alla data della richiesta deriva dai seguenti atti:

### Situazione degli intestati dal 17/07/2023

N.	DATI ANAGRAFICI			CODICE FISCALE			DIRITTI E ONERI REALI
	COMUNE DI ALESSANDRIA sede in ALESSANDRIA (AL)	Superficie(m <sup>2</sup> ) ha are ca	Deduz	Reddito	DIRITTI E ONERI REALI		
1	COMUNE DI ALESSANDRIA sede in ALESSANDRIA (AL)	00429440068*			(1) Proprietà 1/1		
FRAZIONAMENTO del 17/07/2023 Pratica n. AL0054181 in atti dal 17/07/2023 Protocollo NSD n. ENTRATE.AGEV-STI.REGISTRO UFFICIALE.3130368.17/07/2023 presentato il 17/07/2023 (n. 54181.1/2023)							

### Situazione dell'unità immobiliare che ha originato il precedente dal 03/09/2008

N.	DATI IDENTIFICATIVI			DATI CLASSAMENTO			DATI DERIVANTI DA
	Foglio	Particella	Sub Porz	Qualità Classe	Superficie(m <sup>2</sup> ) ha are ca	Deduz	
1	122	275	-	SEMINATIVO 1	5 04 40	Euro 560,08	Euro 442,85
FRAZIONAMENTO del 03/09/2008 Pratica n. AL0249702 in atti dal 03/09/2008 (n. 249702.1/2008)							

## Visura storica per immobile Situazione degli atti informatizzati al 15/10/2024

Notifica	Partita
----------	---------

**Nella variazione sono stati soppressi i seguenti immobili:**

Foglio:122 Particella:57 ; Foglio:122 Particella:58 ; Foglio:122 Particella:59 ; Foglio:122 Particella:248 ;

**Sono stati inoltre variati i seguenti immobili:**

Foglio:122 Particella:268 ; Foglio:122 Particella:269 ; Foglio:122 Particella:270 ; Foglio:122 Particella:271 ; Foglio:122 Particella:272 ; Foglio:122 Particella:273 ; Foglio:122 Particella:274 ; Foglio:122 Particella:276 ;  
Foglio:122 Particella:277 ;

**L'intestazione alla data della richiesta deriva dai seguenti atti:**

**Situazione degli intestati dal 03/09/2008**

N.	DATI ANAGRAFICI	CODICE FISCALE	DIRITTI E ONERI REALI
1	COMUNE DI ALESSANDRIA sede in ALESSANDRIA (AL) Atto del 18/10/2006 Pubblico ufficiale MARIANO LUCIANO Sede ALESSANDRIA (AL) Repertorio n. 131745 - CESSIONE DI DIRITTI REALI A TITOLO GRATUITO Nota presentata con Modello Unico n. 6036.1/2006 Reparto PI di ALESSANDRIA in atti dal 08/11/2006	00429440068*	(1) Proprietà l/1 fino al 17/07/2023

**Situazione dell'unità immobiliare che ha originato il precedente dal 21/07/2005**

N.	DATI IDENTIFICATIVI			DATI CLASSAMENTO			DATI DERIVANTI DA	
	Foglio	Particella	Sub	Porz	Qualità Classe	Superficie(m²) ha are ca		Deduz
1	122	248		-	SEMINATIVO 1	5 62 44		Dominicale Agrario Euro 624,52 Euro 493,81

FRAZIONAMENTO del 21/07/2005 Pratica n. AL0121395 in atti dal 21/07/2005 (n. 121395.1/2005)

Notifica	Partita
----------	---------

**Nella variazione sono stati soppressi i seguenti immobili:**

Foglio:122 Particella:198 ;

**Sono stati inoltre variati i seguenti immobili:**

Foglio:122 Particella:249 ; Foglio:122 Particella:250 ; Foglio:122 Particella:251 ; Foglio:122 Particella:252 ; Foglio:122 Particella:253 ;

**L'intestazione alla data della richiesta deriva dai seguenti atti:**

# Visura storica per immobile

## Situazione degli atti informatizzati al 15/10/2024

### Situazione degli intestati dal 18/10/2006

N.	DATI ANAGRAFICI	CODICE FISCALE	DIRITTI E ONERI REALI
I	COMUNE DI ALESSANDRIA sede in ALESSANDRIA (AL)	00429440068*	(1) Proprietà I/I fino al 03/09/2008
<b>DATI DERIVANTI DA</b>			
Atto del 18/10/2006 Pubblico ufficiale MARIANO LUCIANO Sede ALESSANDRIA (AL) Repertorio n. I31745 - CESSIONE DI DIRITTI REALI A TITOLO GRATUITO Nota presentata con Modello Unico n. 6036.1/2006 Reparto PI di ALESSANDRIA in atti dal 08/11/2006			

### Situazione degli intestati dal 21/07/2005

N.	DATI ANAGRAFICI	CODICE FISCALE	DIRITTI E ONERI REALI
I	NUOVA D3 S.P.A. sede in ALESSANDRIA (AL)	01887270062*	(1) Proprietà I/I fino al 18/10/2006
<b>DATI DERIVANTI DA</b>			
FRAZIONAMENTO del 21/07/2005 Pratica n. AL0121395 in atti dal 21/07/2005 (n. 121395.1/2005)			

### Situazione dell'unità immobiliare che ha originato il precedente dal 21/06/2002

N.	DATI IDENTIFICATIVI	DATI CLASSAMENTO				DATI DERIVANTI DA			
		Foglio	Particella	Sub	Porz		Qualità Classe	Superficie(m²) ha are ca	Deduz
1	122	198	-	SEMINATIVO	1	5 65 30	Euro 627,70	Euro 496,32	FRAZIONAMENTO del 21/06/2002 Pratica n. 123889 in atti dal 21/06/2002 (n. 2144.1/2002)
Notifica									

### Nella variazione sono stati soppressi i seguenti immobili:

Foglio:122 Particella:157 ; Foglio:122 Particella:163 ; Foglio:122 Particella:172 ; Foglio:122 Particella:177 ;

### Sono stati inoltre variati i seguenti immobili:

Foglio:122 Particella:141 ; Foglio:122 Particella:180 ; Foglio:122 Particella:181 ; Foglio:122 Particella:182 ; Foglio:122 Particella:183 ; Foglio:122 Particella:184 ; Foglio:122 Particella:185 ; Foglio:122 Particella:186 ;  
Foglio:122 Particella:187 ; Foglio:122 Particella:188 ; Foglio:122 Particella:189 ; Foglio:122 Particella:190 ; Foglio:122 Particella:191 ; Foglio:122 Particella:192 ; Foglio:122 Particella:193 ; Foglio:122 Particella:194 ;  
Foglio:122 Particella:195 ; Foglio:122 Particella:196 ; Foglio:122 Particella:197 ; Foglio:122 Particella:199 ; Foglio:122 Particella:200 ; Foglio:122 Particella:201 ; Foglio:122 Particella:202 ; Foglio:122 Particella:203 ;  
Foglio:122 Particella:204 ; Foglio:122 Particella:205 ; Foglio:122 Particella:206 ; Foglio:122 Particella:207 ; Foglio:122 Particella:208 ; Foglio:122 Particella:209 ; Foglio:122 Particella:210 ; Foglio:122 Particella:211 ;  
Foglio:122 Particella:212 ; Foglio:122 Particella:213 ; Foglio:122 Particella:214 ; Foglio:122 Particella:215 ; Foglio:122 Particella:216 ; Foglio:122 Particella:217 ; Foglio:122 Particella:218 ; Foglio:122 Particella:219 ;  
Foglio:122 Particella:220 ; Foglio:122 Particella:221 ; Foglio:122 Particella:222 ; Foglio:122 Particella:223 ; Foglio:122 Particella:224 ;

### L'intestazione alla data della richiesta deriva dai seguenti atti:

# Visura storica per immobile

## Situazione degli atti informatizzati al 15/10/2024

### Situazione degli intestati dal 21/06/2002

N.	DATI ANAGRAFICI	CODICE FISCALE	DIRITTI E ONERI REALI
1	NUOVA D3 S.P.A..sede in ALESSANDRIA (AL)	01887270062*	(1) Proprietà 1/1 fino al 21/07/2005

**DATI DERIVANTI DA**  
FRAZIONAMENTO del 21/06/2002 Pratica n. 123889 in atti dal 21/06/2002 (n. 2144.1/2002)

### Situazione dell'unità immobiliare che ha originato il precedente dal 23/05/2002

N.	DATI IDENTIFICATIVI				DATI CLASSAMENTO				DATI DERIVANTI DA
	Foglio	Particella	Sub	Porz	Qualità Classe	Superficie(m <sup>2</sup> ) ha are ca	Deduz	Reddito	
1	122	163	-	SEMINATIVO 1	14 78 10	Euro 1.641,26	Dominicale Euro 1.297,74	Agrario Euro 1.297,74	TABELLA DI VARIAZIONE del 21/05/2002 Pratica n. 125744 in atti dal 23/05/2002 MOD. 26 (n. 123444.1/2002)

**Notifica**  
di immobile: COMPRENDE IMAPP. 164, 165, 166, 167, 168, 169, 170, 171.FG. 122

**Annotazioni**

### Nella variazione sono stati soppressi i seguenti immobili:

Foglio:122 Particella:164 ; Foglio:122 Particella:165 ; Foglio:122 Particella:166 ; Foglio:122 Particella:167 ; Foglio:122 Particella:168 ; Foglio:122 Particella:169 ; Foglio:122 Particella:170 ; Foglio:122 Particella:171 ;

### Situazione dell'unità immobiliare dal 12/04/2002

N.	DATI IDENTIFICATIVI				DATI CLASSAMENTO				DATI DERIVANTI DA
	Foglio	Particella	Sub	Porz	Qualità Classe	Superficie(m <sup>2</sup> ) ha are ca	Deduz	Reddito	
1	122	163	-	SEMINATIVO 1	1 74 27	Euro 193,51	Dominicale Euro 153,00	Agrario Euro 153,00	FRAZIONAMENTO del 12/04/2002 Pratica n. 63622 in atti dal 12/04/2002 (n. 1323.1/2002)

**Notifica**  
di immobile: SR

### Nella variazione sono stati soppressi i seguenti immobili:

Foglio:122 Particella:16 ; Foglio:122 Particella:17 ; Foglio:122 Particella:145 ; Foglio:122 Particella:146 ;

### Sono stati inoltre variati i seguenti immobili:

Foglio:122 Particella:141 ; Foglio:122 Particella:157 ; Foglio:122 Particella:158 ; Foglio:122 Particella:159 ; Foglio:122 Particella:160 ; Foglio:122 Particella:161 ; Foglio:122 Particella:162 ; Foglio:122 Particella:164 ;  
Foglio:122 Particella:165 ; Foglio:122 Particella:166 ; Foglio:122 Particella:167 ; Foglio:122 Particella:168 ; Foglio:122 Particella:169 ; Foglio:122 Particella:170 ; Foglio:122 Particella:171 ; Foglio:122 Particella:172 ;  
Foglio:122 Particella:173 ; Foglio:122 Particella:174 ; Foglio:122 Particella:175 ; Foglio:122 Particella:176 ; Foglio:122 Particella:177 ; Foglio:122 Particella:178 ;

# Visura storica per immobile

## Situazione degli atti informatizzati al 15/10/2024

L'intestazione alla data della richiesta deriva dai seguenti atti:

### Situazione degli intestati dal 12/04/2002

N.	DATI ANAGRAFICI	CODICE FISCALE	DIRITTI E ONERI REALI
1	NUOVA D3 S.P.A. sede in ALESSANDRIA (AL)	01887270062*	(1) Proprietà l/1 fino al 21/06/2002

**DATI DERIVANTI DA**  
FRAZIONAMENTO del 12/04/2002 Pratica n. 63622 in atti dal 12/04/2002 (n. 1323.1/2002)

### Situazione dell'unità immobiliare che ha originato il precedente dal 12/04/2002

N.	DATI IDENTIFICATIVI			DATI CLASSAMENTO			DATI DERIVANTI DA	
	Foglio	Particella	Sub	Porz	Qualità Classe	Superficie(m²) ha are ca		Deduz
1	122	16		-	SEMINATIVO 1	14 78 10	Euro 1,641,26	Euro 1.297,74

Notifica  
Annotazioni  
di stadio: comprende le particelle: 19,20,21,150

Nella variazione sono stati soppressi i seguenti immobili:

Foglio:122 Particella:19 ; Foglio:122 Particella:20 ; Foglio:122 Particella:21 ; Foglio:122 Particella:110 ; Foglio:122 Particella:148 ; Foglio:122 Particella:150 ;

Sono stati inoltre variati i seguenti immobili:

Foglio:122 Particella:17 ; Foglio:122 Particella:146 ;

### Situazione dell'unità immobiliare dal 14/02/2002

N.	DATI IDENTIFICATIVI			DATI CLASSAMENTO			DATI DERIVANTI DA	
	Foglio	Particella	Sub	Porz	Qualità Classe	Superficie(m²) ha are ca		Deduz
1	122	16		-	SEMINATIVO 1	1 25 70	Euro 139,58	Euro 110,36

Notifica  
Annotazioni  
di immobile: SU DICHIARAZIONE DELLA PARTE

Sono stati inoltre variati i seguenti immobili:

Foglio:122 Particella:21 ; Foglio:122 Particella:150 ;

TABELLA DI VARIAZIONE del 12/02/2002 Pratica n. 39020 in atti dal 14/02/2002 VARIAZIONE DI COLTURA (n. 35673.1/2002)

# Visura storica per immobile

## Situazione degli atti informatizzati al 15/10/2024

### Situazione dell'unità immobiliare dall'impianto meccanografico

N.	DATI IDENTIFICATIVI				DATI CLASSAMENTO				DATI DERIVANTI DA		
	Foglio	Particella	Sub	Potz	Qualità Classe	Superficie(m <sup>2</sup> ) ha are ca	Deduz	Reddito			
1	122	16		-	SEMIN ARBOR	1 25 70			Dominicale Euro 155,80 L. 301.680	Agrario Euro 110,36 L. 213.690	Impianto meccanografico del 20/06/1984
Notifica				Parfita		26535					

### L'intestazione alla data della richiesta deriva dai seguenti atti:

#### Situazione degli intestati dal 16/10/2001

N.	DATI ANAGRAFICI	CODICE FISCALE	DIRITTI E ONERI REALI
1	NUOVA D3 S.P.A.sede in ALESSANDRIA (AL)	01887270062*	(1) Proprietà I/1 fino al 12/04/2002
<b>DATI DERIVANTI DA</b>			
Atto del 16/10/2001 Pubblico ufficiale MARIANO LUCIANO Sede ALESSANDRIA (AL) Repertorio n. 82486 - COMPRAVENDITA Trascrizione n. 5797.1/2001 Reparto PI di ALESSANDRIA - Pratica n. 320434 in atti dal 29/11/2001			

#### Situazione degli intestati dal 23/06/2000

N.	DATI ANAGRAFICI	CODICE FISCALE	DIRITTI E ONERI REALI
1	AURELIA - S.P.A.sede in ROMA (RM)	01126060068*	(1) Proprietà I/1 fino al 16/10/2001
<b>DATI DERIVANTI DA</b>			
Atto del 23/06/2000 Pubblico ufficiale ESPOSITO VINCENZO Sede TORTONA (AL) Repertorio n. 214331 - COMPRAVENDITA Trascrizione n. 3649.1/2000 Reparto PI di ALESSANDRIA - Pratica n. 103633 in atti dal 31/07/2000			

#### Situazione degli intestati dal 20/04/2000

N.	DATI ANAGRAFICI	CODICE FISCALE	DIRITTI E ONERI REALI
1	TESTERA Giovanna nata a ALESSANDRIA (AL) il 10/04/1914	TSTGNNI4D50A182L*	(1) Proprietà I/1 fino al 23/06/2000
<b>DATI DERIVANTI DA</b>			
DENUNZIA (NEI PASSAGGI PER CAUSA DI MORTE) del 20/04/2000 - UR Sede ALESSANDRIA (AL) Registrazione Volume 1250 n. 82 registrato in data 20/06/2000 - SUCC TESTERA PIETRO Voltura n. 79522.1/2000 - Pratica n. 81238 in atti dal 04/07/2000			

#### Situazione degli intestati relativa ad atto del 21/02/1979 (antecedente all'impianto meccanografico)

N.	DATI ANAGRAFICI	CODICE FISCALE	DIRITTI E ONERI REALI
1	TESTERA Giovanna nata a ALESSANDRIA (AL) il 10/04/1914	TSTGNNI4D50A182L*	(1) Proprietà I/2 fino al 20/04/2000
2	TESTERA Pietro nato a ALESSANDRIA (AL) il 13/02/1912	TSTPTRI2B13A182L*	(1) Proprietà I/2 fino al 20/04/2000

# Visura storica per immobile

## Situazione degli atti informatizzati al 15/10/2024

<b>DATI DERIVANTI DA</b>	DENUNZIA (NEI PASSAGGI PER CAUSA DI MORTE) del 21/02/1979 Sede ALESSANDRIA (AL) Registrazione n. 4723 registrato in data 16/01/1993 - Voltura n. 489.1/1993 in atti dal 10/09/1998
--------------------------	--

### Situazione degli intestati dall'impianto meccanografico

N.	DATI ANAGRAFICI	CODICE FISCALE	DIRITTI E ONERI REALI
1	LAGUZZI Margherita ; Maria Ved Testermanata a ALESSANDRIA (AL) il 13/12/1886		(8) Usufrutto 23/81 fino al 21/02/1979
2	TESTERA Giovanna nata a ALESSANDRIA (AL) il 10/04/1914	TSTGNNI4D50A182L*	(1) Proprietà 1/2 fino al 21/02/1979
3	TESTERA Pietro nato a ALESSANDRIA (AL) il 13/02/1912	TSTPTRI2B13A182L*	(1) Proprietà 1/2 fino al 21/02/1979
<b>DATI DERIVANTI DA</b>	Impianto meccanografico del 20/06/1984		

Visura telematica esente per fini istituzionali

\* Codice Fiscale Validato in Anagrafe Tributaria.

# Visura storica per immobile

## Situazione degli atti informatizzati al 15/10/2024

<b>Dati della richiesta</b>	<b>Comune di ALESSANDRIA (Codice:A182)</b>
<b>Catasto Terreni</b>	<b>Provincia di ALESSANDRIA</b> <b>Foglio: 122 Particella: 308</b>

### INTESTATO

1	COMUNE DI ALESSANDRIA sede in ALESSANDRIA (AL)	00429440068*	(1) Proprieta' 1/1
---	--	--------------	--------------------

### Unità immobiliare dal 08/10/2024

N.	DATI IDENTIFICATIVI			DATI CLASSAMENTO			DATI DERIVANTI DA
	Foglio	Particella	Sub Porz	Qualità Classe	Superficie(m²) ha are ca	Deduz	
1	122	308	-	SEMIN ARBOR 1	04 50		Dominicale <b>Euro 5,58</b>
							Agrario <b>Euro 3,95</b>
FRAZIONAMENTO del 08/10/2024 Pratica n. AL0109323 in atti dal 08/10/2024 presentato il 07/10/2024 (n. 109323.1/2024)							
Notifica				Partita			

### Nella variazione sono stati soppressi i seguenti immobili:

Foglio:122 Particella:23 ; Foglio:122 Particella:147 ; Foglio:122 Particella:149 ; Foglio:122 Particella:153 ; Foglio:122 Particella:179 ; Foglio:122 Particella:197 ; Foglio:122 Particella:300 ;

### Sono stati inoltre variati i seguenti immobili:

Foglio:122 Particella:307 ; Foglio:122 Particella:309 ; Foglio:122 Particella:310 ; Foglio:122 Particella:311 ; Foglio:122 Particella:312 ; Foglio:122 Particella:313 ; Foglio:122 Particella:314 ; Foglio:122 Particella:315 ;  
Foglio:122 Particella:316 ; Foglio:122 Particella:317 ; Foglio:122 Particella:318 ; Foglio:122 Particella:319 ; Foglio:122 Particella:320 ; Foglio:122 Particella:321 ;

### L'intestazione alla data della richiesta deriva dai seguenti atti:

### Situazione degli intestati dal 08/10/2024

N.	DATI ANAGRAFICI	CODICE FISCALE	DIRITTI E ONERI REALI
1	COMUNE DI ALESSANDRIA sede in ALESSANDRIA (AL)	00429440068*	(1) Proprieta' 1/1
DATI DERIVANTI DA			
FRAZIONAMENTO del 08/10/2024 Pratica n. AL0109323 in atti dal 08/10/2024 Protocollo NSD n. ENTRATE.AGEN-ST1.REGISTRO UFFICIALE.4196145.07/10/2024 presentato il 07/10/2024 (n. 109323.1/2024)			

# Visura storica per immobile

## Situazione degli atti informatizzati al 15/10/2024

### Situazione dell'unità immobiliare che ha originato il precedente dal 17/07/2023

N.	DATI IDENTIFICATIVI				DATI CLASSAMENTO				DATI DERIVANTI DA	
	Foglio	Particella	Sub	Porz	Qualità Classe	Superficie(m <sup>2</sup> ) ha are ca	Deduz	Reddito		FRAZIONAMENTO del 17/07/2023 Pratica n. AL0054181 in atti dal 17/07/2023 presentato il 17/07/2023 (n. 54181.1/2023)
1	122	300	-		SEMIN ARBOR 1	28 10		Dominicale Euro 34,83	Agrario Euro 24,67	
Notifica										

Nella variazione sono stati soppressi i seguenti immobili:

Foglio:122 Particella:152 ; Foglio:122 Particella:275 ;

Sono stati inoltre variati i seguenti immobili:

Foglio:122 Particella:301 ; Foglio:122 Particella:302 ; Foglio:122 Particella:303 ; Foglio:122 Particella:304 ;

L'intestazione alla data della richiesta deriva dai seguenti atti:

### Situazione degli intestati dal 17/07/2023

N.	DATI ANAGRAFICI		CODICE FISCALE		DIRITTI E ONERI REALI	
	COMUNE DI ALESSANDRIA	SEDE IN ALESSANDRIA (AL)	00429440068*	(1) Proprietà	I/1	fino al 08/10/2024
DATI DERIVANTI DA						
Atto del 25/05/2006 Pubblico ufficiale MARIANO LUCIANO Sede ALESSANDRIA (AL) Repertorio n. 129571 - CESSIONE DI DIRITTI REALI A TITOLO GRATUITO Nota presentata con Modello Unico n. 3345.1/2006 Reparto PT di ALESSANDRIA in atti dal 14/06/2006						

### Situazione dell'unità immobiliare che ha originato il precedente dal 05/10/2001

N.	DATI IDENTIFICATIVI				DATI CLASSAMENTO				DATI DERIVANTI DA	
	Foglio	Particella	Sub	Porz	Qualità Classe	Superficie(m <sup>2</sup> ) ha are ca	Deduz	Reddito		FRAZIONAMENTO del 05/10/2001 Pratica n. 250690 in atti dal 05/10/2001 (n. 4013.1/2001)
1	122	152	-		SEMIN ARBOR 1	39 50		Dominicale Euro 48,96 L. 94.800	Agrario Euro 34,68 L. 67.150	
Notifica										

Nella variazione sono stati soppressi i seguenti immobili:

Foglio:122 Particella:22 ; Foglio:122 Particella:37 ; Foglio:122 Particella:137 ;

Sono stati inoltre variati i seguenti immobili:

Foglio:122 Particella:146 ; Foglio:122 Particella:147 ; Foglio:122 Particella:148 ; Foglio:122 Particella:149 ; Foglio:122 Particella:150 ; Foglio:122 Particella:151 ; Foglio:122 Particella:153 ; Foglio:122 Particella:154 ;

# Visura storica per immobile

## Situazione degli atti informatizzati al 15/10/2024

L'instestazione alla data della richiesta deriva dai seguenti atti:

### Situazione degli intestati dal 25/05/2006

N.	DATI ANAGRAFICI	CODICE FISCALE	DIRITTI E ONERI REALI
1	COMUNE DI ALESSANDRIA sede in ALESSANDRIA (AL)	00429440068*	(1) Proprietà 1/1 fino al 17/07/2023
<b>DATI DERIVANTI DA</b> Atto del 25/05/2006 Pubblico ufficiale MARIANO LUCIANO Sede ALESSANDRIA (AL) Repertorio n. 129571 - CESSIONE DI DIRITTI REALI A TITOLO GRATUITO Nota presentata con Modello Unico n. 3345.1/2006 Reparto PI di ALESSANDRIA in atti dal 14/06/2006			

### Situazione degli intestati dal 05/10/2001

N.	DATI ANAGRAFICI	CODICE FISCALE	DIRITTI E ONERI REALI
1	AURELIA SPA sede in TORTONA (AL)	01126060068*	(1) Proprietà 1/1 fino al 25/05/2006
<b>DATI DERIVANTI DA</b> FRAZIONAMENTO del 05/10/2001 Pratica n. 250690 in atti dal 05/10/2001 (n. 4013.1/2001)			

### Situazione dell'unità immobiliare che ha originato il precedente dal 11/02/2000

N.	DATI IDENTIFICATIVI			DATI CLASSAMENTO			DATI DERIVANTI DA	
	Foglio	Particella	Sub	Potz	Qualità Classe	Superficie(m²) ha are ca		Deduz
1	122	137	-	SEMIN ARBOR	1	13 70 20	L. 3.288.480	L. 2.329.340
							FRAZIONAMENTO del 11/02/2000 in atti dal 11/02/2000 (n. 299.1/2000)	
<b>Notifica</b>							Partita	27572

Nella variazione sono stati soppressi i seguenti immobili:

Foglio:122 Particella:15 ;

Sono stati inoltre variati i seguenti immobili:

Foglio:122 Particella:138 ;

L'instestazione alla data della richiesta deriva dai seguenti atti:

### Situazione degli intestati dal 23/11/2000

N.	DATI ANAGRAFICI	CODICE FISCALE	DIRITTI E ONERI REALI
1	AURELIA SPA sede in TORTONA (AL)	01126060068*	(1) Proprietà 1/1 fino al 05/10/2001

# Visura storica per immobile

## Situazione degli atti informatizzati al 15/10/2024

<b>DATI DERIVANTI DA</b>	Atto del 23/11/2000 Pubblico ufficiale RISSOTTI REMO Sede TORTONA (AL) Repertorio n. 79500 - FUSIONE DI SOCIETA' PER INCORPORAZIONE Trascrizione n. 2249.1/2001 Reparto PI di ALESSANDRIA in atti dal 23/04/2001
--------------------------	--

### Situazione degli intestati dal 11/02/2000

N.	DATI ANAGRAFICI	CODICE FISCALE	DIRITTI E ONERI REALI
1	SRL SOCIETA S MADDALENA CON SEDE IN TORTONA		(99) Da verificare fino al 23/11/2000

**DATI DERIVANTI DA** FRAZIONAMENTO del 11/02/2000 in atti dal 11/02/2000 (n. 299.1/2000)

### Situazione dell'unità immobiliare che ha originato il precedente dal 21/09/1989

N.	DATI IDENTIFICATIVI				DATI CLASSAMENTO				DATI DERIVANTI DA
	Foglio	Particella	Sub	Porz	Qualità Classe	Superficie(m <sup>2</sup> ) ha are ca	Deduz	Reddito	
1	122	15		-	SEMIN ARBOR 1	13 76 70		L. 3.304.080 L. 2.340.390	FRAZIONAMENTO in atti dal 21/09/1989 (n. 119984)

Notifica Partita 27572

Sono stati inoltre variati i seguenti immobili:

Foglio: 122 Particella: 121 ;

### Situazione dell'unità immobiliare dall'impianto meccanografico

N.	DATI IDENTIFICATIVI				DATI CLASSAMENTO				DATI DERIVANTI DA
	Foglio	Particella	Sub	Porz	Qualità Classe	Superficie(m <sup>2</sup> ) ha are ca	Deduz	Reddito	
1	122	15		-	SEMIN ARBOR 1	13 83 60		L. 3.320.640 L. 2.352.120	Impianto meccanografico del 20/06/1984

Notifica Partita 27572

# Visura storica per immobile

## Situazione degli atti informatizzati al 15/10/2024

L'intestazione alla data della richiesta deriva dai seguenti atti:

### Situazione degli intestati dall'impianto meccanografico

N.	DATI ANAGRAFICI	CODICE FISCALE	DIRITTI E ONERI REALI
1	SRL SOCIETA S MADDALENA CON SEDE IN TORTONA impianto meccanografico del 20/06/1984		(99) Da verificare fino al 11/02/2000
<b>DATI DERIVANTI DA</b>			

Visura telematica esente per fini istituzionali

\* Codice Fiscale Validato in Anagrafe Tributaria.

# Visura storica per immobile

## Situazione degli atti informatizzati al 15/10/2024

<b>Dati della richiesta</b>	<b>Comune di ALESSANDRIA (Codice:A182)</b>
<b>Catasto Terreni</b>	<b>Provincia di ALESSANDRIA</b> <b>Foglio: 122 Particella: 309</b>

### INTESTATO

1	MUNICIPIO DI ALESSANDRIA sede in ALESSANDRIA (AL)	00429440068*	(1) Proprieta' 1000/1000
---	---	--------------	--------------------------

### Unità immobiliare dal 08/10/2024

N.	DATI IDENTIFICATIVI			DATI CLASSAMENTO			DATI DERIVANTI DA			
	Foglio	Particella	Sub	Porz	Qualità Classe	Superficie(m²) ha are ca		Deduz	Reddito	Agrario
1	122	309	-	SEMIN ARBOR	1	07 50		Euro 9,30	Euro 6,58	
Notifica							Partita	FRAZIONAMENTO del 08/10/2024 Pratica n. AL0109323 in atti dal 08/10/2024 presentato il 07/10/2024 (n. 109323.1/2024)		

### Nella variazione sono stati soppressi i seguenti immobili:

Foglio:122 Particella:23 ; Foglio:122 Particella:147 ; Foglio:122 Particella:149 ; Foglio:122 Particella:153 ; Foglio:122 Particella:179 ; Foglio:122 Particella:197 ; Foglio:122 Particella:300 ;

### Sono stati inoltre variati i seguenti immobili:

Foglio:122 Particella:307 ; Foglio:122 Particella:308 ; Foglio:122 Particella:310 ; Foglio:122 Particella:311 ; Foglio:122 Particella:312 ; Foglio:122 Particella:313 ; Foglio:122 Particella:314 ; Foglio:122 Particella:315 ;  
Foglio:122 Particella:316 ; Foglio:122 Particella:317 ; Foglio:122 Particella:318 ; Foglio:122 Particella:319 ; Foglio:122 Particella:320 ; Foglio:122 Particella:321 ;

### L'intestazione alla data della richiesta deriva dai seguenti atti:

#### Situazione degli intestati dal 08/10/2024

N.	DATI ANAGRAFICI	CODICE FISCALE	DIRITTI E ONERI REALI
1	MUNICIPIO DI ALESSANDRIA sede in ALESSANDRIA (AL)	00429440068*	(1) Proprieta' 1000/1000
<b>DATI DERIVANTI DA</b> FRAZIONAMENTO del 08/10/2024 Pratica n. AL0109323 in atti dal 08/10/2024 Protocollo NSD n. ENTRATE.AGEN-ST1.REGISTRO UFFICIALE.4196145.07/10/2024 presentato il 07/10/2024 (n. 109323.1/2024)			

# Visura storica per immobile

## Situazione degli atti informatizzati al 15/10/2024

### Situazione dell'unità immobiliare che ha originato il precedente dal 05/10/2001

N.	DATI IDENTIFICATIVI				DATI CLASSAMENTO				DATI DERIVANTI DA	
	Foglio	Particella	Sub	Porz	Qualità Classe	Superficie(m <sup>2</sup> ) ha are ca	Deduz	Reddito		
1	122	147		-	SEMIN ARBOR	12 70		Dominicale Euro 15,74 L. 30.480	Agrario Euro 11,15 L. 21.590	FRAZIONAMENTO del 05/10/2001 Pratica n. 250690 in atti dal 05/10/2001 (n. 4013.1/2001)
Notifica										

Nella variazione sono stati soppressi i seguenti immobili:

Foglio:122 Particella:22 ; Foglio:122 Particella:37 ; Foglio:122 Particella:137 ;

Sono stati inoltre variati i seguenti immobili:

Foglio:122 Particella:146 ; Foglio:122 Particella:148 ; Foglio:122 Particella:149 ; Foglio:122 Particella:150 ; Foglio:122 Particella:151 ; Foglio:122 Particella:152 ; Foglio:122 Particella:153 ; Foglio:122 Particella:154 ;

L'intestazione alla data della richiesta deriva dai seguenti atti:

### Situazione degli intestati dal 05/10/2001

N.	DATI ANAGRAFICI		CODICE FISCALE	DIRITTI E ONERI REALI
1	MUNICIPIO DI ALESSANDRIA	Asede in ALESSANDRIA (AL)	00429440068*	(1) Proprieta' 1000/1000 fino al 08/10/2024
DATI DERIVANTI DA				
FRAZIONAMENTO del 05/10/2001 Pratica n. 250690 in atti dal 05/10/2001 (n. 4013.1/2001)				

### Situazione dell'unità immobiliare che ha originato il precedente dall'impianto meccanografico

N.	DATI IDENTIFICATIVI				DATI CLASSAMENTO				DATI DERIVANTI DA	
	Foglio	Particella	Sub	Porz	Qualità Classe	Superficie(m <sup>2</sup> ) ha are ca	Deduz	Reddito		
1	122	22		-	SEMIN ARBOR	20 80		Dominicale L. 49.920	Agrario L. 35.360	Impianto meccanografico del 20/06/1984
Notifica										

# Visura storica per immobile

## Situazione degli atti informatizzati al 15/10/2024

L'intestazione alla data della richiesta deriva dai seguenti atti:

### Situazione degli intestati relativa ad atto del 22/01/1981 (antecedente all'impianto meccanografico)

N.	DATI ANAGRAFICI	CODICE FISCALE	DIRITTI E ONERI REALI
1	MUNICIPIO DI ALESSANDRIA sede in ALESSANDRIA (AL)	00429440068*	(99) Da verificare fino al 05/10/2001
<b>DATI DERIVANTI DA</b> Atto del 22/01/1981 Pubblico ufficiale BUSSO GIANFRANCO Sede ALESSANDRIA (AL) Repertorio n. 76450 - UR Sede ALESSANDRIA (AL) Registrazione Volume I n. 608 registrato in data 10/02/1981 - Voltura n. 240781 in atti dal 21/09/1989			

### Situazione degli intestati relativa ad atto del 25/12/1978 (antecedente all'impianto meccanografico)

N.	DATI ANAGRAFICI	CODICE FISCALE	DIRITTI E ONERI REALI
1	NOTTI Luigia nata a ALESSANDRIA (AL) il 09/10/1914	NTTLGU14R49A182I*	(1) Proprietà 1/2 fino al 22/01/1981
2	NOTTI Pietro nato a CASTELLAZZO BORMIDA (AL) il 17/12/1919	NTTPTR19T17C148J*	(1) Proprietà 1/2 fino al 22/01/1981
<b>DATI DERIVANTI DA</b> DENUNZIA (NEI PASSAGGI PER CAUSA DI MORTE) del 25/12/1978 - UR Sede ALESSANDRIA (AL) Registrazione Volume 959 n. 37 registrato in data 24/05/1979 - Voltura n. 718579 in atti dal 21/09/1989			

### Situazione degli intestati dall'impianto meccanografico

N.	DATI ANAGRAFICI	CODICE FISCALE	DIRITTI E ONERI REALI
1	NOTTI Paolo nato a ALESSANDRIA (AL) il 10/05/1889	NTTPLA89E10A182U*	(99) Da verificare fino al 25/12/1978
<b>DATI DERIVANTI DA</b> impianto meccanografico del 20/06/1984			

Visura telematica esente per fini istituzionali

\* Codice Fiscale Validato in Anagrafe Tributaria.

# Visura storica per immobile

## Situazione degli atti informatizzati al 15/10/2024

<b>Dati della richiesta</b>	<b>Comune di ALESSANDRIA (Codice:A182)</b>
<b>Catasto Terreni</b>	<b>Provincia di ALESSANDRIA</b> <b>Foglio: 122 Particella: 312</b>

### INTESTATO

1	MUNICIPIO DI ALESSANDRIA sede in ALESSANDRIA (AL)	00429440068*	(1) Proprieta' 1000/1000
---	---	--------------	--------------------------

### Unità immobiliare dal 08/10/2024

N.	DATI IDENTIFICATIVI			DATI CLASSAMENTO			DATI DERIVANTI DA
	Foglio	Particella	Sub Porz	Qualità Classe	Superficie(m²) ha are ca	Deduz	
1	122	312	-	SEMIN ARBOR 1	00 30		Dominicale <b>Euro 0,37</b>
							Agrario <b>Euro 0,26</b>
FRAZIONAMENTO del 08/10/2024 Pratica n. AL0109323 in atti dal 08/10/2024 presentato il 07/10/2024 (n. 109323.1/2024)							
Notifica				Partita			

### Nella variazione sono stati soppressi i seguenti immobili:

Foglio:122 Particella:23 ; Foglio:122 Particella:147 ; Foglio:122 Particella:149 ; Foglio:122 Particella:153 ; Foglio:122 Particella:179 ; Foglio:122 Particella:197 ; Foglio:122 Particella:300 ;

### Sono stati inoltre variati i seguenti immobili:

Foglio:122 Particella:307 ; Foglio:122 Particella:308 ; Foglio:122 Particella:309 ; Foglio:122 Particella:310 ; Foglio:122 Particella:311 ; Foglio:122 Particella:313 ; Foglio:122 Particella:314 ; Foglio:122 Particella:315 ;  
Foglio:122 Particella:316 ; Foglio:122 Particella:317 ; Foglio:122 Particella:318 ; Foglio:122 Particella:319 ; Foglio:122 Particella:320 ; Foglio:122 Particella:321 ;

### L'intestazione alla data della richiesta deriva dai seguenti atti:

#### Situazione degli intestati dal 08/10/2024

N.	DATI ANAGRAFICI	CODICE FISCALE	DIRITTI E ONERI REALI
1	MUNICIPIO DI ALESSANDRIA sede in ALESSANDRIA (AL)	00429440068*	(1) Proprieta' 1000/1000
DATI DERIVANTI DA			
FRAZIONAMENTO del 08/10/2024 Pratica n. AL0109323 in atti dal 08/10/2024 Protocollo NSD n. ENTRATE.AGEN-ST1.REGISTRO UFFICIALE.4196145.07/10/2024 presentato il 07/10/2024 (n. 109323.1/2024)			

## Visura storica per immobile

### Situazione degli atti informatizzati al 15/10/2024

#### Situazione dell'unità immobiliare che ha originato il precedente dal 06/09/2018

N.	DATI IDENTIFICATIVI				DATI CLASSAMENTO				DATI DERIVANTI DA	
	Foglio	Particella	Sub	Porz.	Qualità Classe	Superficie(m <sup>2</sup> ) ha are ca	Deduz	Reddito		
1	122	23	-		SEMIN ARBOR 1	04 00		Euro 4,96	Euro 3,51	VARIAZIONE D'UFFICIO del 06/09/2018 Pratica n. AL0091939 in atti dal 06/09/2018 (n. 1949.1/2018)
<b>Notifica</b> di studio: CLASSAMENTO AGGIORNATO A SEGUITO DI VERIFICA D'UFFICIO DI IMMONILE RURALE - AUTOTUTELA D'UFFICIO PROT 91506/2018										
<b>Annotazioni</b>										

#### Situazione dell'unità immobiliare dall'impianto meccanografico

N.	DATI IDENTIFICATIVI				DATI CLASSAMENTO				DATI DERIVANTI DA	
	Foglio	Particella	Sub	Porz.	Qualità Classe	Superficie(m <sup>2</sup> ) ha are ca	Deduz	Reddito		
1	122	23	-		FABB RURALE	04 00				Impianto meccanografico del 20/06/1984
<b>Notifica</b> 7282										

#### L'intestazione alla data della richiesta deriva dai seguenti atti:

#### Situazione degli intestati relativa ad atto del 22/01/1981 (anteecedente all'impianto meccanografico)

N.	DATI ANAGRAFICI				CODICE FISCALE	DIRITTI E ONERI REALI
	MUNICIPIO DI ALESSANDRIA	Asede in ALESSANDRIA (AL)	Atto del 22/01/1981 Pubblico ufficiale BUSO GIANFRANCO Sede ALESSANDRIA (AL) Repertorio n. 76450 - UR Sede ALESSANDRIA (AL) Registrato in data 10/02/1981 - Voltura n. 240781 in atti dal 21/09/1989	Volume I n. 608 registrato in data		
1	MUNICIPIO DI ALESSANDRIA	Asede in ALESSANDRIA (AL)			00429440068*	(1) Proprietà 1000/1000 fino al 08/10/2024
<b>DATI DERIVANTI DA</b>						

#### Situazione degli intestati relativa ad atto del 25/12/1978 (anteecedente all'impianto meccanografico)

N.	DATI ANAGRAFICI				CODICE FISCALE	DIRITTI E ONERI REALI
	NOTTI Luigia nata a ALESSANDRIA (AL) il 09/10/1914	NOTTI Pietro nato a CASTELLAZZO BORMIDA (AL) il 17/12/1919				
1	NOTTI Luigia nata a ALESSANDRIA (AL) il 09/10/1914				NTTLGU14R49A1821*	(1) Proprietà 1/2 fino al 22/01/1981
2	NOTTI Pietro nato a CASTELLAZZO BORMIDA (AL) il 17/12/1919				NTTPTR19T17C148J*	(1) Proprietà 1/2 fino al 22/01/1981

# Visura storica per immobile

## Situazione degli atti informatizzati al 15/10/2024

**DATI DERIVANTI DA** DENUNZIA (NEI PASSAGGI PER CAUSA DI MORTE) del 25/12/1978 - UR Sede ALESSANDRIA (AL) Registrazione Volume 959 n. 37 registrato in data 24/05/1979 - Voltura n. 718579 in atti dal 21/09/1989

### Situazione degli intestati dall'impianto meccanografico

N.	DATI ANAGRAFICI	CODICE FISCALE	DIRITTI E ONERI REALI
1	NOTTI Paolo nato a ALESSANDRIA (AL) il 10/05/1889 impianto meccanografico del 20/06/1984	NTTPLA89E10A182U*	(99) Da verificare fino al 25/12/1978

Visura telematica esente per fini istituzionali

\* Codice Fiscale Validato in Anagrafe Tributaria.

# Visura storica per immobile

## Situazione degli atti informatizzati al 15/10/2024

<b>Dati della richiesta</b>	<b>Comune di ALESSANDRIA (Codice:A182)</b>
<b>Catasto Terreni</b>	<b>Provincia di ALESSANDRIA</b> <b>Foglio: 122 Particella: 313</b>

### INTESTATO

1	MUNICIPIO DI ALESSANDRIA sede in ALESSANDRIA (AL)	00429440068*	(1) Proprieta' 1000/1000
---	---	--------------	--------------------------

### Unità immobiliare dal 08/10/2024

N.	DATI IDENTIFICATIVI			DATI CLASSAMENTO			DATI DERIVANTI DA
	Foglio	Particella	Sub Porz	Qualità Classe	Superficie(m²) ha are ca	Deduz	
1	122	313	-	SEMIN ARBOR 1	02 30		Euro 2,85
							Euro 2,02
Notifica							FRAZIONAMENTO del 08/10/2024 Pratica n. AL0109323 in atti dal 08/10/2024 presentato il 07/10/2024 (n. 109323.1/2024)

### Nella variazione sono stati soppressi i seguenti immobili:

Foglio:122 Particella:23 ; Foglio:122 Particella:147 ; Foglio:122 Particella:149 ; Foglio:122 Particella:153 ; Foglio:122 Particella:179 ; Foglio:122 Particella:197 ; Foglio:122 Particella:300 ;

### Sono stati inoltre variati i seguenti immobili:

Foglio:122 Particella:307 ; Foglio:122 Particella:308 ; Foglio:122 Particella:309 ; Foglio:122 Particella:310 ; Foglio:122 Particella:311 ; Foglio:122 Particella:312 ; Foglio:122 Particella:314 ; Foglio:122 Particella:315 ;  
Foglio:122 Particella:316 ; Foglio:122 Particella:317 ; Foglio:122 Particella:318 ; Foglio:122 Particella:319 ; Foglio:122 Particella:320 ; Foglio:122 Particella:321 ;

### L'intestazione alla data della richiesta deriva dai seguenti atti:

#### Situazione degli intestati dal 08/10/2024

N.	DATI ANAGRAFICI	CODICE FISCALE	DIRITTI E ONERI REALI
1	MUNICIPIO DI ALESSANDRIA sede in ALESSANDRIA (AL)	00429440068*	(1) Proprieta' 1000/1000
DATI DERIVANTI DA			FRAZIONAMENTO del 08/10/2024 Pratica n. AL0109323 in atti dal 08/10/2024 Protocollo NSD n. ENTRATE.AGEN-ST1.REGISTRO UFFICIALE.4196145.07/10/2024 presentato il 07/10/2024 (n. 109323.1/2024)

# Visura storica per immobile

## Situazione degli atti informatizzati al 15/10/2024

### Situazione dell'unità immobiliare che ha originato il precedente dal 05/10/2001

N.	DATI IDENTIFICATIVI				DATI CLASSAMENTO				DATI DERIVANTI DA	
	Foglio	Particella	Sub	Porz	Qualità Classe	Superficie(m <sup>2</sup> ) ha are ca	Deduz	Reddito		
1	122	149		-	SEMIN ARBOR	05 20		Dominicale Euro 6,45 L. 12.480	Agrario Euro 4,57 L. 8.840	FRAZIONAMENTO del 05/10/2001 Pratica n. 250690 in atti dal 05/10/2001 (n. 4013.1/2001)
Notifica										

Nella variazione sono stati soppressi i seguenti immobili:

Foglio:122 Particella:22 ; Foglio:122 Particella:37 ; Foglio:122 Particella:137 ;

Sono stati inoltre variati i seguenti immobili:

Foglio:122 Particella:146 ; Foglio:122 Particella:147 ; Foglio:122 Particella:148 ; Foglio:122 Particella:150 ; Foglio:122 Particella:151 ; Foglio:122 Particella:152 ; Foglio:122 Particella:153 ; Foglio:122 Particella:154 ;

L'intestazione alla data della richiesta deriva dai seguenti atti:

### Situazione degli intestati dal 05/10/2001

N.	DATI ANAGRAFICI		CODICE FISCALE	DIRITTI E ONERI REALI
1	MUNICIPIO DI ALESSANDRIA	Asede in ALESSANDRIA (AL)	00429440068*	(1) Proprieta' 1000/1000 fino al 08/10/2024
DATI DERIVANTI DA				
FRAZIONAMENTO del 05/10/2001 Pratica n. 250690 in atti dal 05/10/2001 (n. 4013.1/2001)				

### Situazione dell'unità immobiliare che ha originato il precedente dall'impianto meccanografico

N.	DATI IDENTIFICATIVI				DATI CLASSAMENTO				DATI DERIVANTI DA	
	Foglio	Particella	Sub	Porz	Qualità Classe	Superficie(m <sup>2</sup> ) ha are ca	Deduz	Reddito		
1	122	37		-	SEMIN ARBOR	11 40		Dominicale L. 27.360	Agrario L. 19.380	Impianto meccanografico del 20/06/1984
Notifica										

# Visura storica per immobile

## Situazione degli atti informatizzati al 15/10/2024

L'intestazione alla data della richiesta deriva dai seguenti atti:

### Situazione degli intestati relativa ad atto del 22/01/1981 (antecedente all'impianto meccanografico)

N.	DATI ANAGRAFICI	CODICE FISCALE	DIRITTI E ONERI REALI
1	MUNICIPIO DI ALESSANDRIA Sede in ALESSANDRIA (AL) Atto del 22/01/1981 Pubblico ufficiale BUSSO GIANFRANCO Sede ALESSANDRIA (AL) Repertorio n. 76450 - UR Sede ALESSANDRIA (AL) Registrazione Volume I n. 608 registrato in data 10/02/1981 - Voltura n. 240781 in atti dal 21/09/1989	00429440068*	(99) Da verificare fino al 05/10/2001

### Situazione degli intestati dall'impianto meccanografico

N.	DATI ANAGRAFICI	CODICE FISCALE	DIRITTI E ONERI REALI
1	NOTTI Luigia ; Mar. Paregionata a ALESSANDRIA (AL) il 09/10/1914 Impianto meccanografico del 20/06/1984	NTTLGU14R49A182T*	(99) Da verificare fino al 22/01/1981

Visura telematica esente per fini istituzionali

\* Codice Fiscale Validato in Anagrafe Tributaria.

# Visura storica per immobile

## Situazione degli atti informatizzati al 15/10/2024

<b>Dati della richiesta</b>	<b>Comune di ALESSANDRIA (Codice:A182)</b>
<b>Catasto Terreni</b>	<b>Provincia di ALESSANDRIA</b> <b>Foglio: 122 Particella: 314</b>

### INTESTATO

1	MUNICIPIO DI ALESSANDRIA sede in ALESSANDRIA (AL)	00429440068*	(1) Proprieta' 1000/1000
---	---	--------------	--------------------------

### Unità immobiliare dal 08/10/2024

N.	DATI IDENTIFICATIVI			DATI CLASSAMENTO			DATI DERIVANTI DA
	Foglio	Particella	Sub Porz	Qualità Classe	Superficie(m²) ha are ca	Deduz	
1	122	314	-	SEMIN ARBOR 1	01 50		Dominicale <b>Euro 1,86</b>
							<b>Euro 1,32</b>
FRAZIONAMENTO del 08/10/2024 Pratica n. AL0109323 in atti dal 08/10/2024 presentato il 07/10/2024 (n. 109323.1/2024)							
Notifica				Partita			

### Nella variazione sono stati soppressi i seguenti immobili:

Foglio:122 Particella:23 ; Foglio:122 Particella:147 ; Foglio:122 Particella:149 ; Foglio:122 Particella:153 ; Foglio:122 Particella:179 ; Foglio:122 Particella:197 ; Foglio:122 Particella:300 ;

### Sono stati inoltre variati i seguenti immobili:

Foglio:122 Particella:307 ; Foglio:122 Particella:308 ; Foglio:122 Particella:309 ; Foglio:122 Particella:310 ; Foglio:122 Particella:311 ; Foglio:122 Particella:312 ; Foglio:122 Particella:313 ; Foglio:122 Particella:315 ;  
Foglio:122 Particella:316 ; Foglio:122 Particella:317 ; Foglio:122 Particella:318 ; Foglio:122 Particella:319 ; Foglio:122 Particella:320 ; Foglio:122 Particella:321 ;

### L'intestazione alla data della richiesta deriva dai seguenti atti:

#### Situazione degli intestati dal 08/10/2024

N.	DATI ANAGRAFICI	CODICE FISCALE	DIRITTI E ONERI REALI
1	MUNICIPIO DI ALESSANDRIA sede in ALESSANDRIA (AL)	00429440068*	(1) Proprieta' 1000/1000
<b>DATI DERIVANTI DA</b> FRAZIONAMENTO del 08/10/2024 Pratica n. AL0109323 in atti dal 08/10/2024 Protocollo NSD n. ENTRATE.AGEN-ST1.REGISTRO UFFICIALE.4196145.07/10/2024 presentato il 07/10/2024 (n. 109323.1/2024)			

# Visura storica per immobile

## Situazione degli atti informatizzati al 15/10/2024

### Situazione dell'unità immobiliare che ha originato il precedente dal 05/10/2001

N.	DATI IDENTIFICATIVI				DATI CLASSAMENTO				DATI DERIVANTI DA	
	Foglio	Particella	Sub	Porz	Qualità Classe	Superficie(m <sup>2</sup> ) ha are ca	Deduz	Reddito		
1	122	149		-	SEMIN ARBOR	05 20		Dominicale Euro 6,45 L. 12.480	Agrario Euro 4,57 L. 8.840	FRAZIONAMENTO del 05/10/2001 Pratica n. 250690 in atti dal 05/10/2001 (n. 4013.1/2001)
Notifica										

### Nella variazione sono stati soppressi i seguenti immobili:

Foglio:122 Particella:22 ; Foglio:122 Particella:37 ; Foglio:122 Particella:137 ;

### Sono stati inoltre variati i seguenti immobili:

Foglio:122 Particella:146 ; Foglio:122 Particella:147 ; Foglio:122 Particella:148 ; Foglio:122 Particella:150 ; Foglio:122 Particella:151 ; Foglio:122 Particella:152 ; Foglio:122 Particella:153 ; Foglio:122 Particella:154 ;

### L'intestazione alla data della richiesta deriva dai seguenti atti:

### Situazione degli intestati dal 05/10/2001

N.	DATI ANAGRAFICI		CODICE FISCALE	DIRITTI E ONERI REALI
1	MUNICIPIO DI ALESSANDRIA	Asede in ALESSANDRIA (AL)	00429440068*	(1) Proprietà' 1000/1000 fino al 08/10/2024
DATI DERIVANTI DA				
FRAZIONAMENTO del 05/10/2001 Pratica n. 250690 in atti dal 05/10/2001 (n. 4013.1/2001)				

### Situazione dell'unità immobiliare che ha originato il precedente dall'impianto meccanografico

N.	DATI IDENTIFICATIVI				DATI CLASSAMENTO				DATI DERIVANTI DA	
	Foglio	Particella	Sub	Porz	Qualità Classe	Superficie(m <sup>2</sup> ) ha are ca	Deduz	Reddito		
1	122	37		-	SEMIN ARBOR	11 40		Dominicale L. 27.360	Agrario L. 19.380	Impianto meccanografico del 20/06/1984
Notifica										

# Visura storica per immobile

## Situazione degli atti informatizzati al 15/10/2024

L'intestazione alla data della richiesta deriva dai seguenti atti:

### Situazione degli intestati relativa ad atto del 22/01/1981 (antecedente all'impianto meccanografico)

N.	DATI ANAGRAFICI	CODICE FISCALE	DIRITTI E ONERI REALI
1	MUNICIPIO DI ALESSANDRIA Sede in ALESSANDRIA (AL) [Atto del 22/01/1981 Pubblico ufficiale BUSSO GIANFRANCO Sede ALESSANDRIA (AL) Repertorio n. 76450 - UR Sede ALESSANDRIA (AL) Registrazione Volume I n. 608 registrato in data 10/02/1981 - Voltura n. 240781 in atti dal 21/09/1989]	00429440068*	(99) Da verificare fino al 05/10/2001
<b>DATI DERIVANTI DA</b>			

### Situazione degli intestati dall'impianto meccanografico

N.	DATI ANAGRAFICI	CODICE FISCALE	DIRITTI E ONERI REALI
1	NOTTI Luigia ; Mar. Paregionata a ALESSANDRIA (AL) il 09/10/1914 Impianto meccanografico del 20/06/1984	NTTLGU14R49A182T*	(99) Da verificare fino al 22/01/1981
<b>DATI DERIVANTI DA</b>			

Visura telematica esente per fini istituzionali

\* Codice Fiscale Validato in Anagrafe Tributaria.

# Visura storica per immobile

## Situazione degli atti informatizzati al 15/10/2024

<b>Dati della richiesta</b>	<b>Comune di ALESSANDRIA (Codice:AI82)</b>
<b>Catasto Terreni</b>	<b>Provincia di ALESSANDRIA</b> <b>Foglio: 122 Particella: 316</b>

### INTESTATO

1	COMUNE DI ALESSANDRIA sede in ALESSANDRIA (AL)	00429440068*	(1) Proprieta' 1/1
---	--	--------------	--------------------

### Unità immobiliare dal 08/10/2024

N.	DATI IDENTIFICATIVI			DATI CLASSAMENTO			DATI DERIVANTI DA
	Foglio	Particella	Sub Porz	Qualità Classe	Superficie(m²) ha are ca	Deduz	
1	122	316	-	SEMIN ARBOR 1	06 30		Dominicale <b>Euro 7,81</b>
							<b>Euro 5,53</b>
Notifica							FRAZIONAMENTO del 08/10/2024 Pratica n. AL0109323 in atti dal 08/10/2024 presentato il 07/10/2024 (n. 109323.1/2024)

### Nella variazione sono stati soppressi i seguenti immobili:

Foglio:122 Particella:23 ; Foglio:122 Particella:147 ; Foglio:122 Particella:149 ; Foglio:122 Particella:153 ; Foglio:122 Particella:179 ; Foglio:122 Particella:197 ; Foglio:122 Particella:300 ;

### Sono stati inoltre variati i seguenti immobili:

Foglio:122 Particella:307 ; Foglio:122 Particella:308 ; Foglio:122 Particella:309 ; Foglio:122 Particella:310 ; Foglio:122 Particella:311 ; Foglio:122 Particella:312 ; Foglio:122 Particella:313 ; Foglio:122 Particella:314 ;  
Foglio:122 Particella:315 ; Foglio:122 Particella:317 ; Foglio:122 Particella:318 ; Foglio:122 Particella:319 ; Foglio:122 Particella:320 ; Foglio:122 Particella:321 ;

### L'intestazione alla data della richiesta deriva dai seguenti atti:

#### Situazione degli intestati dal 08/10/2024

N.	DATI ANAGRAFICI	CODICE FISCALE	DIRITTI E ONERI REALI
1	COMUNE DI ALESSANDRIA sede in ALESSANDRIA (AL)	00429440068*	(1) Proprieta' 1/1
<b>DATI DERIVANTI DA</b>	Atto del 25/05/2006 Pubblico ufficiale MARIANO LUCIANO Sede ALESSANDRIA (AL) Repertorio n. 129571 - CESSIONE DI DIRITTI REALI A TITOLO GRATUITO Nota presentata con Modello Unico n. 3345.1/2006 Reparto PI di ALESSANDRIA in atti dal 14/06/2006		

# Visura storica per immobile

## Situazione degli atti informatizzati al 15/10/2024

### Situazione dell'unità immobiliare che ha originato il precedente dal 05/10/2001

N.	DATI IDENTIFICATIVI				DATI CLASSAMENTO				DATI DERIVANTI DA		
	Foglio	Particella	Sub	Potz	Qualità Classe	Superficie(m <sup>2</sup> ) ha are ca	Deduz	Reddito			
1	122	153		-	SEMIN ARBOR 1	06 40			Dominicale Euro 7,93 L. 15.360	Agrario Euro 5,62 L. 10.880	FRAZIONAMENTO del 05/10/2001 Pratica n. 250690 in atti dal 05/10/2001 (n. 4013.1/2001)
Paritta											
Notifica											

### Nella variazione sono stati soppressi i seguenti immobili:

Foglio:122 Particella:22 ; Foglio:122 Particella:37 ; Foglio:122 Particella:137 ;

### Sono stati inoltre variati i seguenti immobili:

Foglio:122 Particella:146 ; Foglio:122 Particella:147 ; Foglio:122 Particella:148 ; Foglio:122 Particella:149 ; Foglio:122 Particella:150 ; Foglio:122 Particella:151 ; Foglio:122 Particella:152 ; Foglio:122 Particella:154 ;

### L'intestazione alla data della richiesta deriva dai seguenti atti:

#### Situazione degli intestati dal 25/05/2006

N.	DATI ANAGRAFICI		CODICE FISCALE	DIRITTI E ONERI REALI
1	COMUNE DI ALESSANDRIA	sede in ALESSANDRIA (AL)	00429440068*	(1) Proprietà I/1 fino al 08/10/2024
<b>DATI DERIVANTI DA</b>				
Atto del 25/05/2006 Pubblico ufficiale MARIANO LUCIANO Sede ALESSANDRIA (AL) Repertorio n. 129571 - CESSIONE DI DIRITTI REALI A TITOLO GRATUITO Nota presentata con Modello Unico n. 3345.1/2006 Reparto PI di ALESSANDRIA in atti dal 14/06/2006				

#### Situazione degli intestati dal 05/10/2001

N.	DATI ANAGRAFICI		CODICE FISCALE	DIRITTI E ONERI REALI
1	AURELIA SPA	sede in TORTONA (AL)	01126060068*	(1) Proprietà I/1 fino al 25/05/2006
<b>DATI DERIVANTI DA</b>				
FRAZIONAMENTO del 05/10/2001 Pratica n. 250690 in atti dal 05/10/2001 (n. 4013.1/2001)				

### Situazione dell'unità immobiliare che ha originato il precedente dal 11/02/2000

N.	DATI IDENTIFICATIVI				DATI CLASSAMENTO				DATI DERIVANTI DA		
	Foglio	Particella	Sub	Potz	Qualità Classe	Superficie(m <sup>2</sup> ) ha are ca	Deduz	Reddito			
1	122	137		-	SEMIN ARBOR 1	13 70 20			Dominicale L. 3.288.480	Agrario L. 2.329.340	FRAZIONAMENTO del 11/02/2000 in atti dal 11/02/2000 (n. 299.1/2000)

# Visura storica per immobile

## Situazione degli atti informatizzati al 15/10/2024

Notifica	Partita	27572
----------	---------	-------

Nella variazione sono stati soppressi i seguenti immobili:

Foglio:122 Particella:15 ;

Sono stati inoltre variati i seguenti immobili:

Foglio:122 Particella:138 ;

**L'intestazione alla data della richiesta deriva dai seguenti atti:**

**Situazione degli intestati dal 23/11/2000**

N.	DATI ANAGRAFICI	CODICE FISCALE	DIRITTI E ONERI REALI
1	AURELIA SPA sede in TORTONA (AL)	01126060068*	(1) Proprietà I/I fino al 05/10/2001

**DATI DERIVANTI DA** Atto del 23/11/2000 Pubblico ufficiale RISSOTTI REMO Sede TORTONA (AL) Repertorio n. 79500 - FUSIONE DI SOCIETA' PER INCORPORAZIONE Trascrizione n. 2249.1/2001 Reparto PI di ALESSANDRIA in atti dal 23/04/2001

**Situazione degli intestati dal 11/02/2000**

N.	DATI ANAGRAFICI	CODICE FISCALE	DIRITTI E ONERI REALI
1	SRL SOCIETA S MADDALENA CON SEDE IN TORTONA		(99) Da verificare fino al 23/11/2000

**DATI DERIVANTI DA** FRAZIONAMENTO del 11/02/2000 in atti dal 11/02/2000 (n. 299.1/2000)

**Situazione dell'unità immobiliare che ha originato il precedente dal 21/09/1989**

N.	DATI IDENTIFICATIVI				DATI CLASSAMENTO				DATI DERIVANTI DA
	Foglio	Particella	Sub	Porz	Qualità Classe	Superficie(m <sup>2</sup> ) ha are ca	Deduz	Reddito	
1	122	15		-	SEMIN ARBOR	1	13 76 70	L. 3.304.080 L. 2.340.390	FRAZIONAMENTO in atti dal 21/09/1989 (n. 119984)

Notifica Partita 27572

Sono stati inoltre variati i seguenti immobili:

Foglio:122 Particella:121 ;

# Visura storica per immobile

## Situazione degli atti informatizzati al 15/10/2024

### Situazione dell'unità immobiliare dall'impianto meccanografico

N.	DATI IDENTIFICATIVI				DATI CLASSAMENTO				DATI DERIVANTI DA
	Foglio	Particella	Sub	Pozz	Qualità Classe	Superficie(m²) ha are ca	Deduz	Reddito	
1	122	15		-	SEMIN ARBOR	1		Dominicale L. 3.320.640	Agrario L. 2.352.120
Notifica				Partita		27572		Impianto meccanografico del 20/06/1984	

### L'intestazione alla data della richiesta deriva dai seguenti atti:

#### Situazione degli intestati dall'impianto meccanografico

N.	DATI ANAGRAFICI	CODICE FISCALE	DIRITTI E ONERI REALI
1	SRL SOCIETA S MADDALENA CON SEDE IN TORTONA Impianto meccanografico del 20/06/1984		(99) Da verificare fino al 11/02/2000
DATI DERIVANTI DA			

Visura telematica esente per fini istituzionali

\* Codice Fiscale Validato in Anagrafe Tributaria.

# Visura storica per immobile

## Situazione degli atti informatizzati al 15/10/2024

<b>Dati della richiesta</b>	Comune di ALESSANDRIA (Codice: A182)	
<b>Catasto Terreni</b>	Provincia di ALESSANDRIA Foglio: 122 Particella: 317	

### INTESTATO

1	COMUNE DI ALESSANDRIA sede in ALESSANDRIA (AL)	00429440068*	(1) Proprietà 1/1
---	--	--------------	-------------------

### Unità immobiliare dal 08/10/2024

N.	DATI IDENTIFICATIVI			DATI CLASSAMENTO			DATI DERIVANTI DA
	Foglio	Particella	Sub Porz	Qualità Classe	Superficie(m <sup>2</sup> ) ha are ca	Deduz	
1	122	317	-	SEMIN ARBOR 1	00 10		Euro 0,12 Euro 0,09
FRAZIONAMENTO del 08/10/2024 Pratica n. AL0109323 in atti dal 08/10/2024 presentato il 07/10/2024 (n. 109323.1/2024)							
Notifica				Partita			

### Nella variazione sono stati soppressi i seguenti immobili:

Foglio:122 Particella:23 ; Foglio:122 Particella:147 ; Foglio:122 Particella:149 ; Foglio:122 Particella:153 ; Foglio:122 Particella:179 ; Foglio:122 Particella:197 ; Foglio:122 Particella:300 ;

### Sono stati inoltre variati i seguenti immobili:

Foglio:122 Particella:307 ; Foglio:122 Particella:308 ; Foglio:122 Particella:309 ; Foglio:122 Particella:310 ; Foglio:122 Particella:311 ; Foglio:122 Particella:312 ; Foglio:122 Particella:313 ; Foglio:122 Particella:314 ;  
Foglio:122 Particella:315 ; Foglio:122 Particella:316 ; Foglio:122 Particella:318 ; Foglio:122 Particella:319 ; Foglio:122 Particella:320 ; Foglio:122 Particella:321 ;

### L'intestazione alla data della richiesta deriva dai seguenti atti:

#### Situazione degli intestati dal 08/10/2024

N.	DATI ANAGRAFICI	CODICE FISCALE	DIRITTI E ONERI REALI
1	COMUNE DI ALESSANDRIA sede in ALESSANDRIA (AL)	00429440068*	(1) Proprietà 1/1
<b>DATI DERIVANTI DA</b>	Atto del 25/05/2006 Pubblico ufficiale MARIANO LUCIANO Sede ALESSANDRIA (AL) Repertorio n. 129571 - CESSIONE DI DIRITTI REALI A TITOLO GRATUITO Nota presentata con Modello Unico n. 3345.1/2006 Reparto PI di ALESSANDRIA in atti dal 14/06/2006		

# Visura storica per immobile

## Situazione degli atti informatizzati al 15/10/2024

### Situazione dell'unità immobiliare che ha originato il precedente dal 05/10/2001

N.	DATI IDENTIFICATIVI				DATI CLASSAMENTO				DATI DERIVANTI DA	
	Foglio	Particella	Sub	Potz	Qualità Classe	Superficie(m <sup>2</sup> ) ha are ca	Deduz	Reddito		
1	122	153		-	SEMIN ARBOR 1	06 40		Euro 7,93 L. 15.360	Dominicale Euro 5,62 L. 10.880	Agrario FRAZIONAMENTO del 05/10/2001 Pratica n. 250690 in atti dal 05/10/2001 (n. 4013.1/2001)
Notifica										
Paritta										

### Nella variazione sono stati soppressi i seguenti immobili:

Foglio:122 Particella:22 ; Foglio:122 Particella:37 ; Foglio:122 Particella:137 ;

### Sono stati inoltre variati i seguenti immobili:

Foglio:122 Particella:146 ; Foglio:122 Particella:147 ; Foglio:122 Particella:148 ; Foglio:122 Particella:149 ; Foglio:122 Particella:150 ; Foglio:122 Particella:151 ; Foglio:122 Particella:152 ; Foglio:122 Particella:154 ;

### L'intestazione alla data della richiesta deriva dai seguenti atti:

#### Situazione degli intestati dal 25/05/2006

N.	DATI ANAGRAFICI		CODICE FISCALE	DIRITTI E ONERI REALI
1	COMUNE DI ALESSANDRIA	sede in ALESSANDRIA (AL)	00429440068*	(1) Proprietà I/1 fino al 08/10/2024
<b>DATI DERIVANTI DA</b>				
Atto del 25/05/2006 Pubblico ufficiale MARIANO LUCIANO Sede ALESSANDRIA (AL) Repertorio n. 129571 - CESSIONE DI DIRITTI REALI A TITOLO GRATUITO Nota presentata con Modello Unico n. 3345.1/2006 Reparto PI di ALESSANDRIA in atti dal 14/06/2006				

#### Situazione degli intestati dal 05/10/2001

N.	DATI ANAGRAFICI		CODICE FISCALE	DIRITTI E ONERI REALI
1	AURELIA SPA	sede in TORTONA (AL)	01126060068*	(1) Proprietà I/1 fino al 25/05/2006
<b>DATI DERIVANTI DA</b>				
FRAZIONAMENTO del 05/10/2001 Pratica n. 250690 in atti dal 05/10/2001 (n. 4013.1/2001)				

### Situazione dell'unità immobiliare che ha originato il precedente dal 11/02/2000

N.	DATI IDENTIFICATIVI				DATI CLASSAMENTO				DATI DERIVANTI DA	
	Foglio	Particella	Sub	Potz	Qualità Classe	Superficie(m <sup>2</sup> ) ha are ca	Deduz	Reddito		
1	122	137		-	SEMIN ARBOR 1	13 70 20		Euro 3.288.480 L. 3.288.480	Dominicale Euro 2.329.340 L. 2.329.340	Agrario FRAZIONAMENTO del 11/02/2000 in atti dal 11/02/2000 (n. 299.1/2000)

# Visura storica per immobile

## Situazione degli atti informatizzati al 15/10/2024

Notifica	Partita	27572
----------	---------	-------

Nella variazione sono stati soppressi i seguenti immobili:

Foglio:122 Particella:15 ;

Sono stati inoltre variati i seguenti immobili:

Foglio:122 Particella:138 ;

**L'intestazione alla data della richiesta deriva dai seguenti atti:**

**Situazione degli intestati dal 23/11/2000**

N.	DATI ANAGRAFICI	CODICE FISCALE	DIRITTI E ONERI REALI
1	AURELIA SPA sede in TORTONA (AL)	01126060068*	(1) Proprietà I/I fino al 05/10/2001

**DATI DERIVANTI DA** Atto del 23/11/2000 Pubblico ufficiale RISSOTTI REMO Sede TORTONA (AL) Repertorio n. 79500 - FUSIONE DI SOCIETA' PER INCORPORAZIONE Trascrizione n. 2249.1/2001 Reparto PI di ALESSANDRIA in atti dal 23/04/2001

**Situazione degli intestati dal 11/02/2000**

N.	DATI ANAGRAFICI	CODICE FISCALE	DIRITTI E ONERI REALI
1	SRL SOCIETA S MADDALENA CON SEDE IN TORTONA		(99) Da verificare fino al 23/11/2000

**DATI DERIVANTI DA** FRAZIONAMENTO del 11/02/2000 in atti dal 11/02/2000 (n. 299.1/2000)

**Situazione dell'unità immobiliare che ha originato il precedente dal 21/09/1989**

N.	DATI IDENTIFICATIVI				DATI CLASSAMENTO				DATI DERIVANTI DA
	Foglio	Particella	Sub	Porz	Qualità Classe	Superficie(m <sup>2</sup> ) ha are ca	Deduz	Reddito	
1	122	15		-	SEMIN ARBOR	1	13 76 70	L. 3.304.080 L. 2.340.390	FRAZIONAMENTO in atti dal 21/09/1989 (n. 119984)

Notifica Partita 27572

Sono stati inoltre variati i seguenti immobili:

Foglio:122 Particella:121 ;

# Visura storica per immobile

## Situazione degli atti informatizzati al 15/10/2024

### Situazione dell'unità immobiliare dall'impianto meccanografico

N.	DATI IDENTIFICATIVI			DATI CLASSAMENTO				DATI DERIVANTI DA
	Foglio	Particella	Sub	Pozz	Qualità Classe	Superficie(m <sup>2</sup> ) ha are ca	Deduz	
1	122	15		-	SEMIN ARBOR 1	13 83 60		Dominicale Agrario
						13 83 60	L. 3.320.640	L. 2.352.120
Notifica						Partita	27572	Impianto meccanografico del 20/06/1984

### L'intestazione alla data della richiesta deriva dai seguenti atti:

#### Situazione degli intestati dall'impianto meccanografico

N.	DATI ANAGRAFICI	CODICE FISCALE	DIRITTI E ONERI REALI
1	SRL SOCIETA S MADDALENA CON SEDE IN TORTONA Impianto meccanografico del 20/06/1984		(99) Da verificare fino al 11/02/2000
DATI DERIVANTI DA			

Visura telematica esente per fini istituzionali

\* Codice Fiscale Validato in Anagrafe Tributaria.

# Visura storica per immobile

## Situazione degli atti informatizzati al 15/10/2024

<b>Dati della richiesta</b>	Comune di ALESSANDRIA (Codice: A182)	
<b>Catasto Terreni</b>	Provincia di ALESSANDRIA Foglio: 122 Particella: 318	

### INTESTATO

I	COMUNE DI ALESSANDRIA CON SEDE IN ALESSANDRIA sede in ALESSANDRIA (AL)	00429440068*	(1) Proprietà 1/1
---	--	--------------	-------------------

### Relitto di strada pubblica dal 08/10/2024

N.	DATI IDENTIFICATIVI			DATI CLASSAMENTO			DATI DERIVANTI DA
	Foglio	Particella	Sub Porz	Qualità Classe	Superficie(m²) ha are ca	Deduz	
1	122	318	-	RELIT STRAD	02 40		Agrario
FRAZIONAMENTO del 08/10/2024 Pratica n. AL0109323 in atti dal 08/10/2024 presentato il 07/10/2024 (n. 109323.1/2024)							
Notifica	Paritta			RS			

### Nella variazione sono stati soppressi i seguenti immobili:

Foglio:122 Particella:23 ; Foglio:122 Particella:147 ; Foglio:122 Particella:149 ; Foglio:122 Particella:153 ; Foglio:122 Particella:179 ; Foglio:122 Particella:197 ; Foglio:122 Particella:300 ;

### Sono stati inoltre variati i seguenti immobili:

Foglio:122 Particella:307 ; Foglio:122 Particella:308 ; Foglio:122 Particella:309 ; Foglio:122 Particella:310 ; Foglio:122 Particella:311 ; Foglio:122 Particella:312 ; Foglio:122 Particella:313 ; Foglio:122 Particella:314 ;  
Foglio:122 Particella:315 ; Foglio:122 Particella:316 ; Foglio:122 Particella:317 ; Foglio:122 Particella:319 ; Foglio:122 Particella:320 ; Foglio:122 Particella:321 ;

### L'intestazione alla data della richiesta deriva dai seguenti atti:

### Situazione degli intestati dal 08/10/2024

N.	DATI ANAGRAFICI		DATI FISCALI		DIRITTI ONERI REALI
I	COMUNE DI ALESSANDRIA CON SEDE IN ALESSANDRIA	sede in ALESSANDRIA (AL)	00429440068*		(1) Proprietà 1/1
<b>DATI DERIVANTI DA</b>	FRAZIONAMENTO del 08/10/2024 Pratica n. AL0109323 in atti dal 08/10/2024 Protocollo NSD n. ENTRATE.AGEV-ST1.REGISTRO UFFICIALE.4196145.07/10/2024 presentato il 07/10/2024 (n. 109323.1/2024)				

# Visura storica per immobile

## Situazione degli atti informatizzati al 15/10/2024

### Situazione dell'unità immobiliare che ha originato il precedente dal 10/04/2002

N.	DATI IDENTIFICATIVI			DATI CLASSAMENTO				DATI DERIVANTI DA			
	Foglio	Particella	Sub	Porz	Qualità Classe	Superficie(m <sup>2</sup> ) ha are ca	Deduz		Reddito		
1	122	179		-	<b>RELIT STRAD</b>	04 50		<table border="1"> <tr> <td>Dominicale</td> <td>Agrario</td> </tr> </table>	Dominicale	Agrario	FRAZIONAMENTO del 19/09/2001 Pratica n. 87439 in atti dal 10/04/2002 (n. 246602.1/2001)
Dominicale	Agrario										
Notifica											
Partita											

Sono stati inoltre variati i seguenti immobili:

Foglio: 122 Particella: \* ;

### L'intestazione alla data della richiesta deriva dai seguenti atti:

#### Situazione degli intestati dal 19/09/2001

N.	DATI ANAGRAFICI		CODICE FISCALE	DIRITTI ONERI REALI
1	COMUNE DI ALESSANDRIA CON SEDE IN ALESSANDRIA sede in ALESSANDRIA (AL)		00429440068*	(1) Proprietà I/I fino al 08/10/2024
DATI DERIVANTI DA				
FRAZIONAMENTO del 19/09/2001 Pratica n. 87439 in atti dal 10/04/2002 (n. 246602.1/2001)				

### Situazione dell'unità immobiliare che ha originato il precedente dal 05/10/2001

N.	DATI IDENTIFICATIVI			DATI CLASSAMENTO				DATI DERIVANTI DA			
	Foglio	Particella	Sub	Porz	Qualità Classe	Superficie(m <sup>2</sup> ) ha are ca	Deduz		Reddito		
1	122	*		-	<b>STRADE PUBBL</b>	22 70		<table border="1"> <tr> <td>Dominicale</td> <td>Agrario</td> </tr> </table>	Dominicale	Agrario	Variatione del 05/10/2001 Pratica n. 250690 in atti dal 05/10/2001 (n. 4013.1/2001)
Dominicale	Agrario										
Notifica											
Partita											

Sono stati inoltre variati i seguenti immobili:

Foglio: 122 Particella: 145 ;

# Visura storica per immobile

## Situazione degli atti informatizzati al 15/10/2024

### Situazione dell'unità immobiliare dal 10/04/1986

N.	DATI IDENTIFICATIVI			DATI CLASSAMENTO				DATI DERIVANTI DA	
	Foglio	Particella	Sub	Potz	Qualità Classe	Superficie(m <sup>2</sup> ) ha are ca	Deduz		Reddito
1	122	*		-	<b>STRADE PUBBL</b>	<b>38 80</b>		Agrario	VARIAZIONE D'UFFICIO del 10/04/1986 in atti dal 21/09/1989 (n. 100486)
Notifica				Parfita	5				

### Situazione dell'unità immobiliare dal 15/03/1986

N.	DATI IDENTIFICATIVI			DATI CLASSAMENTO				DATI DERIVANTI DA	
	Foglio	Particella	Sub	Potz	Qualità Classe	Superficie(m <sup>2</sup> ) ha are ca	Deduz		Reddito
1	122	*		-	<b>STRADE PUBBL</b>	<b>41 10</b>		Agrario	VARIAZIONE D'UFFICIO del 15/03/1986 in atti dal 21/09/1989 (n. 150386)
Notifica				Parfita	5				

### Situazione degli intestati relativa ad atto del 16/12/1978 (antecedente all'impianto meccanografico)

N.	DATI IDENTIFICATIVI			DATI CLASSAMENTO				DATI DERIVANTI DA	
	Foglio	Particella	Sub	Potz	Qualità Classe	Superficie(m <sup>2</sup> ) ha are ca	Deduz		Reddito
1	122	*		-	<b>STRADE PUBBL</b>	<b>30 60</b>		Agrario	VARIAZIONE D'UFFICIO del 16/12/1978 in atti dal 21/09/1989 (n. 161278)
Notifica				Parfita	5				

### Situazione degli intestati relativa ad atto del 19/08/1978 (antecedente all'impianto meccanografico)

N.	DATI IDENTIFICATIVI			DATI CLASSAMENTO				DATI DERIVANTI DA	
	Foglio	Particella	Sub	Potz	Qualità Classe	Superficie(m <sup>2</sup> ) ha are ca	Deduz		Reddito
1	122	*		-	<b>STRADE PUBBL</b>	<b>32 50</b>		Agrario	VARIAZIONE D'UFFICIO del 19/08/1978 in atti dal 21/09/1989 (n. 190878)
Notifica				Parfita	5				

# Visura storica per immobile

## Situazione degli atti informatizzati al 15/10/2024

Notifica		Partita	5		
----------	--	---------	---	--	--

### Situazione dell'unità immobiliare dall'impianto meccanografico

N.	DATI IDENTIFICATIVI				DATI CLASSAMENTO				DATI DERIVANTI DA	
	Foglio	Particella	Sub	Potz	Qualità Classe	Superficie(m <sup>2</sup> ) ha are ca	Deduz	Reddito		
<b>1</b>	<b>122</b>	*		-	<b>STRADE PUBBL</b>	<b>44 80</b>		Dominicale	Agrario	Impianto meccanografico del 20/06/1984
Notifica					Partita	5				

Visura telematica esente per fini istituzionali

\* Codice Fiscale Validato in Anagrafe Tributaria.

# Visura storica per immobile

## Situazione degli atti informatizzati al 15/10/2024

<b>Dati della richiesta</b>	Comune di ALESSANDRIA (Codice: A182)	
<b>Catasto Terreni</b>	Provincia di ALESSANDRIA Foglio: 122 Particella: 320	

### INTESTATO

1	COMUNE DI ALESSANDRIA sede in ALESSANDRIA (AL)	00429440068*	(1) Proprieta' 1/1
---	--	--------------	--------------------

### Unità immobiliare dal 08/10/2024

N.	DATI IDENTIFICATIVI			DATI CLASSAMENTO			DATI DERIVANTI DA		
	Foglio	Particella	Sub	Porz	Qualità Classe	Superficie(m²) ha are ca		Deduz	Reddito
1	122	320	-	-	SEMINATIVO 1	05 20	Euro 5,77	Euro 4,57	FRAZIONAMENTO del 08/10/2024 Pratica n. AL0109323 in atti dal 08/10/2024 presentato il 07/10/2024 (n. 109323.1/2024)
Notifica									

### Nella variazione sono stati soppressi i seguenti immobili:

Foglio:122 Particella:23 ; Foglio:122 Particella:147 ; Foglio:122 Particella:149 ; Foglio:122 Particella:153 ; Foglio:122 Particella:179 ; Foglio:122 Particella:197 ; Foglio:122 Particella:300 ;

### Sono stati inoltre variati i seguenti immobili:

Foglio:122 Particella:307 ; Foglio:122 Particella:308 ; Foglio:122 Particella:309 ; Foglio:122 Particella:310 ; Foglio:122 Particella:311 ; Foglio:122 Particella:312 ; Foglio:122 Particella:313 ; Foglio:122 Particella:314 ;  
Foglio:122 Particella:315 ; Foglio:122 Particella:316 ; Foglio:122 Particella:317 ; Foglio:122 Particella:318 ; Foglio:122 Particella:319 ; Foglio:122 Particella:321 ;

### L'intestazione alla data della richiesta deriva dai seguenti atti:

#### Situazione degli intestati dal 08/10/2024

N.	DATI ANAGRAFICI	CODICE FISCALE	DIRITTI E ONERI REALI
1	COMUNE DI ALESSANDRIA sede in ALESSANDRIA (AL)	00429440068*	(1) Proprieta' 1/1
<b>DATI DERIVANTI DA</b> Atto del 18/10/2006 Pubblico ufficiale MARIANO LUCIANO Sede ALESSANDRIA (AL) Repertorio n. 131745 - CESSIONE DI DIRITTI REALI A TITOLO GRATUITO Nota presentata con Modello Unico n. 6036.1/2006 Reparto PI di ALESSANDRIA in atti dal 08/11/2006			

# Visura storica per immobile

## Situazione degli atti informatizzati al 15/10/2024

### Situazione dell'unità immobiliare che ha originato il precedente dal 21/06/2002

N.	DATI IDENTIFICATIVI				DATI CLASSAMENTO				DATI DERIVANTI DA	
	Foglio	Particella	Sub	Potz	Qualità Classe	Superficie(m <sup>2</sup> ) ha are ca	Deduz	Reddito	Dominicale	Agrario
1	122	197	-	SEMINATIVO	I	05 60		Euro 6,22	Euro 4,92	
Notifica										
FRAZIONAMENTO del 21/06/2002 Pratica n. 123889 in atti dal 21/06/2002 (n. 2144.1/2002)										

### Nella variazione sono stati soppressi i seguenti immobili:

Foglio:122 Particella:157 ; Foglio:122 Particella:163 ; Foglio:122 Particella:172 ; Foglio:122 Particella:177 ;

### Sono stati inoltre variati i seguenti immobili:

Foglio:122 Particella:141 ; Foglio:122 Particella:180 ; Foglio:122 Particella:181 ; Foglio:122 Particella:182 ; Foglio:122 Particella:183 ; Foglio:122 Particella:184 ; Foglio:122 Particella:185 ; Foglio:122 Particella:186 ;  
Foglio:122 Particella:187 ; Foglio:122 Particella:188 ; Foglio:122 Particella:189 ; Foglio:122 Particella:190 ; Foglio:122 Particella:191 ; Foglio:122 Particella:192 ; Foglio:122 Particella:193 ; Foglio:122 Particella:194 ;  
Foglio:122 Particella:195 ; Foglio:122 Particella:196 ; Foglio:122 Particella:198 ; Foglio:122 Particella:199 ; Foglio:122 Particella:200 ; Foglio:122 Particella:201 ; Foglio:122 Particella:202 ; Foglio:122 Particella:203 ;  
Foglio:122 Particella:204 ; Foglio:122 Particella:205 ; Foglio:122 Particella:206 ; Foglio:122 Particella:207 ; Foglio:122 Particella:208 ; Foglio:122 Particella:209 ; Foglio:122 Particella:210 ; Foglio:122 Particella:211 ;  
Foglio:122 Particella:212 ; Foglio:122 Particella:213 ; Foglio:122 Particella:214 ; Foglio:122 Particella:215 ; Foglio:122 Particella:216 ; Foglio:122 Particella:217 ; Foglio:122 Particella:218 ; Foglio:122 Particella:219 ;  
Foglio:122 Particella:220 ; Foglio:122 Particella:221 ; Foglio:122 Particella:222 ; Foglio:122 Particella:223 ; Foglio:122 Particella:224 ;

### L'intestazione alla data della richiesta deriva dai seguenti atti:

#### Situazione degli intestati dal 18/10/2006

N.	DATI ANAGRAFICI		CODICE FISCALE	DIRITTI E ONERI REALI
1	COMUNE DI ALESSANDRIA (AL)		00429440068*	(1) Proprietà I/1 fino al 08/10/2024
DATI DERIVANTI DA				
Atto del 18/10/2006 Pubblico ufficiale MARIANO LUCIANO Sede ALESSANDRIA (AL) Repertorio n. 131745 - CESSIONE DI DIRITTI REALI A TITOLO GRATUITO Nota presentata con Modello Unico n. 6036.1/2006 Reparto PI di ALESSANDRIA in atti dal 08/11/2006				

#### Situazione degli intestati dal 21/06/2002

N.	DATI ANAGRAFICI		CODICE FISCALE	DIRITTI E ONERI REALI
1	NUOVA D3 S.P.A. sede in ALESSANDRIA (AL)		01887270062*	(1) Proprietà I/1 fino al 18/10/2006
DATI DERIVANTI DA				
FRAZIONAMENTO del 21/06/2002 Pratica n. 123889 in atti dal 21/06/2002 (n. 2144.1/2002)				

# Visura storica per immobile

## Situazione degli atti informatizzati al 15/10/2024

### Situazione dell'unità immobiliare che ha originato il precedente dal 23/05/2002

N.	DATI IDENTIFICATIVI			DATI CLASSAMENTO				DATI DERIVANTI DA	
	Foglio	Particella	Sub	Potz	Qualità Classe	Superficie(m <sup>2</sup> ) ha are ca	Deduz	Reddito	
1	122	163		-	SEMINATIVO 1	14 78 10		Dominicale Euro 1.641,26	Agrario Euro 1.297,74
<b>Notifica</b> di immobile: COMPRENDE I MAPP. 164, 165, 166, 167, 168, 169, 170, 171 FG. 122									

### Nella variazione sono stati soppressi i seguenti immobili:

Foglio:122 Particella:164 ; Foglio:122 Particella:165 ; Foglio:122 Particella:166 ; Foglio:122 Particella:167 ; Foglio:122 Particella:168 ; Foglio:122 Particella:169 ; Foglio:122 Particella:170 ; Foglio:122 Particella:171 ;

### Situazione dell'unità immobiliare dal 12/04/2002

N.	DATI IDENTIFICATIVI			DATI CLASSAMENTO				DATI DERIVANTI DA	
	Foglio	Particella	Sub	Potz	Qualità Classe	Superficie(m <sup>2</sup> ) ha are ca	Deduz	Reddito	
1	122	163		-	SEMINATIVO 1	1 74 27		Dominicale Euro 193,51	Agrario Euro 153,00
<b>Notifica</b> di immobile: SR									

### Nella variazione sono stati soppressi i seguenti immobili:

Foglio:122 Particella:16 ; Foglio:122 Particella:17 ; Foglio:122 Particella:145 ; Foglio:122 Particella:146 ;

### Sono stati inoltre variati i seguenti immobili:

Foglio:122 Particella:141 ; Foglio:122 Particella:157 ; Foglio:122 Particella:158 ; Foglio:122 Particella:159 ; Foglio:122 Particella:160 ; Foglio:122 Particella:161 ; Foglio:122 Particella:162 ; Foglio:122 Particella:164 ;  
 Foglio:122 Particella:165 ; Foglio:122 Particella:166 ; Foglio:122 Particella:167 ; Foglio:122 Particella:168 ; Foglio:122 Particella:169 ; Foglio:122 Particella:170 ; Foglio:122 Particella:171 ; Foglio:122 Particella:172 ;  
 Foglio:122 Particella:173 ; Foglio:122 Particella:174 ; Foglio:122 Particella:175 ; Foglio:122 Particella:176 ; Foglio:122 Particella:177 ; Foglio:122 Particella:178 ;

### L'intestazione alla data della richiesta deriva dai seguenti atti:

# Visura storica per immobile

## Situazione degli atti informatizzati al 15/10/2024

### Situazione degli intestati dal 12/04/2002

N.	DATI ANAGRAFICI		CODICE FISCALE		DIRITTI E ONERI REALI	
1	NUOVA D3 S.P.A. sede in ALESSANDRIA (AL)		01887270062*		(1) Proprietà 1/1 fino al 21/06/2002	
<b>DATI DERIVANTI DA</b>						
FRAZIONAMENTO del 12/04/2002 Pratica n. 63622 in atti dal 12/04/2002 (n. 1323.1/2002)						

### Situazione dell'unità immobiliare che ha originato il precedente dal 12/04/2002

N.	DATI IDENTIFICATIVI			DATI CLASSAMENTO				DATI DERIVANTI DA	
	Foglio	Particella	Sub	Porz	Qualità Classe	Superficie(m <sup>2</sup> ) ha are ca	Deduz		Reddito
1	122	16	-	-	SEMINATIVO 1	14 78 10	Euro 1.641,26	Euro 1.297,74	
Notifica				Parrita					
Annotazioni		di stadio: comprende le particelle:19,20,21,150							

### Nella variazione sono stati soppressi i seguenti immobili:

Foglio:122 Particella:19 ; Foglio:122 Particella:20 ; Foglio:122 Particella:21 ; Foglio:122 Particella:110 ; Foglio:122 Particella:148 ; Foglio:122 Particella:150 ;

### Sono stati inoltre variati i seguenti immobili:

Foglio:122 Particella:17 ; Foglio:122 Particella:146 ;

### Situazione dell'unità immobiliare dal 14/02/2002

N.	DATI IDENTIFICATIVI			DATI CLASSAMENTO				DATI DERIVANTI DA	
	Foglio	Particella	Sub	Porz	Qualità Classe	Superficie(m <sup>2</sup> ) ha are ca	Deduz		Reddito
1	122	16	-	-	SEMINATIVO 1	1 25 70	Euro 139,58	Euro 110,36	
Notifica				Parrita					
Annotazioni		di immobile: SU DICHIARAZIONE DELLA PARTE							

### Sono stati inoltre variati i seguenti immobili:

Foglio:122 Particella:21 ; Foglio:122 Particella:150 ;

TABELLA DI VARIAZIONE del 12/02/2002 Pratica n. 39020 in atti dal 14/02/2002 VARIAZIONE DI COLTURA (n. 35673.1/2002)

# Visura storica per immobile

## Situazione degli atti informatizzati al 15/10/2024

### Situazione dell'unità immobiliare dall'impianto meccanografico

N.	DATI IDENTIFICATIVI				DATI CLASSAMENTO				DATI DERIVANTI DA	
	Foglio	Particella	Sub	Potz	Qualità Classe	Superficie(m²) ha are ca	Deduz	Reddito		
1	122	16		-	SEMIN ARBOR	1 25 70		Dominicale Euro 155,80 L. 301.680	Agrario Euro 110,36 L. 213.690	Impianto meccanografico del 20/06/1984
Notifica					Paritta	26535				

### L'intestazione alla data della richiesta deriva dai seguenti atti:

#### Situazione degli intestati dal 16/10/2001

N.	DATI ANAGRAFICI	CODICE FISCALE	DIRITTI E ONERI REALI
1	NUOVA D3 S.P.A.sede in ALESSANDRIA (AL)	01887270062*	(1) Proprietà I/1 fino al 12/04/2002
<b>DATI DERIVANTI DA</b>			
Atto del 16/10/2001 Pubblico ufficiale MARIANO LUCIANO Sede ALESSANDRIA (AL) Repertorio n. 82486 - COMPRAVENDITA Trascrizione n. 5797.1/2001 Reparto PI di ALESSANDRIA - Pratica n. 320434 in atti dal 29/11/2001			

#### Situazione degli intestati dal 23/06/2000

N.	DATI ANAGRAFICI	CODICE FISCALE	DIRITTI E ONERI REALI
1	AURELIA - S.P.A.sede in ROMA (RM)	01126060068*	(1) Proprietà I/1 fino al 16/10/2001
<b>DATI DERIVANTI DA</b>			
Atto del 23/06/2000 Pubblico ufficiale ESPOSITO VINCENZO Sede TORTONA (AL) Repertorio n. 214331 - COMPRAVENDITA Trascrizione n. 3649.1/2000 Reparto PI di ALESSANDRIA - Pratica n. 103633 in atti dal 31/07/2000			

#### Situazione degli intestati dal 20/04/2000

N.	DATI ANAGRAFICI	CODICE FISCALE	DIRITTI E ONERI REALI
1	TESTERA Giovanna nata a ALESSANDRIA (AL) il 10/04/1914	TSTGNNI4D50A182L*	(1) Proprietà I/1 fino al 23/06/2000
<b>DATI DERIVANTI DA</b>			
DENUNZIA (NEI PASSAGGI PER CAUSA DI MORTE) del 20/04/2000 - UR Sede ALESSANDRIA (AL) Registrazione Volume 1250 n. 82 registrato in data 20/06/2000 - SUCC TESTERA PIETRO Voltura n. 79522.1/2000 - Pratica n. 81238 in atti dal 04/07/2000			

### Situazione degli intestati relativa ad atto del 21/02/1979 (antecedente all'impianto meccanografico)

N.	DATI ANAGRAFICI	CODICE FISCALE	DIRITTI E ONERI REALI
1	TESTERA Giovanna nata a ALESSANDRIA (AL) il 10/04/1914	TSTGNNI4D50A182L*	(1) Proprietà I/2 fino al 20/04/2000
2	TESTERA Pietro nato a ALESSANDRIA (AL) il 13/02/1912	TSTPTRI2B13A182L*	(1) Proprietà I/2 fino al 20/04/2000

# Visura storica per immobile

## Situazione degli atti informatizzati al 15/10/2024

<b>DATI DERIVANTI DA</b>	DENUNZIA (NEI PASSAGGI PER CAUSA DI MORTE) del 21/02/1979 Sede ALESSANDRIA (AL) Registrazione n. 4723 registrato in data 16/01/1993 - Voltura n. 489.1/1993 in atti dal 10/09/1998
--------------------------	--

### Situazione degli intestati dall'impianto meccanografico

N.	DATI ANAGRAFICI	CODICE FISCALE	DIRITTI E ONERI REALI
1	LAGUZZI Margherita ; Maria Ved Testermanata a ALESSANDRIA (AL) il 13/12/1886		(8) Usufrutto 23/81 fino al 21/02/1979
2	TESTERA Giovanna nata a ALESSANDRIA (AL) il 10/04/1914	TSTGNNI4D50A182L*	(1) Proprietà 1/2 fino al 21/02/1979
3	TESTERA Pietro nato a ALESSANDRIA (AL) il 13/02/1912	TSTPTRI2B13A182L*	(1) Proprietà 1/2 fino al 21/02/1979
<b>DATI DERIVANTI DA</b>	Impianto meccanografico del 20/06/1984		

Visura telematica esente per fini istituzionali

\* Codice Fiscale Validato in Anagrafe Tributaria.

# Visura storica per immobile

## Situazione degli atti informatizzati al 15/10/2024

<b>Dati della richiesta</b>	Comune di ALESSANDRIA (Codice:AI82)	
<b>Catasto Terreni</b>	Provincia di ALESSANDRIA Foglio: 122 Particella: 321	

### INTESTATO

1	COMUNE DI ALESSANDRIA sede in ALESSANDRIA (AL)	00429440068*	(1) Proprietà 1/1
---	--	--------------	-------------------

### Unità immobiliare dal 08/10/2024

N.	DATI IDENTIFICATIVI			DATI CLASSAMENTO			DATI DERIVANTI DA
	Foglio	Particella	Sub Porz	Qualità Classe	Superficie(m²) ha are ca	Deduz	
1	122	321	-	SEMINATIVO I	00 40	Euro 0,44	Euro 0,35
FRAZIONAMENTO del 08/10/2024 Pratica n. AL0109323 in atti dal 08/10/2024 presentato il 07/10/2024 (n. 109323.1/2024)							
Notifica				Partita			

### Nella variazione sono stati soppressi i seguenti immobili:

Foglio:122 Particella:23 ; Foglio:122 Particella:147 ; Foglio:122 Particella:149 ; Foglio:122 Particella:153 ; Foglio:122 Particella:179 ; Foglio:122 Particella:197 ; Foglio:122 Particella:300 ;

### Sono stati inoltre variati i seguenti immobili:

Foglio:122 Particella:307 ; Foglio:122 Particella:308 ; Foglio:122 Particella:309 ; Foglio:122 Particella:310 ; Foglio:122 Particella:311 ; Foglio:122 Particella:312 ; Foglio:122 Particella:313 ; Foglio:122 Particella:314 ;  
Foglio:122 Particella:315 ; Foglio:122 Particella:316 ; Foglio:122 Particella:317 ; Foglio:122 Particella:318 ; Foglio:122 Particella:319 ; Foglio:122 Particella:320 ;

### L'intestazione alla data della richiesta deriva dai seguenti atti:

#### Situazione degli intestati dal 08/10/2024

N.	DATI ANAGRAFICI	CODICE FISCALE	DIRITTI E ONERI REALI
1	COMUNE DI ALESSANDRIA sede in ALESSANDRIA (AL)	00429440068*	(1) Proprietà 1/1
<b>DATI DERIVANTI DA</b> Atto del 18/10/2006 Pubblico ufficiale MARIANO LUCIANO Sede ALESSANDRIA (AL) Repertorio n. 131745 - CESSIONE DI DIRITTI REALI A TITOLO GRATUITO Nota presentata con Modello Unico n. 6036.1/2006 Reparto PI di ALESSANDRIA in atti dal 08/11/2006			

# Visura storica per immobile

## Situazione degli atti informatizzati al 15/10/2024

### Situazione dell'unità immobiliare che ha originato il precedente dal 21/06/2002

N.	DATI IDENTIFICATIVI				DATI CLASSAMENTO				DATI DERIVANTI DA	
	Foglio	Particella	Sub	Potz	Qualità Classe	Superficie(m <sup>2</sup> ) ha are ca	Deduz	Reddito	Dominicale	Agrario
1	122	197	-	SEMINATIVO	I	05 60		Euro 4,92	Euro 6,22	
Notifica										
FRAZIONAMENTO del 21/06/2002 Pratica n. 123889 in atti dal 21/06/2002 (n. 2144.1/2002)										

### Nella variazione sono stati soppressi i seguenti immobili:

Foglio:122 Particella:157 ; Foglio:122 Particella:163 ; Foglio:122 Particella:172 ; Foglio:122 Particella:177 ;

### Sono stati inoltre variati i seguenti immobili:

Foglio:122 Particella:141 ; Foglio:122 Particella:180 ; Foglio:122 Particella:181 ; Foglio:122 Particella:182 ; Foglio:122 Particella:183 ; Foglio:122 Particella:184 ; Foglio:122 Particella:185 ; Foglio:122 Particella:186 ;  
Foglio:122 Particella:187 ; Foglio:122 Particella:188 ; Foglio:122 Particella:189 ; Foglio:122 Particella:190 ; Foglio:122 Particella:191 ; Foglio:122 Particella:192 ; Foglio:122 Particella:193 ; Foglio:122 Particella:194 ;  
Foglio:122 Particella:195 ; Foglio:122 Particella:196 ; Foglio:122 Particella:198 ; Foglio:122 Particella:199 ; Foglio:122 Particella:200 ; Foglio:122 Particella:201 ; Foglio:122 Particella:202 ; Foglio:122 Particella:203 ;  
Foglio:122 Particella:204 ; Foglio:122 Particella:205 ; Foglio:122 Particella:206 ; Foglio:122 Particella:207 ; Foglio:122 Particella:208 ; Foglio:122 Particella:209 ; Foglio:122 Particella:210 ; Foglio:122 Particella:211 ;  
Foglio:122 Particella:212 ; Foglio:122 Particella:213 ; Foglio:122 Particella:214 ; Foglio:122 Particella:215 ; Foglio:122 Particella:216 ; Foglio:122 Particella:217 ; Foglio:122 Particella:218 ; Foglio:122 Particella:219 ;  
Foglio:122 Particella:220 ; Foglio:122 Particella:221 ; Foglio:122 Particella:222 ; Foglio:122 Particella:223 ; Foglio:122 Particella:224 ;

### L'intestazione alla data della richiesta deriva dai seguenti atti:

#### Situazione degli intestati dal 18/10/2006

N.	DATI ANAGRAFICI		CODICE FISCALE	DIRITTI E ONERI REALI
1	COMUNE DI ALESSANDRIA (AL)		00429440068*	(1) Proprietà I/1 fino al 08/10/2024
DATI DERIVANTI DA				
Atto del 18/10/2006 Pubblico ufficiale MARIANO LUCIANO Sede ALESSANDRIA (AL) Repertorio n. 131745 - CESSIONE DI DIRITTI REALI A TITOLO GRATUITO Nota presentata con Modello Unico n. 6036.1/2006 Reparto PI di ALESSANDRIA in atti dal 08/11/2006				

#### Situazione degli intestati dal 21/06/2002

N.	DATI ANAGRAFICI		CODICE FISCALE	DIRITTI E ONERI REALI
1	NUOVA D3 S.P.A. sede in ALESSANDRIA (AL)		01887270062*	(1) Proprietà I/1 fino al 18/10/2006
DATI DERIVANTI DA				
FRAZIONAMENTO del 21/06/2002 Pratica n. 123889 in atti dal 21/06/2002 (n. 2144.1/2002)				

## Visura storica per immobile Situazione degli atti informatizzati al 15/10/2024

### Situazione dell'unità immobiliare che ha originato il precedente dal 23/05/2002

N.	DATI IDENTIFICATIVI			DATI CLASSAMENTO				DATI DERIVANTI DA	
	Foglio	Particella	Sub	Potz	Qualità Classe	Superficie(m <sup>2</sup> ) ha are ca	Deduz	Reddito	
1	122	163		-	SEMINATIVO 1	14 78 10		Dominicale Euro 1.641,26	Agrario Euro 1.297,74
<b>Notifica</b> di immobile: COMPRENDE I MAPP. 164, 165, 166, 167, 168, 169, 170, 171 FG. 122									

### Nella variazione sono stati soppressi i seguenti immobili:

Foglio:122 Particella:164 ; Foglio:122 Particella:165 ; Foglio:122 Particella:166 ; Foglio:122 Particella:167 ; Foglio:122 Particella:168 ; Foglio:122 Particella:169 ; Foglio:122 Particella:170 ; Foglio:122 Particella:171 ;

### Situazione dell'unità immobiliare dal 12/04/2002

N.	DATI IDENTIFICATIVI			DATI CLASSAMENTO				DATI DERIVANTI DA	
	Foglio	Particella	Sub	Potz	Qualità Classe	Superficie(m <sup>2</sup> ) ha are ca	Deduz	Reddito	
1	122	163		-	SEMINATIVO 1	1 74 27		Dominicale Euro 193,51	Agrario Euro 153,00
<b>Notifica</b> di immobile: SR									

### Nella variazione sono stati soppressi i seguenti immobili:

Foglio:122 Particella:16 ; Foglio:122 Particella:17 ; Foglio:122 Particella:145 ; Foglio:122 Particella:146 ;

### Sono stati inoltre variati i seguenti immobili:

Foglio:122 Particella:141 ; Foglio:122 Particella:157 ; Foglio:122 Particella:158 ; Foglio:122 Particella:159 ; Foglio:122 Particella:160 ; Foglio:122 Particella:161 ; Foglio:122 Particella:162 ; Foglio:122 Particella:164 ;  
 Foglio:122 Particella:165 ; Foglio:122 Particella:166 ; Foglio:122 Particella:167 ; Foglio:122 Particella:168 ; Foglio:122 Particella:169 ; Foglio:122 Particella:170 ; Foglio:122 Particella:171 ; Foglio:122 Particella:172 ;  
 Foglio:122 Particella:173 ; Foglio:122 Particella:174 ; Foglio:122 Particella:175 ; Foglio:122 Particella:176 ; Foglio:122 Particella:177 ; Foglio:122 Particella:178 ;

### L'intestazione alla data della richiesta deriva dai seguenti atti:

## Visura storica per immobile Situazione degli atti informatizzati al 15/10/2024

### Situazione degli intestati dal 12/04/2002

N.	DATI ANAGRAFICI		CODICE FISCALE		DIRITTI E ONERI REALI	
1	NUOVA D3 S.P.A..sede in ALESSANDRIA (AL)		01887270062*		(1) Proprietà 1/1 fino al 21/06/2002	
<b>DATI DERIVANTI DA</b>						
FRAZIONAMENTO del 12/04/2002 Pratica n. 63622 in atti dal 12/04/2002 (n. 1323.1/2002)						

### Situazione dell'unità immobiliare che ha originato il precedente dal 12/04/2002

N.	DATI IDENTIFICATIVI			DATI CLASSAMENTO				DATI DERIVANTI DA	
	Foglio	Particella	Sub	Porz	Qualità Classe	Superficie(m <sup>2</sup> ) ha are ca	Deduz		Reddito
1	122	16	-	-	SEMINATIVO 1	14 78 10	Euro 1.641,26	Euro 1.297,74	
Notifica				Paritta					
Annotazioni		di stadio: comprende le particelle:19,20,21,150							

### Nella variazione sono stati soppressi i seguenti immobili:

Foglio:122 Particella:19 ; Foglio:122 Particella:20 ; Foglio:122 Particella:21 ; Foglio:122 Particella:110 ; Foglio:122 Particella:148 ; Foglio:122 Particella:150 ;

### Sono stati inoltre variati i seguenti immobili:

Foglio:122 Particella:17 ; Foglio:122 Particella:146 ;

### Situazione dell'unità immobiliare dal 14/02/2002

N.	DATI IDENTIFICATIVI			DATI CLASSAMENTO				DATI DERIVANTI DA	
	Foglio	Particella	Sub	Porz	Qualità Classe	Superficie(m <sup>2</sup> ) ha are ca	Deduz		Reddito
1	122	16	-	-	SEMINATIVO 1	1 25 70	Euro 139,58	Euro 110,36	
Notifica				Paritta					
Annotazioni		di immobile: SU DICHIARAZIONE DELLA PARTE							

### Sono stati inoltre variati i seguenti immobili:

Foglio:122 Particella:21 ; Foglio:122 Particella:150 ;

TABELLA DI VARIAZIONE del 12/02/2002 Pratica n. 39020 in atti dal 14/02/2002 VARIAZIONE DI COLTURA (n. 35673.1/2002)

# Visura storica per immobile

## Situazione degli atti informatizzati al 15/10/2024

### Situazione dell'unità immobiliare dall'impianto meccanografico

N.	DATI IDENTIFICATIVI				DATI CLASSAMENTO				DATI DERIVANTI DA		
	Foglio	Particella	Sub	Potz	Qualità Classe	Superficie(m <sup>2</sup> ) ha are ca	Deduz	Reddito			
1	122	16		-	SEMIN ARBOR	1 25 70			Dominicale Euro 155,80 L. 301.680	Agrario Euro 110,36 L. 213.690	Impianto meccanografico del 20/06/1984
Notifica					Paritta	26535					

### L'intestazione alla data della richiesta deriva dai seguenti atti:

#### Situazione degli intestati dal 16/10/2001

N.	DATI ANAGRAFICI		CODICE FISCALE		DIRITTI E ONERI REALI	
1	NUOVA D3 S.P.A.sede in ALESSANDRIA (AL)		01887270062*	(1) Proprietà I/1	fino al 12/04/2002	
<b>DATI DERIVANTI DA</b>						
Atto del 16/10/2001 Pubblico ufficiale MARIANO LUCIANO Sede ALESSANDRIA (AL) Repertorio n. 82486 - COMPRAVENDITA Trascrizione n. 5797.1/2001 Reparto PI di ALESSANDRIA - Pratica n. 320434 in atti dal 29/11/2001						

#### Situazione degli intestati dal 23/06/2000

N.	DATI ANAGRAFICI		CODICE FISCALE		DIRITTI E ONERI REALI	
1	AURELIA - S.P.A.sede in ROMA (RM)		01126060068*	(1) Proprietà I/1	fino al 16/10/2001	
<b>DATI DERIVANTI DA</b>						
Atto del 23/06/2000 Pubblico ufficiale ESPOSITO VINCENZO Sede TORTONA (AL) Repertorio n. 214331 - COMPRAVENDITA Trascrizione n. 3649.1/2000 Reparto PI di ALESSANDRIA - Pratica n. 103633 in atti dal 31/07/2000						

#### Situazione degli intestati dal 20/04/2000

N.	DATI ANAGRAFICI		CODICE FISCALE		DIRITTI E ONERI REALI	
1	TESTERA Giovanna nata a ALESSANDRIA (AL) il 10/04/1914		TSTGNNI4D50A182L*	(1) Proprietà I/1	fino al 23/06/2000	
<b>DATI DERIVANTI DA</b>						
DENUNZIA (NEI PASSAGGI PER CAUSA DI MORTE) del 20/04/2000 - UR Sede ALESSANDRIA (AL) Registrazione Volume 1250 n. 82 registrato in data 20/06/2000 - SUCC TESTERA PIETRO Voltura n. 79522.1/2000 - Pratica n. 81238 in atti dal 04/07/2000						

### Situazione degli intestati relativa ad atto del 21/02/1979 (antecedente all'impianto meccanografico)

N.	DATI ANAGRAFICI		CODICE FISCALE		DIRITTI E ONERI REALI	
1	TESTERA Giovanna nata a ALESSANDRIA (AL) il 10/04/1914		TSTGNNI4D50A182L*	(1) Proprietà I/2	fino al 20/04/2000	
2	TESTERA Pietro nato a ALESSANDRIA (AL) il 13/02/1912		TSTPTRI2B13A182L*	(1) Proprietà I/2	fino al 20/04/2000	

# Visura storica per immobile

## Situazione degli atti informatizzati al 15/10/2024

<b>DATI DERIVANTI DA</b>	DENUNZIA (NEI PASSAGGI PER CAUSA DI MORTE) del 21/02/1979 Sede ALESSANDRIA (AL) Registrazione n. 4723 registrato in data 16/01/1993 - Voltura n. 489.1/1993 in atti dal 10/09/1998
--------------------------	--

### Situazione degli intestati dall'impianto meccanografico

N.	DATI ANAGRAFICI	CODICE FISCALE	DIRITTI E ONERI REALI
1	LAGUZZI Margherita ; Maria Ved Testermanata a ALESSANDRIA (AL) il 13/12/1886		(8) Usufrutto 23/81 fino al 21/02/1979
2	TESTERA Giovanna nata a ALESSANDRIA (AL) il 10/04/1914	TSTGNNI4D50A182L*	(1) Proprietà 1/2 fino al 21/02/1979
3	TESTERA Pietro nato a ALESSANDRIA (AL) il 13/02/1912	TSTPTRI2B13A182L*	(1) Proprietà 1/2 fino al 21/02/1979
<b>DATI DERIVANTI DA</b>	Impianto meccanografico del 20/06/1984		

Visura telematica esente per fini istituzionali

\* Codice Fiscale Validato in Anagrafe Tributaria.

# Visura storica per immobile

## Situazione degli atti informatizzati al 15/10/2024

<b>Dati della richiesta</b>	<b>Comune di ALESSANDRIA (Codice:AI82)</b>	
<b>Catasto Terreni</b>	<b>Provincia di ALESSANDRIA</b> <b>Foglio: 123 Particella: 173</b>	

### INTESTATO

1	COMUNE DI ALESSANDRIA sede in ALESSANDRIA (AL)	00429440068*	(1) Proprietà 1/1
---	--	--------------	-------------------

### Unità immobiliare dal 03/10/2024

N.	DATI IDENTIFICATIVI			DATI CLASSAMENTO			DATI DERIVANTI DA
	Foglio	Particella	Sub Porz	Qualità Classe	Superficie(m <sup>2</sup> ) ha are ca	Deduz	
1	123	173	-	SEMINATIVO 1	07 30	Euro 8,11	Euro 6,41
FRAZIONAMENTO del 03/10/2024 Pratica n. AL0107898 in atti dal 03/10/2024 presentato il 02/10/2024 (n. 107898.1/2024)							

### Nella variazione sono stati soppressi i seguenti immobili:

Foglio:123 Particella:71 ; Foglio:123 Particella:154 ; Foglio:123 Particella:159 ;

### Sono stati inoltre variati i seguenti immobili:

Foglio:123 Particella:168 ; Foglio:123 Particella:169 ; Foglio:123 Particella:170 ; Foglio:123 Particella:171 ; Foglio:123 Particella:172 ; Foglio:123 Particella:174 ;

### L'intestazione alla data della richiesta deriva dai seguenti atti:

#### Situazione degli intestati dal 03/10/2024

N.	DATI ANAGRAFICI			CODICE FISCALE		DIRITTI E ONERI REALI
	COMUNE DI ALESSANDRIA sede in ALESSANDRIA (AL)	Superficie(m <sup>2</sup> ) ha are ca	Qualità Classe	Deduz	Reddito	
1	COMUNE DI ALESSANDRIA sede in ALESSANDRIA (AL)	00429440068*				(1) Proprietà 1/1
FRAZIONAMENTO del 03/10/2024 Pratica n. AL0107898 in atti dal 03/10/2024 Protocollo NSD n. ENTRATE.AGEV-STI.REGISTRO UFFICIALE.4123744.02/10/2024 presentato il 02/10/2024 (n. 107898.1/2024)						

#### Situazione dell'unità immobiliare che ha originato il precedente dal 06/11/2023

N.	DATI IDENTIFICATIVI			DATI CLASSAMENTO			DATI DERIVANTI DA
	Foglio	Particella	Sub Porz	Qualità Classe	Superficie(m <sup>2</sup> ) ha are ca	Deduz	
1	123	159	-	SEMINATIVO 1	14 83	Euro 16,47	Euro 13,02
FRAZIONAMENTO del 06/11/2023 Pratica n. AL0084300 in atti dal 06/11/2023 presentato il 03/11/2023 (n. 84300.1/2023)							

# Visura storica per immobile

## Situazione degli atti informatizzati al 15/10/2024

Notifica	Partita
----------	---------

**Nella variazione sono stati soppressi i seguenti immobili:**

Foglio:123 Particella:141 ; Foglio:123 Particella:145 ;

**Sono stati inoltre variati i seguenti immobili:**

Foglio:123 Particella:154 ; Foglio:123 Particella:155 ; Foglio:123 Particella:156 ; Foglio:123 Particella:157 ; Foglio:123 Particella:158 ; Foglio:123 Particella:160 ; Foglio:123 Particella:161 ; Foglio:123 Particella:162 ;

Foglio:123 Particella:163 ;

**L'intestazione alla data della richiesta deriva dai seguenti atti:**

**Situazione degli intestati dal 06/11/2023**

N.	DATI ANAGRAFICI	CODICE FISCALE	DIRITTI E ONERI REALI
1	COMUNE DI ALESSANDRIA sede in ALESSANDRIA (AL) [Atto del 18/10/2006 Pubblico ufficiale MARIANO LUCIANO Sede ALESSANDRIA (AL) Repertorio n. 131745 - CESSIONE DI DIRITTI REALI A TITOLO GRATUITO Nota presentata con Modello Unico n. 6036.1/2006 Reparto PI di ALESSANDRIA in atti dal 08/11/2006]	00429440068*	(1) Proprietà 1/1 fino al 03/10/2024

**Situazione dell'unità immobiliare che ha originato il precedente dal 20/06/2002**

N.	DATI IDENTIFICATIVI			DATI CLASSAMENTO			DATI DERIVANTI DA	
	Foglio	Particella	Sub	Porz	Qualità Classe	Superficie(m²) ha are ca		Deduz
1	123	145		-	SEMINATIVO 1	27 00		Dominicale Euro 29,98 Agrario Euro 23,71

FRAZIONAMENTO del 20/06/2002 Pratica n. 123904 in atti dal 20/06/2002 (n. 2112.1/2002)

Notifica

**Nella variazione sono stati soppressi i seguenti immobili:**

Foglio:123 Particella:142 ;

**Sono stati inoltre variati i seguenti immobili:**

Foglio:123 Particella:146 ; Foglio:123 Particella:147 ; Foglio:123 Particella:148 ; Foglio:123 Particella:149 ;

**L'intestazione alla data della richiesta deriva dai seguenti atti:**

## Visura storica per immobile

### Situazione degli atti informatizzati al 15/10/2024

#### Situazione degli intestati dal 18/10/2006

N.	DATI ANAGRAFICI	CODICE FISCALE	DIRITTI E ONERI REALI
1	COMUNE DI ALESSANDRIA sede in ALESSANDRIA (AL)	00429440068*	(1) Proprietà I/I fino al 06/11/2023
<b>DATI DERIVANTI DA</b>			
Atto del 18/10/2006 Pubblico ufficiale MARIANO LUCIANO Sede ALESSANDRIA (AL) Repertorio n. 131745 - CESSIONE DI DIRITTI REALI A TITOLO GRATUITO Nota presentata con Modello Unico n. 6036.1/2006 Reparto PI di ALESSANDRIA in atti dal 08/11/2006			

#### Situazione degli intestati dal 03/10/2002

N.	DATI ANAGRAFICI	CODICE FISCALE	DIRITTI E ONERI REALI
1	NUOVA D3 S.P.A. sede in ALESSANDRIA (AL)	01887270062*	(1) Proprietà I/I fino al 18/10/2006
<b>DATI DERIVANTI DA</b>			
Atto del 03/10/2002 Pubblico ufficiale MARIANO LUCIANO Sede ALESSANDRIA (AL) Repertorio n. 92925 - COMPRAVENDITA Trascrizione n. 5193.1/2002 Reparto PI di ALESSANDRIA in atti dal 14/10/2002			

#### Situazione degli intestati dal 20/06/2002

N.	DATI ANAGRAFICI	CODICE FISCALE	DIRITTI E ONERI REALI
1	COMUNE DI ALESSANDRIA sede in ALESSANDRIA (AL)	00429440068*	(1) Proprietà 1000/1000 fino al 03/10/2002
<b>DATI DERIVANTI DA</b>			
FRAZIONAMENTO del 20/06/2002 Pratica n. 123904 in atti dal 20/06/2002 (n. 2112.1/2002)			

#### Situazione dell'unità immobiliare che ha originato il precedente dal 23/05/2002

N.	DATI IDENTIFICATIVI				DATI CLASSAMENTO				DATI DERIVANTI DA
	Foglio	Particella	Sub	Porz	Qualità Classe	Superficie(m²) ha are ca	Deduz	Reddito	
1	123	142	-	SEMINATIVO 1	60 20	Euro 66,85	Euro 52,85	TABELLA DI VARIAZIONE del 21/05/2002 Pratica n. 125727 in atti dal 23/05/2002 MOD. 26 (n. 122989.1/2002)	
<b>Notifica</b> di immobile: COMPRENDE IMAPP. 143, 144 FG. 123									

Nella variazione sono stati soppressi i seguenti immobili:

Foglio:123 Particella:143 ; Foglio:123 Particella:144 ;

#### Situazione dell'unità immobiliare dal 18/02/2002

N.	DATI IDENTIFICATIVI				DATI CLASSAMENTO				DATI DERIVANTI DA
	Foglio	Particella	Sub	Porz	Qualità Classe	Superficie(m²) ha are ca	Deduz	Reddito	
1	123	142	-	SEMINATIVO 1	24 80	Euro 27,54	Euro 21,77	FRAZIONAMENTO del 18/02/2002 Pratica n. 290635 in atti dal 18/02/2002 (n. 604.1/2002)	

# Visura storica per immobile

## Situazione degli atti informatizzati al 15/10/2024

Notifica	Partita
----------	---------

**Nella variazione sono stati soppressi i seguenti immobili:**

Foglio:123 Particella:6 ;

**Sono stati inoltre variati i seguenti immobili:**

Foglio:123 Particella:141 ; Foglio:123 Particella:143 ; Foglio:123 Particella:144 ;

**L'intestazione alla data della richiesta deriva dai seguenti atti:**

**Situazione degli intestati dal 18/02/2002**

N.	DATI ANAGRAFICI		CODICE FISCALE		DIRITTI E ONERI REALI
1	COMUNE DI ALESSANDRIA/Asede in ALESSANDRIA (AL)		00429440068*		(1) Proprietà 1000/1000 fino al 20/06/2002

**DATI DERIVANTI DA**  
FRAZIONAMENTO del 18/02/2002 Pratica n. 290635 in atti dal 18/02/2002 (n. 604.1/2002)

**Situazione dell'unità immobiliare che ha originato il precedente dal 18/02/2002**

N.	DATI IDENTIFICATIVI				DATI CLASSAMENTO				DATI DERIVANTI DA
	Foglio	Particella	Sub	Porz	Qualità Classe	Superficie(m²) ha are ca	Deduz	Reddito	
1	123	6		-	SEMINATIVO 1	1 84 10	Euro 204,42	Euro 161,64	Variazione del 18/02/2002 Pratica n. 290635 in atti dal 18/02/2002 (n. 604.1/2002)

**Notifica**  
Annotazioni  
di stadio: comprende le particelle:7,8,9,10,72

**Nella variazione sono stati soppressi i seguenti immobili:**

Foglio:123 Particella:7 ; Foglio:123 Particella:8 ; Foglio:123 Particella:9 ; Foglio:123 Particella:10 ; Foglio:123 Particella:72 ;

**Situazione dell'unità immobiliare dall'impianto meccanografico**

N.	DATI IDENTIFICATIVI				DATI CLASSAMENTO				DATI DERIVANTI DA
	Foglio	Particella	Sub	Porz	Qualità Classe	Superficie(m²) ha are ca	Deduz	Reddito	
1	123	6		-	SEMIN ARBOR 1	31 40	Euro 38,92 L. 75.360	Euro 27,57 L. 53.380	Impianto meccanografico del 20/06/1984

## Visura storica per immobile Situazione degli atti informatizzati al 15/10/2024

Notifica	Partita	17258	
----------	---------	-------	--

L'intestazione alla data della richiesta deriva dai seguenti atti:

### Situazione degli intestati dall'impianto meccanografico

N.	DATI ANAGRAFICI	CODICE FISCALE	DIRITTI E ONERI REALI
1	COMUNE DI ALESSANDRIA/Asede in ALESSANDRIA (AL) Impianto meccanografico del 20/06/1984	00429440068*	(99) Da verificare fino al 18/02/2002
<b>DATI DERIVANTI DA</b>			

Visura telematica esente per fini istituzionali

\* Codice Fiscale Validato in Anagrafe Tributaria.

# Visura storica per immobile

## Situazione degli atti informatizzati al 15/10/2024

<b>Dati della richiesta</b>	<b>Comune di ALESSANDRIA (Codice:AI82)</b>	
<b>Catasto Terreni</b>	<b>Provincia di ALESSANDRIA</b> <b>Foglio: 123 Particella: 169</b>	

### INTESTATO

1	COMUNE DI ALESSANDRIA sede in ALESSANDRIA (AL)	00429440068*	(1) Proprieta' 1000/1000
---	--	--------------	--------------------------

### Unità immobiliare dal 03/10/2024

N.	DATI IDENTIFICATIVI			DATI CLASSAMENTO			DATI DERIVANTI DA
	Foglio	Particella	Sub Porz	Qualità Classe	Superficie(m <sup>2</sup> ) ha are ca	Deduz	
1	123	169	-	SEMINATIVO I	22 10	Euro 24,54	Euro 19,40
Notifica				Partita		FRAZIONAMENTO del 03/10/2024 Pratica n. AL0107898 in atti dal 03/10/2024 presentato il 02/10/2024 (n. 107898.1/2024)	

### Nella variazione sono stati soppressi i seguenti immobili:

Foglio:123 Particella:71 ; Foglio:123 Particella:154 ; Foglio:123 Particella:159 ;

### Sono stati inoltre variati i seguenti immobili:

Foglio:123 Particella:168 ; Foglio:123 Particella:170 ; Foglio:123 Particella:171 ; Foglio:123 Particella:172 ; Foglio:123 Particella:173 ; Foglio:123 Particella:174 ;

### L'intestazione alla data della richiesta deriva dai seguenti atti:

#### Situazione degli intestati dal 03/10/2024

N.	DATI ANAGRAFICI			CODICE FISCALE		DIRITTI E ONERI REALI
	COMUNE DI ALESSANDRIA	sede in ALESSANDRIA (AL)	DATI DERIVANTI DA	FRAZIONAMENTO del 03/10/2024 Pratica n. AL0107898 in atti dal 03/10/2024 Protocollo NSD n. ENTRATE.AGEV-STI.REGISTRO UFFICIALE.4123744.02/10/2024 presentato il 02/10/2024 (n. 107898.1/2024)	(1) Proprieta' 1000/1000	
1	COMUNE DI ALESSANDRIA	sede in ALESSANDRIA (AL)	DATI DERIVANTI DA	FRAZIONAMENTO del 03/10/2024 Pratica n. AL0107898 in atti dal 03/10/2024 Protocollo NSD n. ENTRATE.AGEV-STI.REGISTRO UFFICIALE.4123744.02/10/2024 presentato il 02/10/2024 (n. 107898.1/2024)	(1) Proprieta' 1000/1000	

#### Situazione dell'unità immobiliare che ha originato il precedente dal 06/11/2023

N.	DATI IDENTIFICATIVI			DATI CLASSAMENTO			DATI DERIVANTI DA
	Foglio	Particella	Sub Porz	Qualità Classe	Superficie(m <sup>2</sup> ) ha are ca	Deduz	
1	123	154	-	SEMINATIVO I	78 34	Euro 86,99	Euro 68,78
				Partita		FRAZIONAMENTO del 06/11/2023 Pratica n. AL0084300 in atti dal 06/11/2023 presentato il 03/11/2023 (n. 84300.1/2023)	

# Visura storica per immobile

## Situazione degli atti informatizzati al 15/10/2024

Notifica	Partita
----------	---------

**Nella variazione sono stati soppressi i seguenti immobili:**

Foglio:123 Particella:141 ; Foglio:123 Particella:145 ;

**Sono stati inoltre variati i seguenti immobili:**

Foglio:123 Particella:155 ; Foglio:123 Particella:156 ; Foglio:123 Particella:157 ; Foglio:123 Particella:158 ; Foglio:123 Particella:159 ; Foglio:123 Particella:160 ; Foglio:123 Particella:161 ; Foglio:123 Particella:162 ;

Foglio:123 Particella:163 ;

**L'intestazione alla data della richiesta deriva dai seguenti atti:**

**Situazione degli intestati dal 06/11/2023**

N.	DATI ANAGRAFICI	CODICE FISCALE	DIRITTI E ONERI REALI
1	COMUNE DI ALESSANDRIA sede in ALESSANDRIA (AL) FRAZIONAMENTO del 06/11/2023 Pratica n. AL0084300 in atti dal 06/11/2023 Protocollo NSD n. ENTRATE.AGEV-ST1.REGISTRO UFFICIALE.4580909.03/11/2023 presentato il 03/11/2023 (n. 84300.1/2023)	00429440068*	(1) Proprietà' 1000/1000 fino al 03/10/2024

**Situazione dell'unità immobiliare che ha originato il precedente dal 18/02/2002**

N.	DATI IDENTIFICATIVI				DATI CLASSAMENTO				DATI DERIVANTI DA
	Foglio	Particella	Sub	Porz	Qualità Classe	Superficie(m²) ha are ca	Deduz	Reddito	
1	123	141	-	SEMINATIVO	1	1 23 90	Euro 137,58	Euro 108,78	FRAZIONAMENTO del 18/02/2002 Pratica n. 290635 in atti dal 18/02/2002 (n. 604.1/2002)

Notifica

**Nella variazione sono stati soppressi i seguenti immobili:**

Foglio:123 Particella:6 ;

**Sono stati inoltre variati i seguenti immobili:**

Foglio:123 Particella:142 ; Foglio:123 Particella:143 ; Foglio:123 Particella:144 ;

**L'intestazione alla data della richiesta deriva dai seguenti atti:**

# Visura storica per immobile

## Situazione degli atti informatizzati al 15/10/2024

### Situazione degli intestati dal 18/02/2002

N.	DATI ANAGRAFICI		CODICE FISCALE		DIRITTI E ONERI REALI	
1	COMUNE DI ALESSANDRIA sede in ALESSANDRIA (AL)		00429440068*		(1) Proprieta' 1000/1000 fino al 06/11/2023	
<b>DATI DERIVANTI DA</b>						
FRAZIONAMENTO del 18/02/2002 Pratica n. 290635 in atti dal 18/02/2002 (n. 604.1/2002)						

### Situazione dell'unità immobiliare che ha originato il precedente dal 18/02/2002

N.	DATI IDENTIFICATIVI			DATI CLASSAMENTO				DATI DERIVANTI DA					
	Foglio	Particella	Sub	Porz	Qualità Classe	Superficie(m <sup>2</sup> ) ha are ca	Deduz		Reddito				
1	123	6		-	SEMINATIVO 1	1 84 10		<table border="1"> <tr> <td>Dominicale</td> <td>Euro 204,42</td> </tr> <tr> <td>Agrario</td> <td>Euro 161,64</td> </tr> </table>	Dominicale	Euro 204,42	Agrario	Euro 161,64	Variazione del 18/02/2002 Pratica n. 290635 in atti dal 18/02/2002 (n. 604.1/2002)
Dominicale	Euro 204,42												
Agrario	Euro 161,64												
<b>Notifica</b>													
di stadio: comprende le particelle:7,8,9,10,72													
<b>Annotazioni</b>													

Nella variazione sono stati soppressi i seguenti immobili:

Foglio:123 Particella:7 ; Foglio:123 Particella:8 ; Foglio:123 Particella:9 ; Foglio:123 Particella:10 ; Foglio:123 Particella:72 ;

### Situazione dell'unità immobiliare dall'impianto meccanografico

N.	DATI IDENTIFICATIVI			DATI CLASSAMENTO				DATI DERIVANTI DA							
	Foglio	Particella	Sub	Porz	Qualità Classe	Superficie(m <sup>2</sup> ) ha are ca	Deduz		Reddito						
1	123	6		-	SEMIN ARBOR 1	31 40		<table border="1"> <tr> <td>Dominicale</td> <td>Euro 38,92</td> </tr> <tr> <td>Agrario</td> <td>Euro 27,57</td> </tr> <tr> <td></td> <td>L. 53,380</td> </tr> </table>	Dominicale	Euro 38,92	Agrario	Euro 27,57		L. 53,380	Impianto meccanografico del 20/06/1984
Dominicale	Euro 38,92														
Agrario	Euro 27,57														
	L. 53,380														
<b>Notifica</b>															
17258															

L'intestazione alla data della richiesta deriva dai seguenti atti:

# Visura storica per immobile

## Situazione degli atti informatizzati al 15/10/2024

### Situazione degli intestati dall'impianto meccanografico

N.	DATI ANAGRAFICI	CODICE FISCALE	DIRITTI E ONERI REALI
1	COMUNE DI ALESSANDRIA sede in ALESSANDRIA (AL) Impianto meccanografico del 20/06/1984	00429440068*	(99) Da verificare fino al 18/02/2002
<b>DATI DERIVANTI DA</b>			

Visura telematica esente per fini istituzionali

\* Codice Fiscale Validato in Anagrafe Tributaria.

# Visura storica per immobile

## Situazione degli atti informatizzati al 15/10/2024

<b>Dati della richiesta</b>	Comune di <b>ALESSANDRIA (Codice:A182)</b>	
<b>Catasto Terreni</b>	Provincia di <b>ALESSANDRIA</b> Foglio: <b>123</b> Particella: <b>172</b>	

### INTESTATO

1	COMUNE DI ALESSANDRIA sede in ALESSANDRIA (AL)	00429440068*	(1) Proprieta' 1000/1000
---	--	--------------	--------------------------

### Unità immobiliare dal 03/10/2024

N.	DATI IDENTIFICATIVI			DATI CLASSAMENTO			DATI DERIVANTI DA			
	Foglio	Particella	Sub	Porz	Qualità Classe	Superficie(m²) ha are ca		Deduz	Reddito	Dominicale
1	123	172	-	-	SEMINATIVO 2	00 90		Euro 0,91	Euro 0,74	FRAZIONAMENTO del 03/10/2024 Pratica n. AL0107898 in atti dal 03/10/2024 presentato il 02/10/2024 (n. 107898.1/2024)

### Nella variazione sono stati soppressi i seguenti immobili:

Foglio:123 Particella:71 ; Foglio:123 Particella:154 ; Foglio:123 Particella:159 ;

### Sono stati inoltre variati i seguenti immobili:

Foglio:123 Particella:168 ; Foglio:123 Particella:169 ; Foglio:123 Particella:170 ; Foglio:123 Particella:171 ; Foglio:123 Particella:173 ; Foglio:123 Particella:174 ;

### L'intestazione alla data della richiesta deriva dai seguenti atti:

#### Situazione degli intestati dal 03/10/2024

N.	DATI ANAGRAFICI			CODICE FISCALE		DIRITTI E ONERI REALI
	COMUNE DI ALESSANDRIA sede in ALESSANDRIA (AL)	FRAZIONAMENTO del 03/10/2024 Pratica n. AL0107898 in atti dal 03/10/2024 Protocollo NSD n. ENTRATE.AGEV-STI.REGISTRO UFFICIALE.4123744.02/10/2024 presentato il 02/10/2024 (n. 107898.1/2024)	Deduz	Reddito	(1) Proprieta' 1000/1000	
1	COMUNE DI ALESSANDRIA sede in ALESSANDRIA (AL)	FRAZIONAMENTO del 03/10/2024 Pratica n. AL0107898 in atti dal 03/10/2024 Protocollo NSD n. ENTRATE.AGEV-STI.REGISTRO UFFICIALE.4123744.02/10/2024 presentato il 02/10/2024 (n. 107898.1/2024)			00429440068*	(1) Proprieta' 1000/1000

### Situazione dell'unità immobiliare che ha originato il precedente dall'impianto meccanografico

N.	DATI IDENTIFICATIVI			DATI CLASSAMENTO			DATI DERIVANTI DA			
	Foglio	Particella	Sub	Porz	Qualità Classe	Superficie(m²) ha are ca		Deduz	Reddito	Dominicale
1	123	71	-	-	SEMINATIVO 2	11 60		Euro 11,68 L. 22.620	Euro 9,59 L. 18.560	Impianto meccanografico del 20/06/1984

## Visura storica per immobile Situazione degli atti informatizzati al 15/10/2024

Notifica	Partita	17258	
----------	---------	-------	--

**L'intestazione alla data della richiesta deriva dai seguenti atti:**

### Situazione degli intestati dall'impianto meccanografico

N.	DATI ANAGRAFICI	CODICE FISCALE	DIRITTI E ONERI REALI
1	COMUNE DI ALESSANDRIA/Asede in ALESSANDRIA (AL) Impianto meccanografico del 20/06/1984	00429440068*	(1) Proprietà 1000/1000 fino al 03/10/2024
<b>DATI DERIVANTI DA</b>			

Visura telematica esente per fini istituzionali

\* Codice Fiscale Validato in Anagrafe Tributaria.