

Corografia area di intervento
Scala : 1:10'000

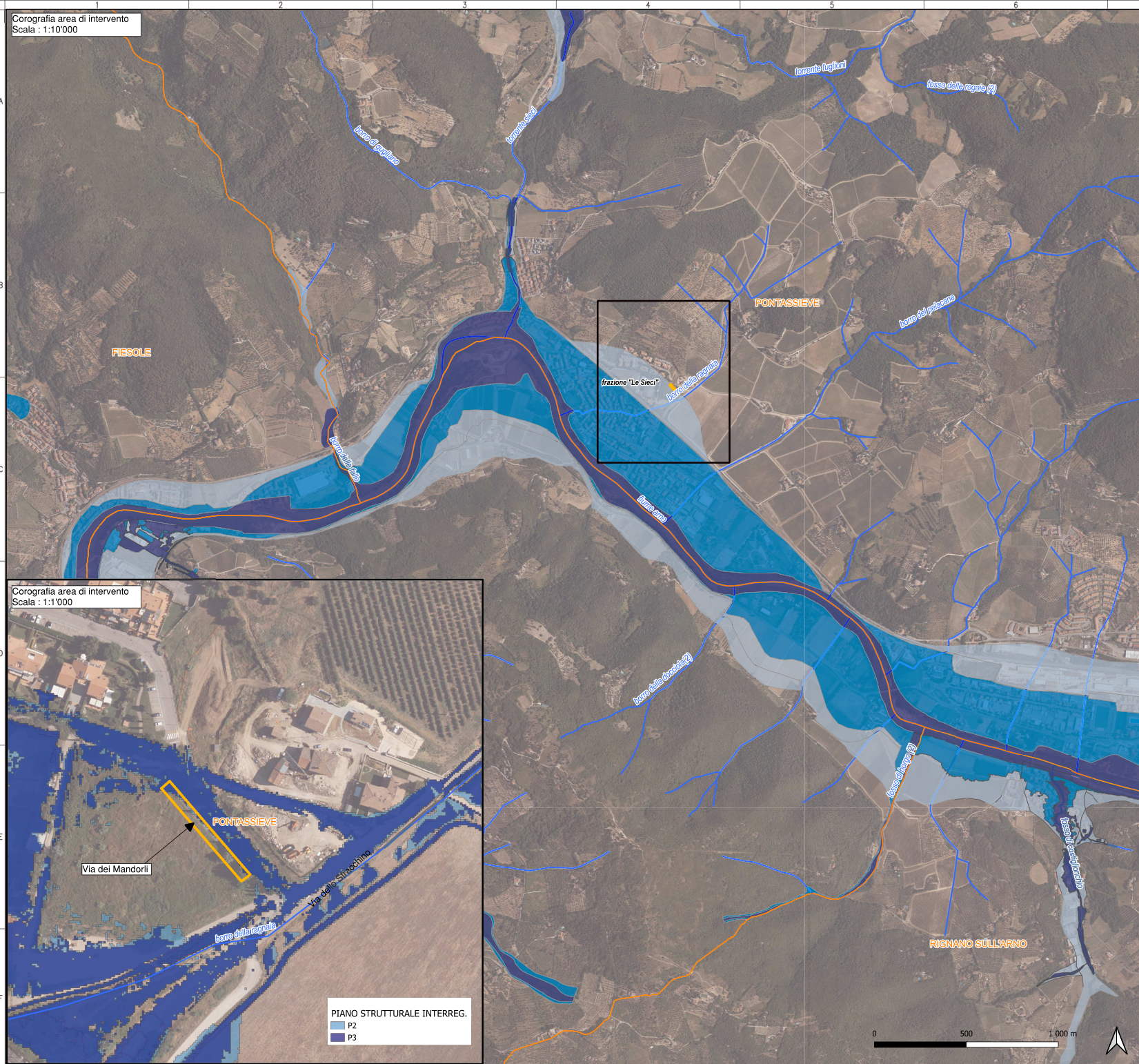

Corografia area di intervento
Scala : 1:1'000



PIANO STRUTTURALE INTERREG.
P2
P3



LEGENDA

- PROGETTO**
Perimetro Parcheggio
— Perimetro Parcheggio
- LIMITI AMMINISTRATIVI**
am_com_multipart
- PU**
PIANIFICAZIONE_SIT_PGRA_ITC_FLUVIAL
P1 - Pericolosità da alluvione bassa
P2 - Pericolosità da alluvione media
P3 - Pericolosità da alluvione elevata
- IDROGRAFIA**
— reticolo_idrografico
- BASI**
OFC 2023 20cm

COMUNE DI PONTASSIEVE
(Provincia di Firenze)

PROGETTO UNITARIO CONVENZIONATO ART.121 L.R. 65/2014
RELATIVO ALL'AMBITO DENOMINATO **PO_08: SIECI -**
INSEDIAMENTO PRODUTTIVO DEL POI

COMMITTENTE:
- in qualità di proprietà:
MARCHESI FRESCOBALDI SOC. AGRICOLA S.R.L. unipersonale, C.F. e P.IVA 01770300489 sede legale in Via S. Spirito 11 50125 Firenze, sede Amministrativa in Via Aretina 120, 50065 Loc. Sieci, Pontassieve (FI)

Legale rappresentante: Sig. Lamberto Frescobaldi Franceschi Marini
- in qualità di promissario acquirente:
MANUFACTURE DES ACCESSOIRES LOUIS VUITTON S.R.L. - sede legale Via Camillo Benso Conte di Cavour 35 - 30032 Fiesso D'Artico (VE) - REA 363547 - C.F. e P.IVA 07292320062

Legale rappresentante: Sig. Jean-Marie Tizon
Gruppo di progettazione:

DE-SO
7 rue des Bluets - 75011 Paris - t: 01.55.43.97.07 - @: contact@de-so.com
TE/SIS
7 rue Paradis - 75010 Paris - t: 01 70 36 58 00 - @: tisp@tess.fr
METROOFFICE Architetti
Via Piana, 234 - 50143 Firenze - t: +39 055 703390 - @: office@metrooffice.it
POLITECNICA
Via G. Amendola, 6 - 50121 Firenze - t: +39 055 200 1660 - @: info@politecnica.it
MEW Engineering
Via Variano 68 - 47922 Rimini - t: +39 0541 684070 - @: info@meweng.com
ARCHITETTO ANDREA MELI
Via Santo Stefano in Pane 14, 50134, Firenze - t: 055 333082 - @: andrea@andrea.it

Progettati incaricati per redazione titoli abilitativi:
Arch. Caterina Bondi Via Calandrino, BR - 50133 Firenze - t: +39 347 1250193 - @: caterinabondi@metrooffice.it



Oggetto: PARCHEGGIO PUBBLICO PLANIMETRIA DI INQUADRAMENTO IDRAULICO				Scala: VARIE	Elaborato: O.A.a	Revisione: R00
REV	DATA	REDATTO	CONTROLLATO	APPROVATO	NOTE	
00	23/10/25	T. RAMONDI	A. CECHELLI	C. DE NATALE		