

Mappa PAI "Dissesti geomorfologici"

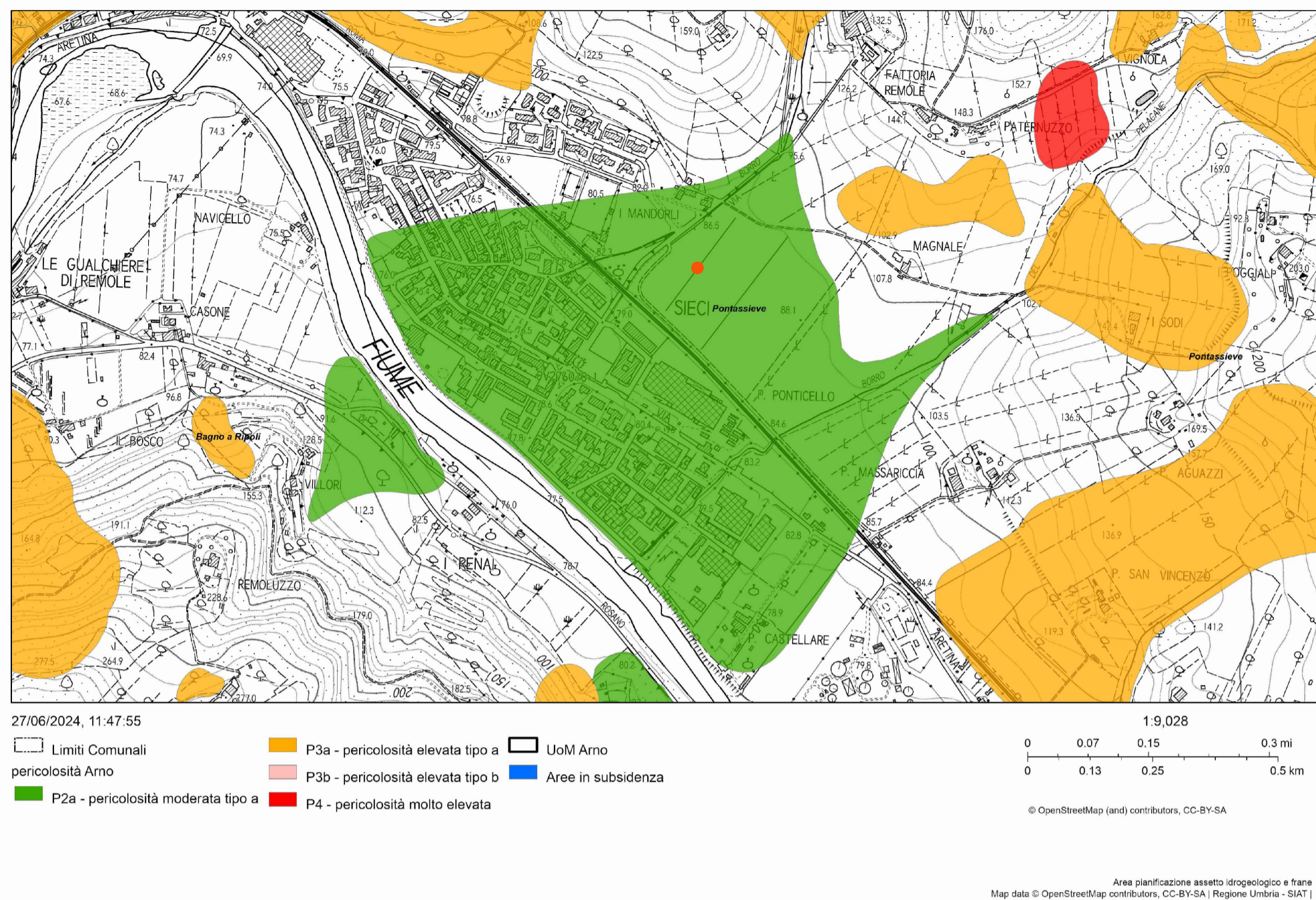

Mappa della Pericolosità da alluvione

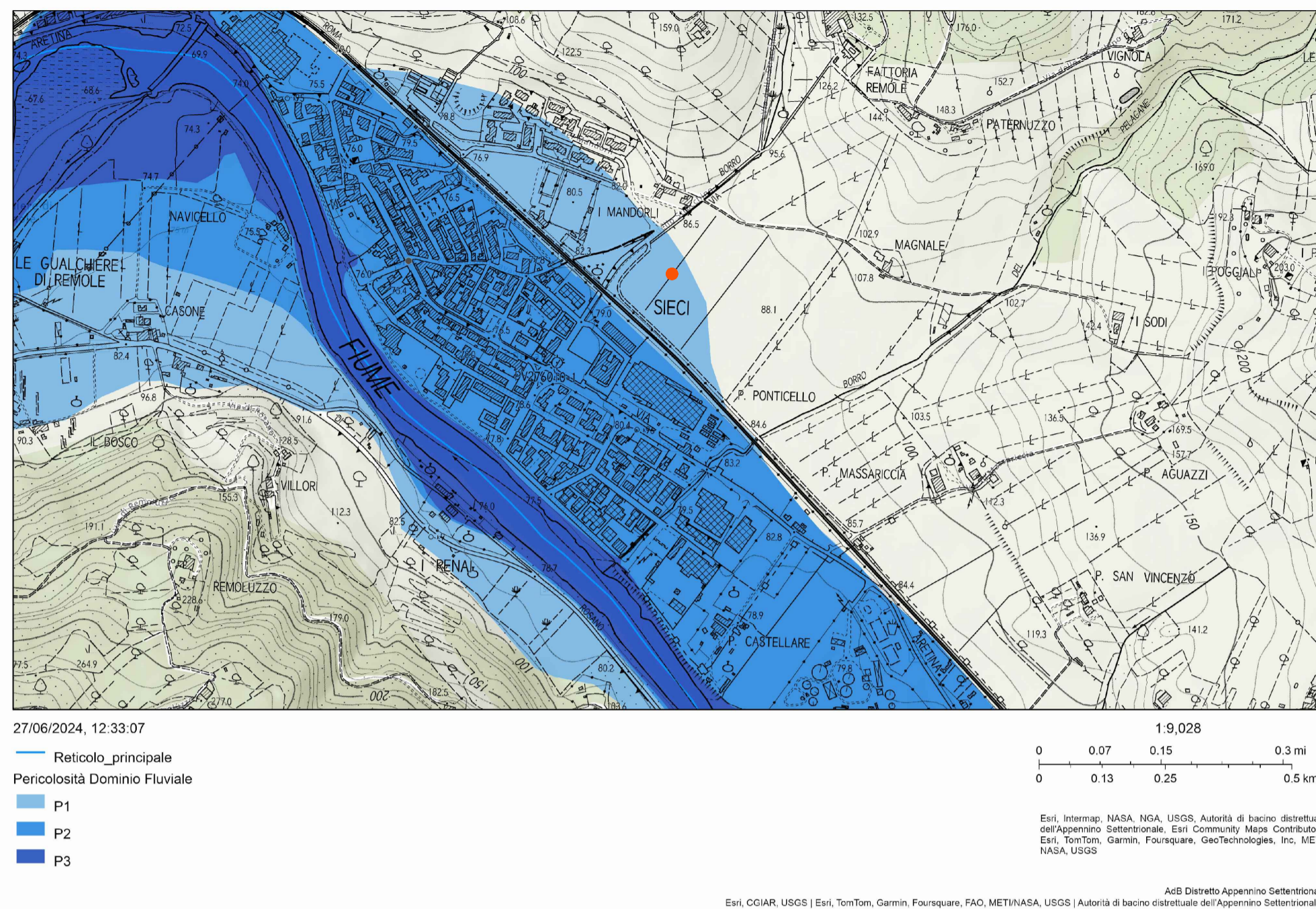

ArcGIS Web Map

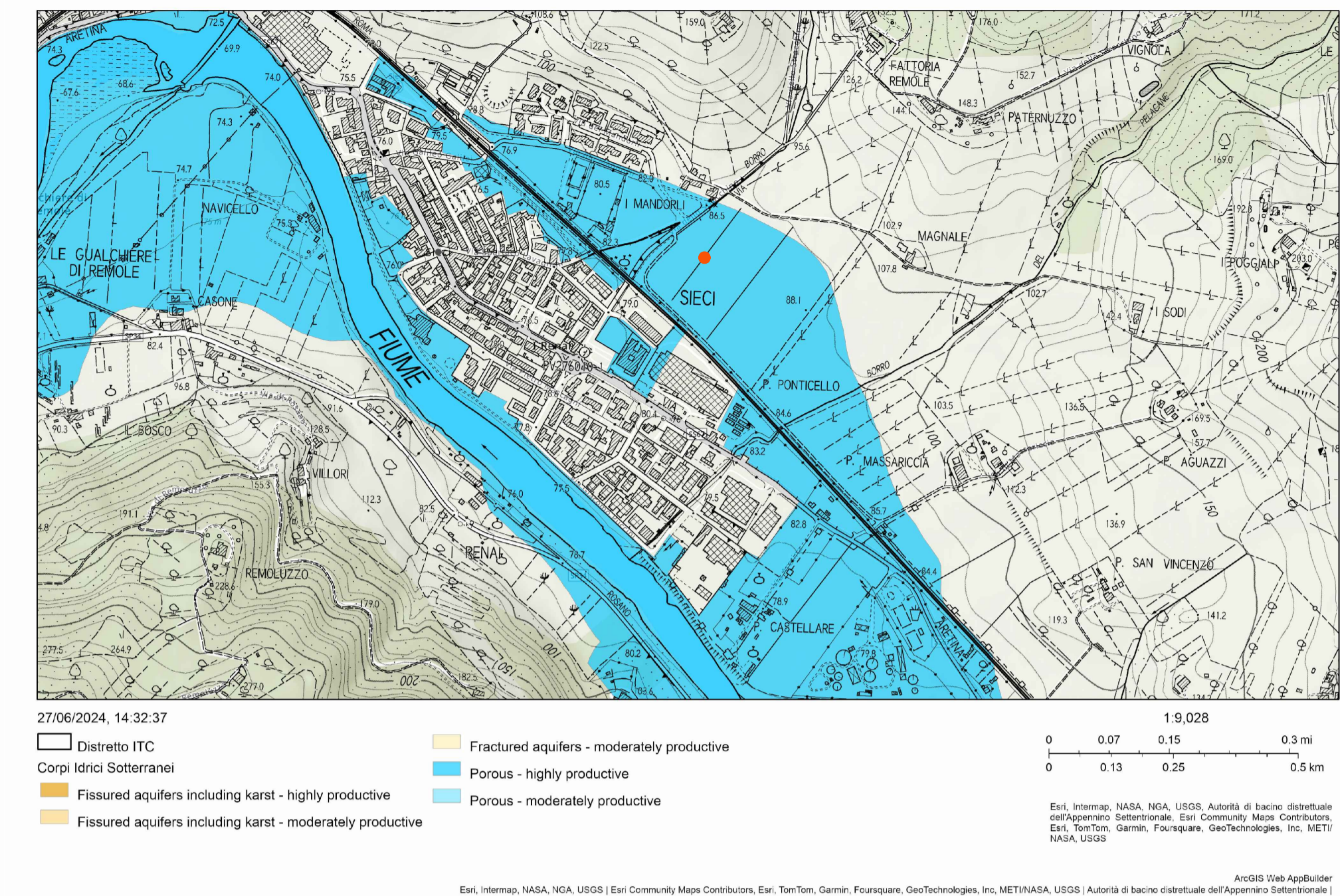

ESTRATTO PAI - MAPPA DELLA PERICOLOSITA' E SUBSIDENZA

ESTRATTO PGRA - MAPPA DELLA PERICOLOSITA' DA ALLUVIONE FLUVIALE

ESTRATTO PIANO GESTIONE ACQUE-CORPI IDRICI SOTTERRANEI

Mappa PAI "Rischio Dissesti geomorfologici"

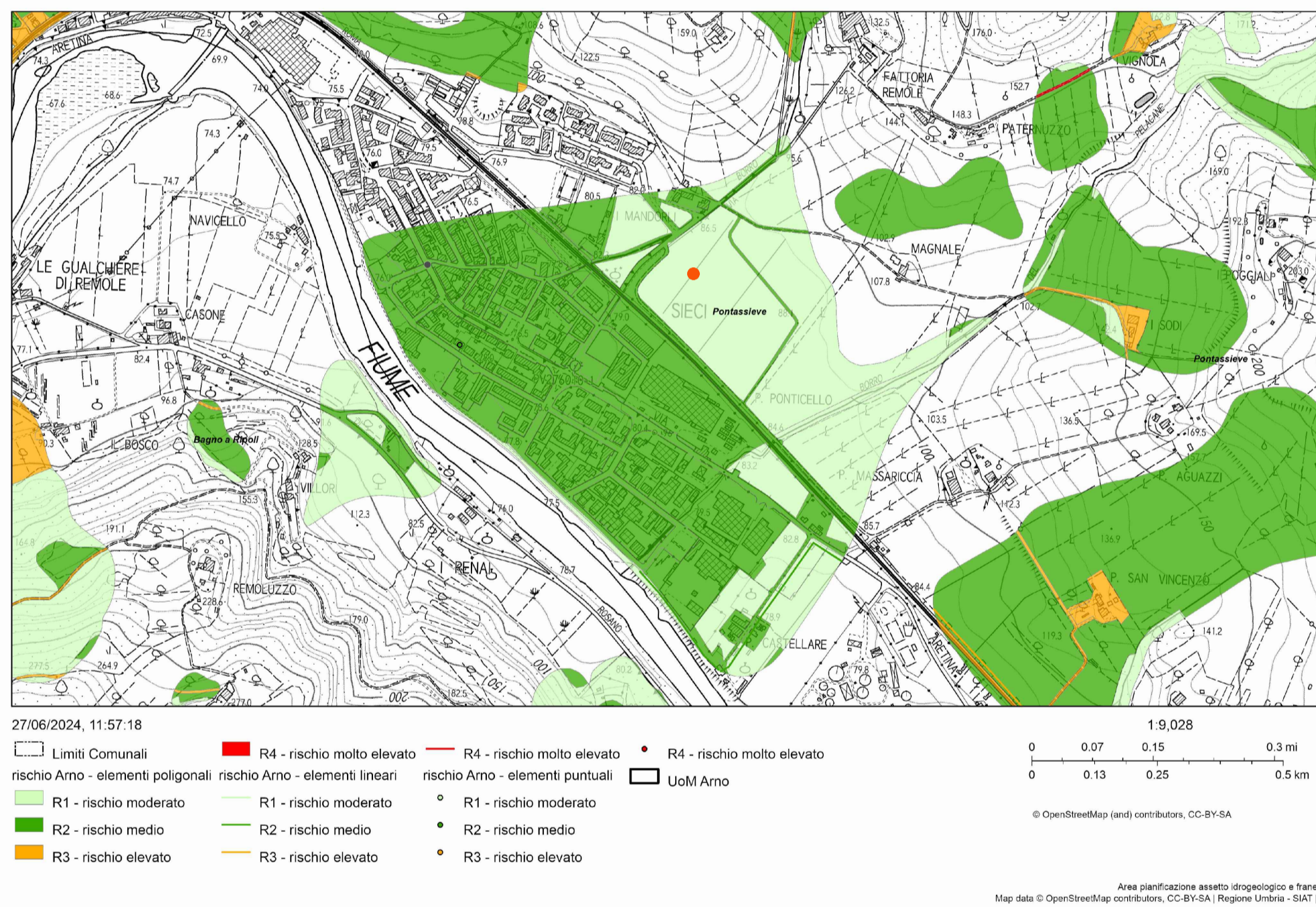

ESTRATTO PAI - MAPPA DEL RISCHIO

ArcGIS Web Map

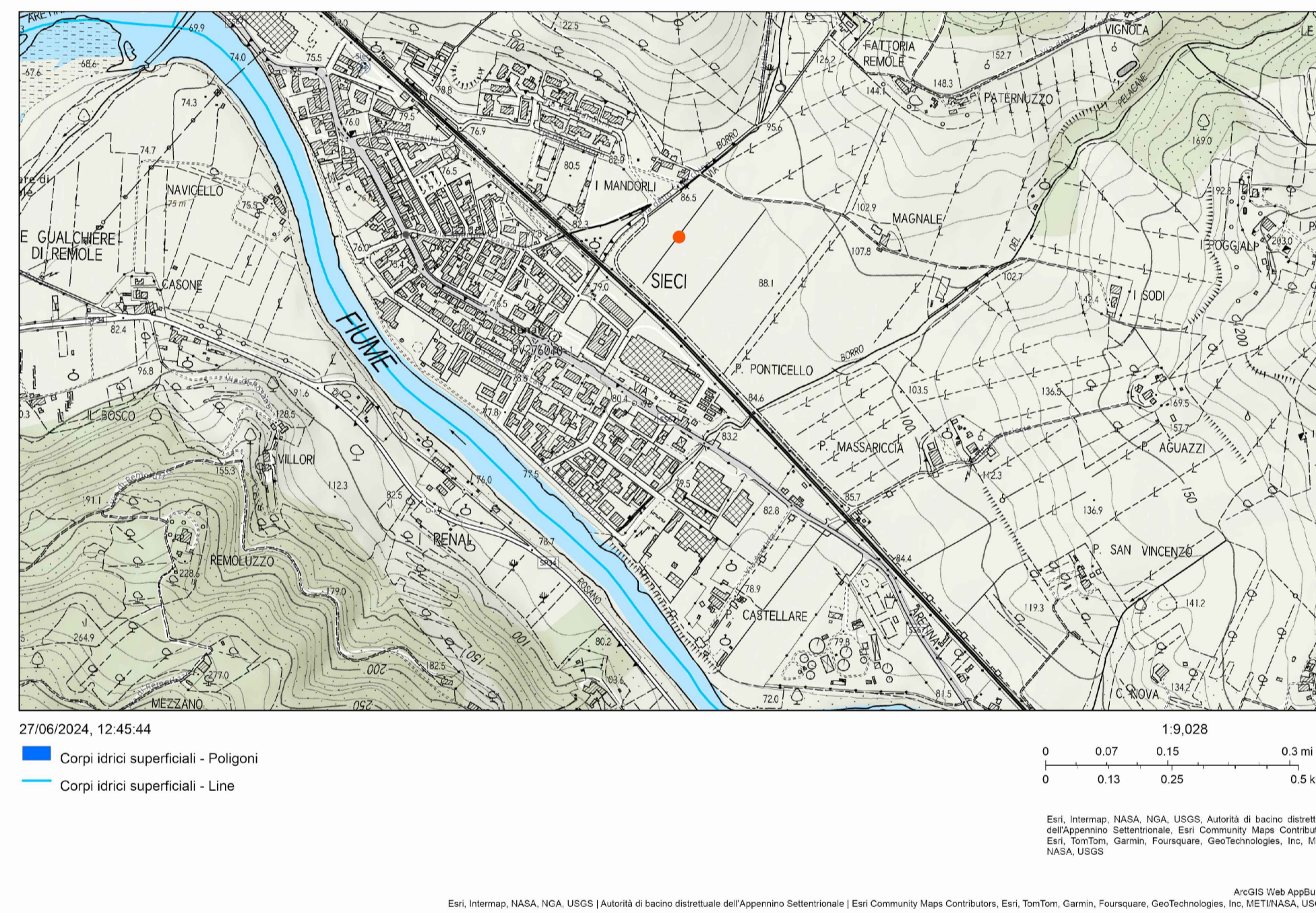

ESTRATTO PIANO GESTIONE ACQUE-CORPI IDRICI SUPERFICIALI

**COMUNE DI PONTASSIEVE**

**PROGETTO UNITARIO CONVENZIONATO ART.121 L.R. 65/2014  
RELATIVO ALL'AMBITO DENOMINATO PO\_08: SIECI -  
INSEDIAMENTO PRODUTTIVO DEL POI**

COMMITTENTE/I:  
- in qualità di proprietà:  
MARCHESI FRESCOBALDI SOC. AGRICOLA S.R.L. unipersonale, C.F. e P.IVA 01770300489 sede legale in Via S. Spirito 11 50125 Firenze, sede Amministrativa in Via Aretina 120, 50065 Loc. Sieti, Pontassieve (FI)

Legale rappresentante: Sig. Lamberto Frescobaldi Franceschi Marini

- in qualità di promissario acquirente:  
MANUFACTURE DES ACCESSOIRES LOUIS VUITTON S.R.L. - sede legale Via Camillo Benso Conte di Cavour 35 - 30032 Fiesso D'Artico (VE) - REA 363547 - C.F. e P.IVA 07292320962

Legale rappresentante: Sig. Jean-Marie Tizon

Gruppo di progettazione:  
DE-SO 10 rue des Bluets - 75011 Paris - t: 01.55.43.97.07 - @: contact@de-so.com  
T/E/S/S 7 cité Paradis - 75010 Paris - t: 01 70 36 58 00 - @: lvsp@tess.fr  
METROOFFICE Architetti Via Pisana, 234 - 50143 Firenze - t: +39 055 703390 - @: office@metrooffice.it  
POLITECNICA V.le G. Amendola, 6 - 50121 Firenze - t: +39 055 200 1660 - @: info@politecnica.it  
MEW Engineering Via Variano 68 - 47922 Rimini - t: +39 0541 684070 - @: info@meweng.com  
ARCHITETTO ANDREA MELI Via Santo Stefano in Pane 14, 50134, Firenze - t: 055 333082 - @: inland@inland.it

Progettisti incaricati per redazione titoli abilitativi:  
Arch. Caterina Biondi Via Calandrino, 8R - 50133 Firenze - t: +39 347 1250193 - @: caterinabiondi@metrooffice.it

Oggetto: INQUADRAMENTO - ESTRATTI PIANO TERRITORIALE DI COORDINAMENTO PROVINCIALE CARTOGRAFIA AUTORITA' DI BACINO DISTRETTUALE DELL'APPENNINO SETTENTRIONALE	Scala: Elaborato: Revisione: <b>Q.02</b> <b>R00</b>
REV DATA REDATTO CONTROLLATO APPROVATO	NOTE
00 23/10/25	



**Tutela del territorio aperto**

- parchi, riserve e aree naturali di interesse locale (art.8)
- ambiti di reperimento per l'istituzione di parchi, riserve e ANPIL (art.10)
- geotipi e biotipi puntuali e consorzio grotte della Toscana (LR20/84) (art.15)
- corridoi di connessione ecologica ambientale della rete dei fiumi (art.9)
- aree fragili (art.11)
- altre aree del territorio aperto (art.7)
- area contigua alle aree protette (art.8)
- S.I.R. (art.15)
- geotipi e biotipi areali (art.15)
- aree sensibili (art.3)
- aree di protezione storico-ambientale (art.12)

Edificato (art.22)

Limite insediamenti (art.22, 22bis)

al 1900 al 2007

ESTRATTO PIANO TERRITORIALE DI COORDINAMENTO PROVINCIALE