

1\_Vista dal versante Sud di Poggio a Remole, a Nord dell'area di intervento, dall'interno dell'azienda Marchesi Frescobaldi Società Agricola s.r.l.

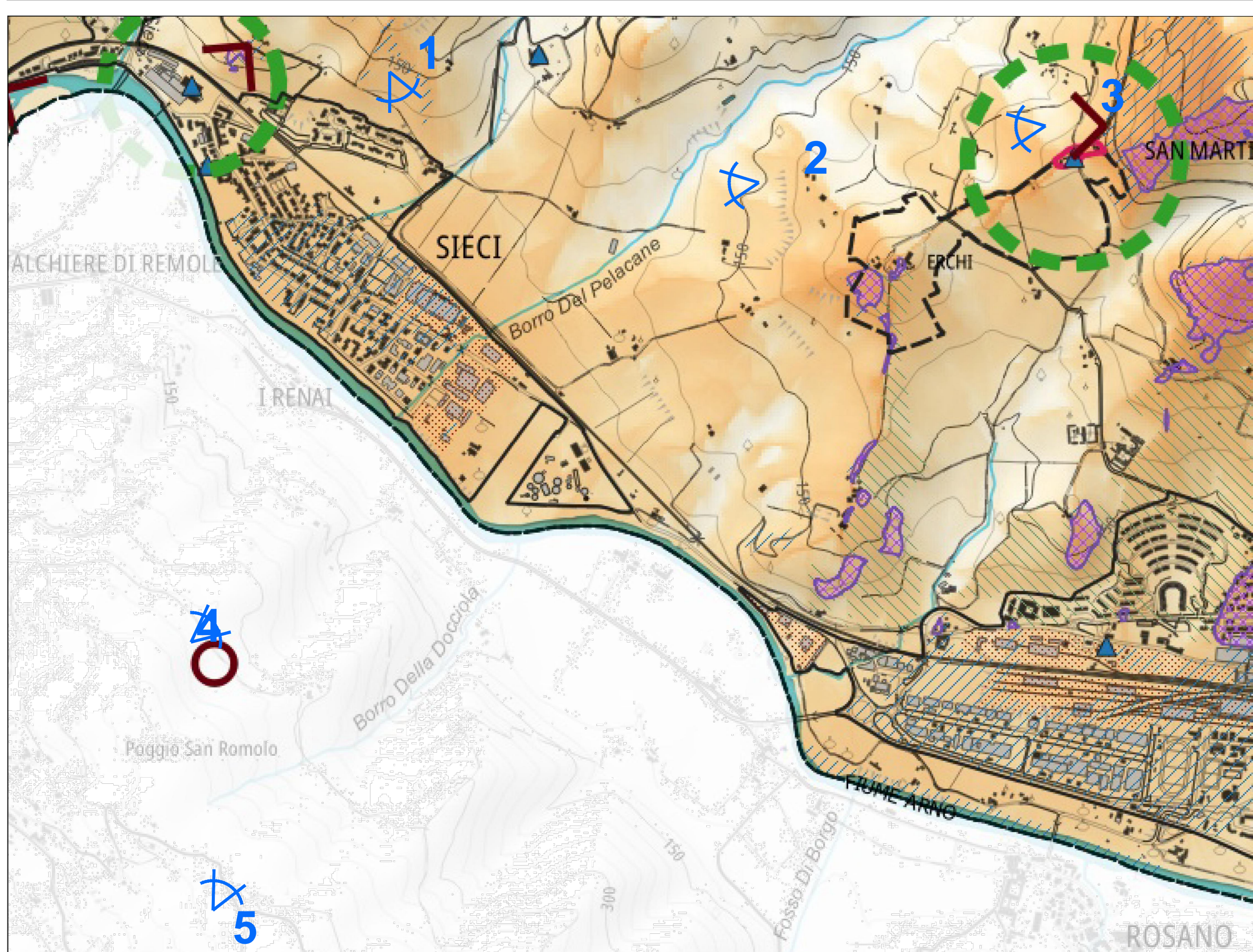

2\_Vista dal complesso I Poggiali situato sulla traiettoria visiva di San Martino a Quona



3\_Vista dal complesso di San Martino a Quona

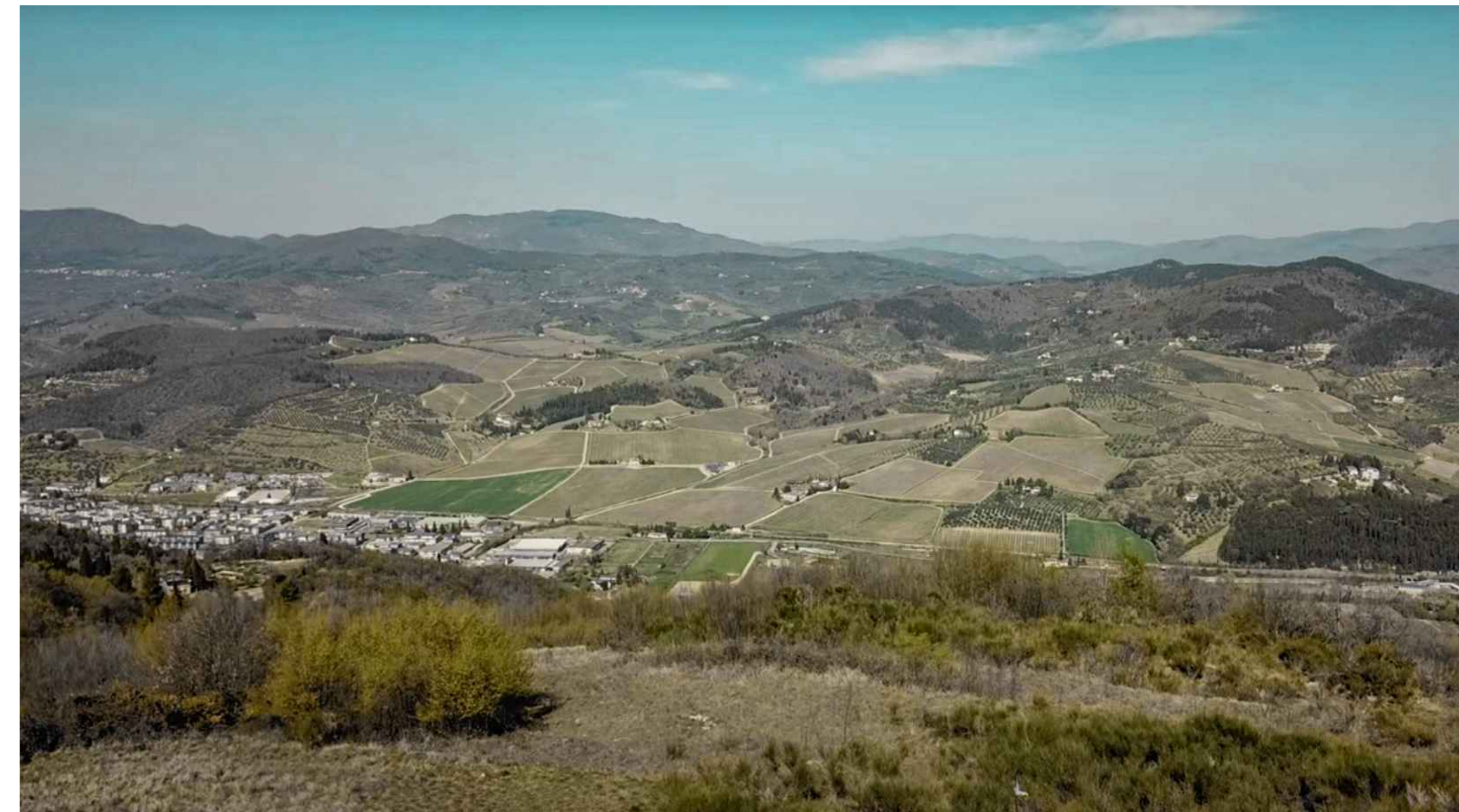

5\_Vista dal versante chiamato Le Balze da cui si vede il nucleo urbano delle Sieci e l'area di intervento.

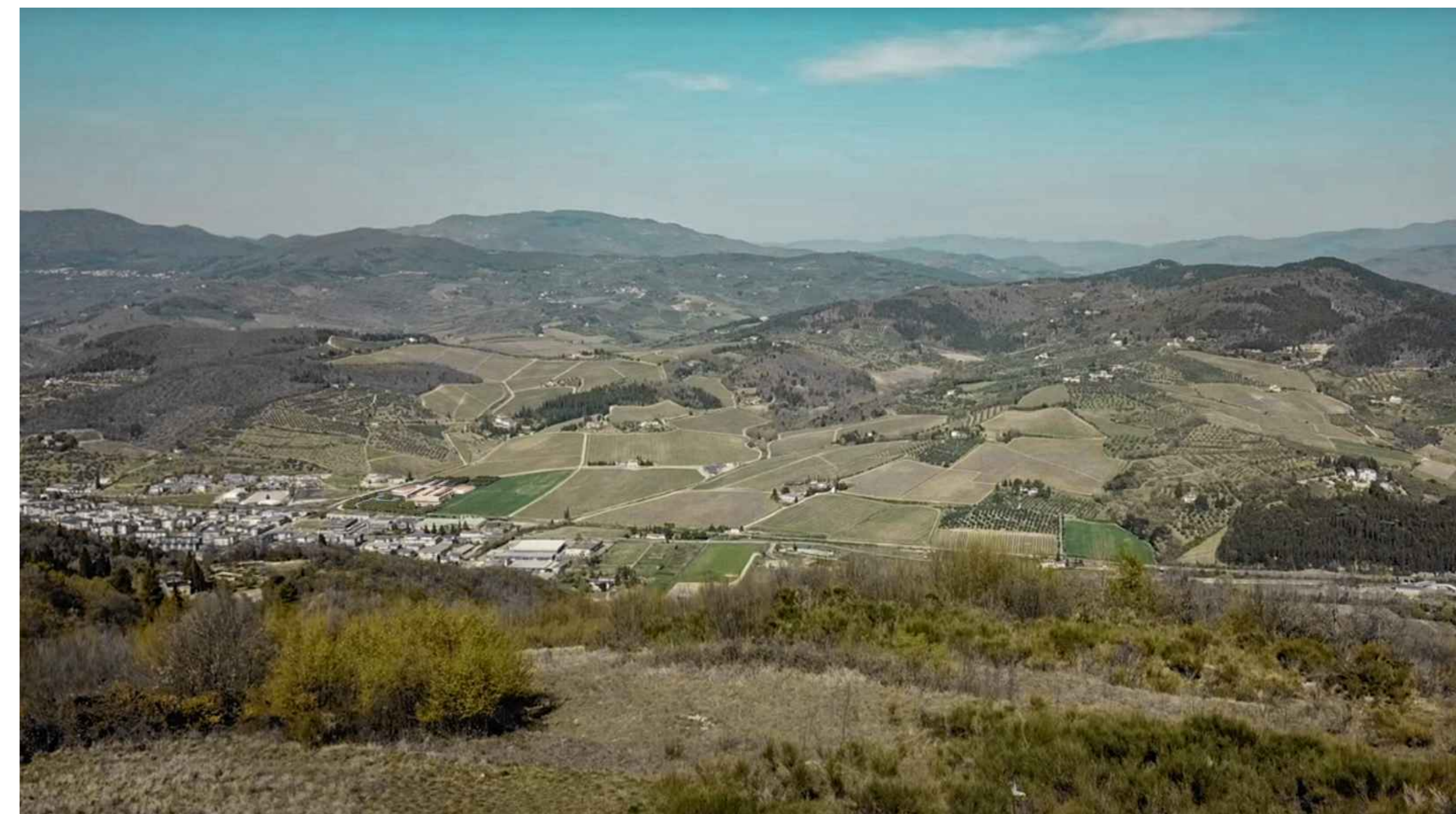

4\_Vista dal versante opposto, da via Remoluzzo, l'area di intervento è a malapena visibile per la presenza di una fitta boscaglia.

Nel presente elaborato sono messi a confronto lo stato attuale, a sinistra oppure sopra, e lo stato variato, a destra oppure in basso, con inserimento del volume dello stabilimento secondo l'ipotesi prevista negli elaborati V.01.

I punti di presa fotografici sono stati identificati in base a ciò che è richiesto all'interno della Scheda Norma PO\_08: SIECI - INSEDIAMENTO PRODUTTIVO e nell'elaborato PSI\_QC\_E13 - Intervisibilità teorica e assoluta. Per maggior chiarezza i punti di presa sono stati inseriti all'interno della CTR e dell'elaborato PSI\_QC\_E13, di cui gli estratti in alto a sinistra del presente elaborato, in scala 1:10.000.

In riferimento al punto di presa 4 l'immagine è stata scattata dalla strada privata di una residenza confinante, sul versante sopra, con una radura senza alberi che però risulta non accessibile in quanto recintata.

PUNTI DI PRESA FOTOGRAFICA

COMUNE DI PONTASSIEVE					
<b>PROGETTO UNITARIO CONVENZIONE ART.121 L.R. 65/2014 RELATIVO ALL'AMBITO DENOMINATO PO_08: SIECI - INSEDIAMENTO PRODUTTIVO DEL POI</b>					
<b>COMMITTENTE:</b>					
- in qualità di progettisti: MARCHESI FRESCOBALDI SOC. AGRICOLA S.R.L. unipersonale, C.F. e P.IVA 01770300489 sede legale in Via S. Spirito 11 50125 Firenze, sede Amministrativa in Via Anetina 120, 50065 Loc. Sieci, Pontassieve (FI)					
Legale rappresentante: Sig. Lamberto Frescobaldi Franceschi Marini					
- in qualità di promissario acquirente: MANUFACTURE DES ACCESSOIRES LOUIS VUITTON S.R.L., sede legale Via Camillo Benso Conte di Cavour 35 - 50032 Firenze (Firenze VI) - REA 363647 - C.F. e P.IVA 07202520962					
Legale rappresentante: Sig. Jean-Marie Tizon					
<b>Gruppo di progettazione:</b>					
DE-SO	10 via dei Buoi - 75011 Pistoia - Tel. 0573 433707 - @: <a href="mailto:contato@de-so.com">contato@de-so.com</a>				
TIE/SIS	7 via Poggio - 50139 Pistoia - Tel. 0573 363630 - @: <a href="mailto:info@tie-sis.it">info@tie-sis.it</a>				
METROFFICE Architetti	Via Pisana, 254 - 50143 Firenze - Tel. +39 055 703390 - @: <a href="mailto:office@metrooffice.it">office@metrooffice.it</a>				
POLITECNICA	Via G. Amendola, 6 - 50121 Firenze - Tel. +39 055 200 1660 - @: <a href="mailto:info@politecnica.it">info@politecnica.it</a>				
MEW Engineering	Via Varano 68 - 47022 Ravenna - Tel. +39 0541 684270 - @: <a href="mailto:info@meweng.com">info@meweng.com</a>				
ARCHITETTO ANDREA MELI	Via Santa Stefano in Piana 14, 50134, Firenze - Tel. 055 330062 - @: <a href="mailto:andrea@melimeli.it">andrea@melimeli.it</a>				
<b>Progettisti incaricati per redazione titoli abitativi:</b>					
Arch. Caterina Biondi	Via Calandrino, 8/R - 50133 Firenze - Tel. +39 347 1251919 - @: <a href="mailto:caterinabiondi@netcom.it">caterinabiondi@netcom.it</a>				
Oggetto:	Scale:	Elaborato:	Revisione:		
FOTONCERIMENTI		V.10	R00		
REV.	DATA	REDAITTO	CONTROLLATO	APPROVATO	NOTE
01	23/10/25				