

ALTRA DITTA

ALTRA DITTA

ALTRA DITTA

ALTRA DITTA

DITTA GECAS CASA DI CURA MUSUMECI

ALTRA DITTA

ALTRA DITTA

LEGENDA

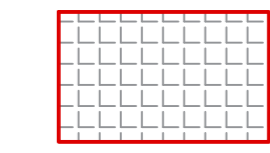

NUOVO EDIFICIO OGGETTO DELLA RICHIESTA



LOTTO DI TERRENO

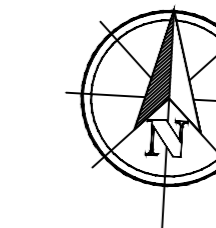

Via San Paolo

VIA SAN PAOLO

VIA DELL'AUTONOMIA

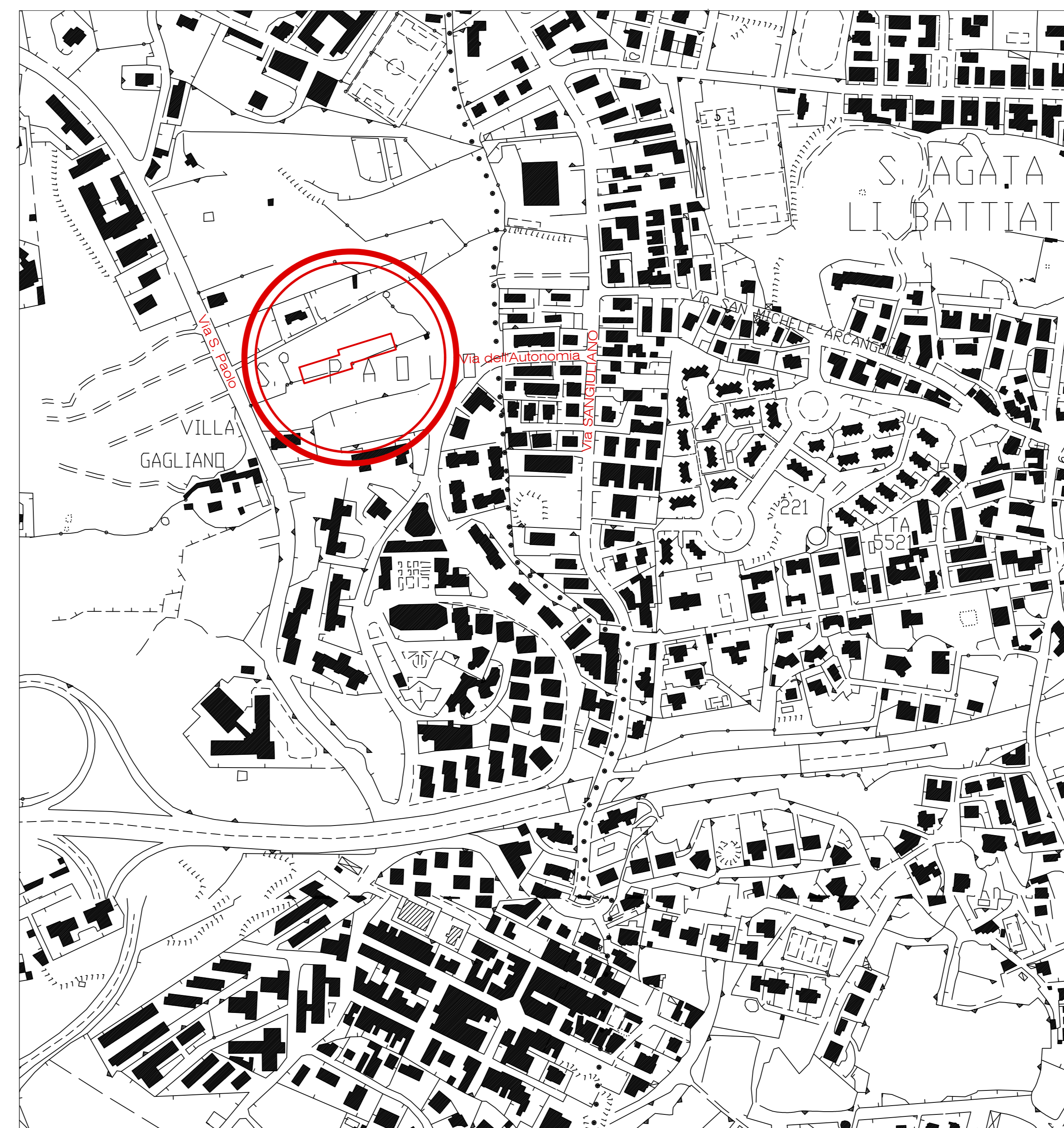
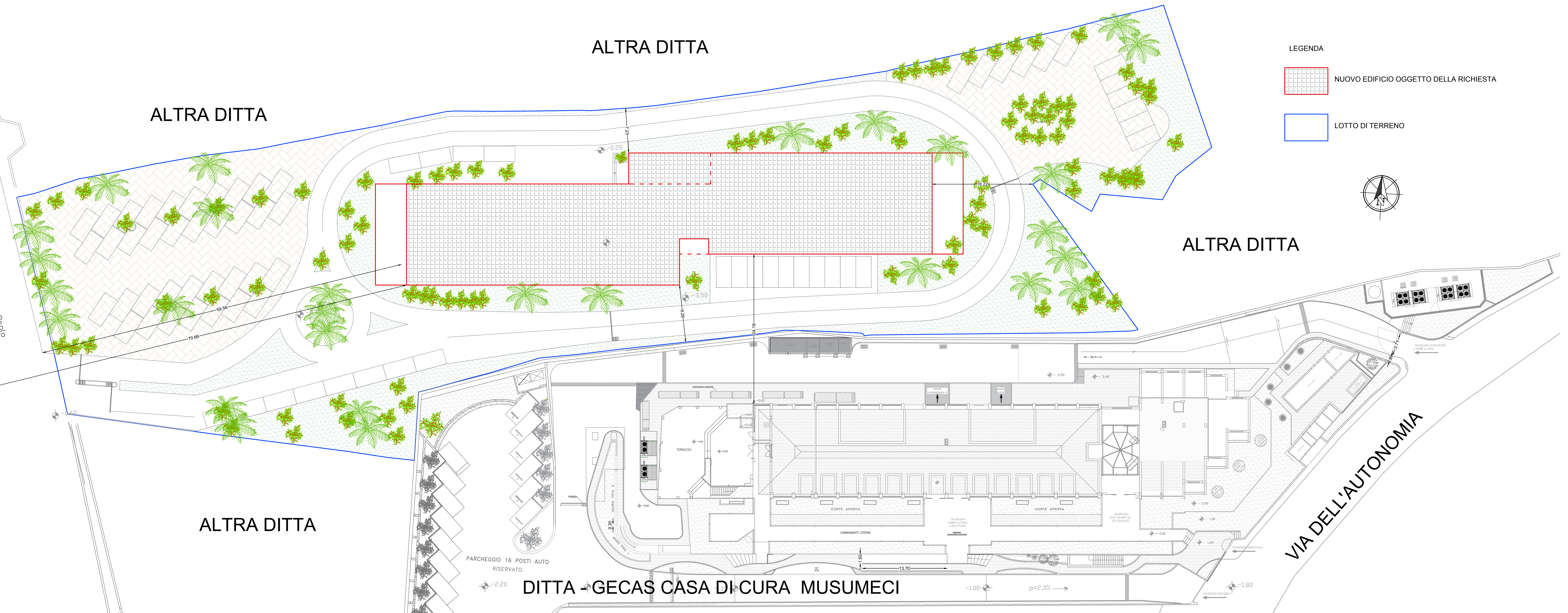

CITTA' METROPOLITANA DI CATANIA
Comune di Gravina di Catania

Oggetto
Richiesta di autorizzazione del progetto in variante allo strumento urbanistico (ai sensi dell'art. 7 della L.R. 65/81) per la realizzazione di una struttura extra-ospedaliera in un lotto di terreno sito nel Comune di Gravina di Catania, con accesso da via San Paolo, identificato al NCT (Nuovo Catasto Terreni) al foglio 5, particelle 111 - 998 - 999.

Il Committente
Lisa Due S.r.l. Via Pietro Verri, 13 - CATANIA

Progettisti
dott. ing. Enrico Pennisi
Via Barriera del Bosco, 51-53
95030 Sant'Agata li Battiati (CT)
tel. 095 7164185

CONTENUTO ELABORATO
INQUADRAMENTO GENERALE

commessa: Lisa Due Variante PRG
formato A0 scala 1:250

TAV.00

Rev. 00 Settembre 2025 Emissione elaborato

LISA DUE

IL TERMINO DI LEGGE DI RISERVARE LA PROPRIETA' DI QUESTO SOGGERNO CON DIRITTO DI RIPRODURRE E VENDERE NOSTRO A TERZI SENZA NECESSARIA AUTORIZZAZIONE SCRITTA.

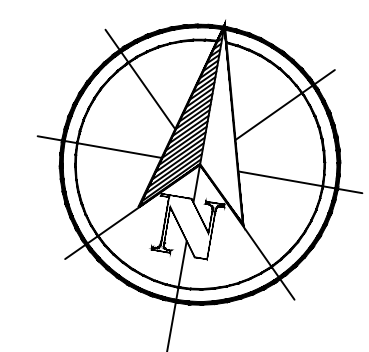
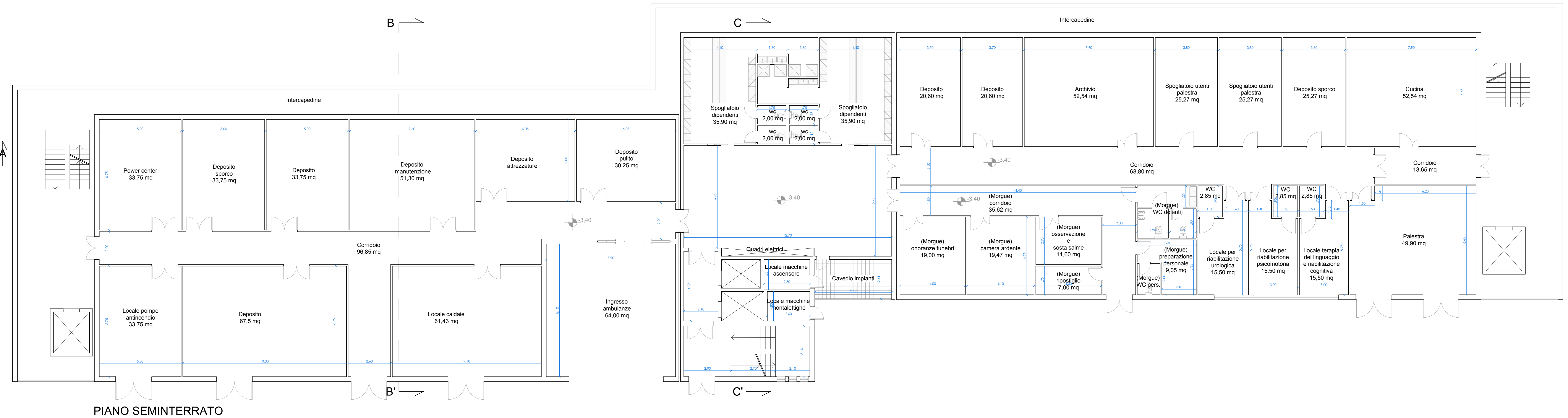

CITTA' METROPOLITANA DI CATANIA
Comune di Gravina di Catania

Oggetto
 Richiesta di autorizzazione del progetto in variante allo strumento urbanistico (ai sensi dell'art. 7 della L.R. 65/81) per la realizzazione di una struttura extra-ospedaliera in un lotto di terreno sito nel Comune di Gravina di Catania, con accesso da via San Paolo, identificato al NCT (Nuovo Catasto Terreni) al foglio 5, particelle 111 - 998 - 999.

Il Committente
 Lisa Due S.r.l. Via Pietro Verri, 13 - CATANIA

Progettisti
 dott. ing. Enrico Pennisi
 via Barriera del Bosco, 51-53
 95030 Sant'Agata li Battiati (CT)
 tel. 095 7164185

CONTENUTO ELABORATO
 PIANTA PIANO SEMINTERRATO

commessa: Lisa Due Variante PRG
 formato A2+ scala 1:100

TAV. 01

Rev. 00	Settembre 2025	Emissione elaborato

A TERMINI DI LEGGE CI RISERVAMO LA PROPRIETA' DI QUESTO DISEGNO CON DIVIETO DI RIPRODURLO O RENDERLO NOTO A TERZI SENZA NOSTRA AUTORIZZAZIONE SCRITTA

LISA DUE

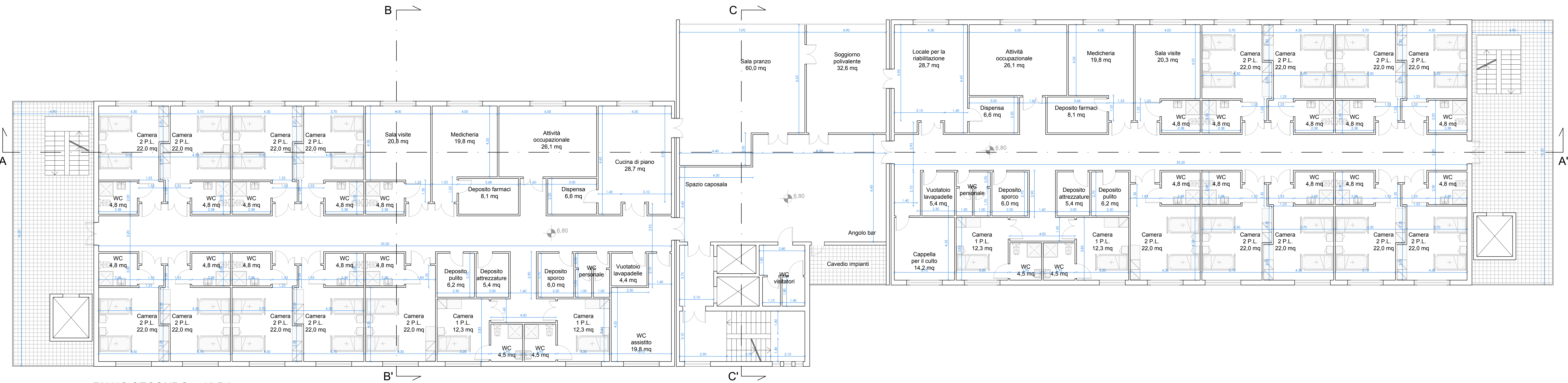

PIANO SECONDO_40 P.L.

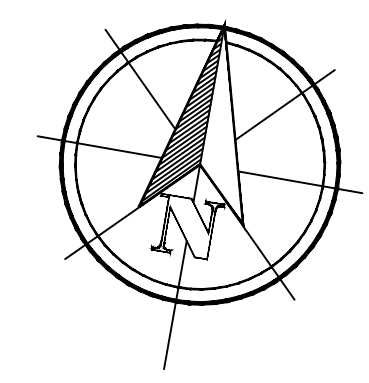

CITTA' METROPOLITANA DI CATANIA
Comune di Gravina di Catania

Oggetto
 Richiesta di autorizzazione del progetto in variante allo strumento urbanistico (ai sensi dell'art. 7 della L.R. 65/81) per la realizzazione di una struttura extra-ospedaliera in un lotto di terreno sito nel Comune di Gravina di Catania, con accesso da via San Paolo, identificato al NCT (Nuovo Catasto Terreni) al foglio 5, particelle 111 - 998 - 999.

Il Committente
 Lisa Due S.r.l. Via Pietro Verri, 13 - CATANIA

Progettisti
 dott. ing. Enrico Pennisi
 via Barriera del Bosco, 51-53
 95030 Sant'Agata li Battiati (CT)
 tel. 095 7164185

CONTENUTO ELABORATO
 PIANTA PIANO SECONDO

commessa: Lisa Due Variante PRG
 formato A2+ scala 1:100

TAV. 04

Rev. 00	Settembre 2025	Emissione elaborato

A TERMINI DI LEGGE CI RISERVAMO LA PROPRIETA' DI QUESTO DISEGNO CON DIVIETO DI RIPRODURLO O RENDERLO NOTO A TERZI SENZA NOSTRA AUTORIZZAZIONE SCRITTA

LISA DUE

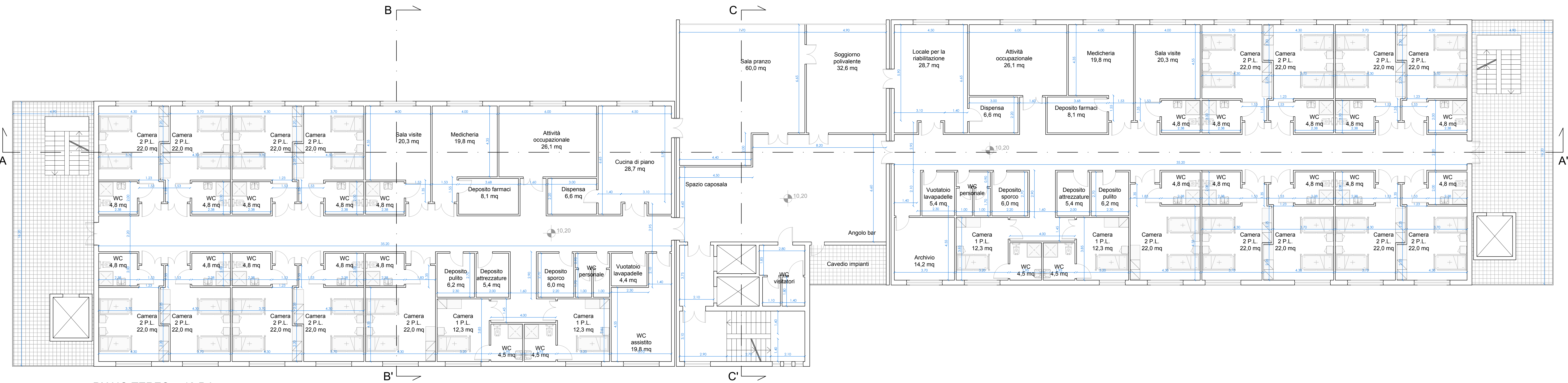

PIANO TERZO_ 40 P.L.

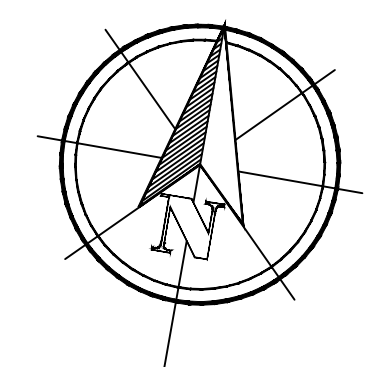

CITTA' METROPOLITANA DI CATANIA
Comune di Gravina di Catania

Oggetto
 Richiesta di autorizzazione del progetto in variante allo strumento urbanistico (ai sensi dell'art. 7 della L.R. 65/81) per la realizzazione di una struttura extra-ospedaliera in un lotto di terreno sito nel Comune di Gravina di Catania, con accesso da via San Paolo, identificato al NCT (Nuovo Catasto Terreni) al foglio 5, particelle 111 - 998 - 999.

Il Committente
 Lisa Due S.r.l. Via Pietro Verri, 13 - CATANIA

Progettisti
 dott. ing. Enrico Pennisi
 via Barriera del Bosco, 51-53
 95030 Sant'Agata li Battiati (CT)
 tel. 095 7164185

CONTENUTO ELABORATO
 PIANTA PIANO TERZO

commessa: Lisa Due Variante PRG
 formato A2+ scala 1:100

TAV. 05

Rev. 00	Settembre 2025	Emissione elaborato

A TERMINI DI LEGGE CI RISERVAMO LA PROPRIETA' DI QUESTO DISEGNO CON DIVIETO DI RIPRODURLO O RENDERLO NOTO A TERZI SENZA NOSTRA AUTORIZZAZIONE SCRITTA

LISA DUE

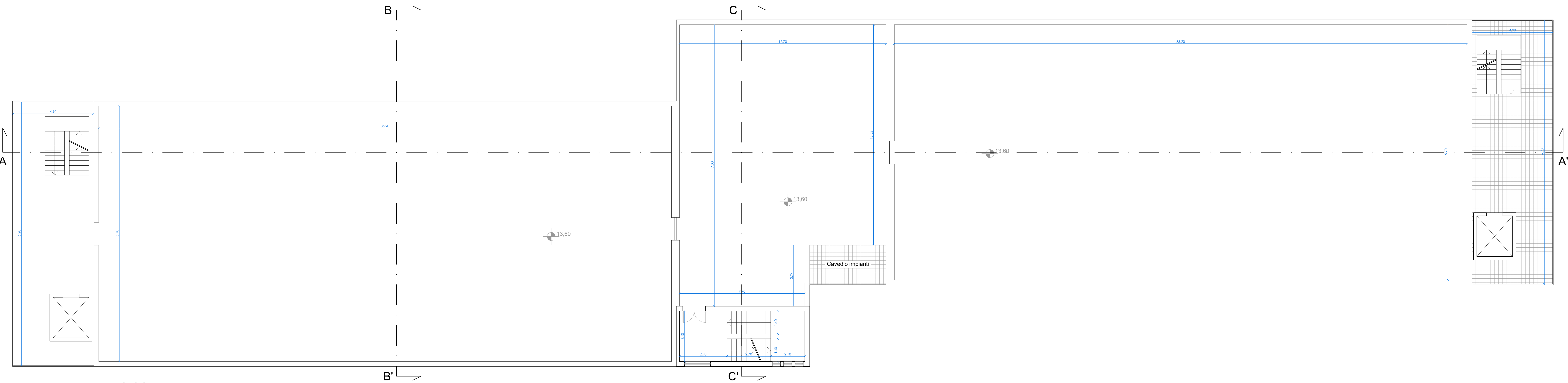

PIANO COPERTURA

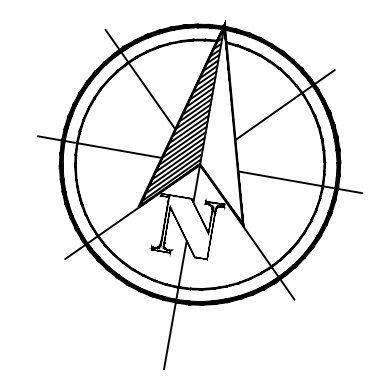

LISA DUE

CITTA' METROPOLITANA DI CATANIA
Comune di Gravina di Catania

Oggetto
Richiesta di autorizzazione del progetto in variante allo strumento urbanistico (ai sensi dell'art. 7 della L.R. 65/81) per la realizzazione di una struttura extra-ospedaliera in un lotto di terreno sito nel Comune di Gravina di Catania, con accesso da via San Paolo, identificato al NCT (Nuovo Catasto Terreni) al foglio 5, particelle 111 - 998 - 999.

Il Committente
Lisa Due S.r.l. Via Pietro Verri, 13 - CATANIA

Progettisti
dott. ing. Enrico Pennisi
via Barriera del Bosco, 51-53
95030 Sant'Agata li Battiati (CT)
tel. 095 7164185

CONTENUTO ELABORATO
PIANTA PIANO COPERTURA

commessa: Lisa Due Variante PRG		TAV. 06
formato A2+	scala 1:100	
Rev. 00	Settembre 2025	Emissione elaborato

A TERMINI DI LEGGE CI RISERVAMO LA PROPRIETA' DI QUESTO DISEGNO CON DIVIETO DI RIPRODURLO O RENDERLO NOTO A TERZI SENZA NOSTRA AUTORIZZAZIONE SCRITTA



PROSPETTO NORD

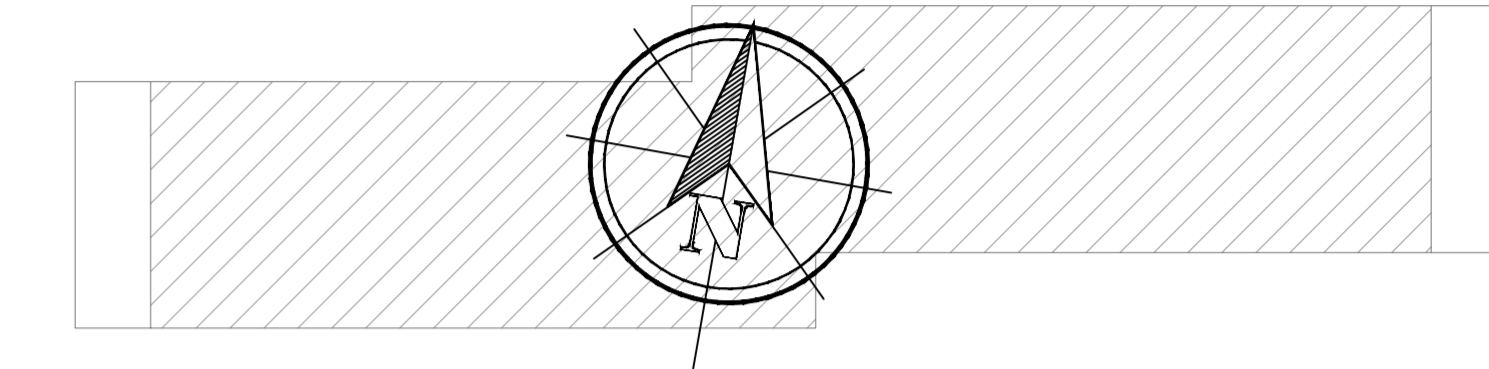

PROSPETTO SUD

CITTA' METROPOLITANA DI CATANIA
Comune di Gravina di Catania

Oggetto
 Richiesta di autorizzazione del progetto in variante allo strumento urbanistico (ai sensi dell'art. 7 della L.R. 65/81) per la realizzazione di una struttura extra-ospedaliera in un lotto di terreno sito nel Comune di Gravina di Catania, con accesso da via San Paolo, identificato al NCT (Nuovo Catasto Terreni) al foglio 5, particelle 111 - 998 - 999.

Il Committente
 Lisa Due S.r.l. Via Pietro Verri, 13 - CATANIA

Progettisti
 dott. ing. Enrico Pennisi
 via Barriera del Bosco, 51-53
 95030 Sant'Agata li Battiati (CT)
 tel. 095 7164185

CONTENUTO ELABORATO
 PROSPETTI

commessa: Lisa Due Variante PRG
 formato A1+ scala 1:100

TAV. 07

Rev. 00	Settembre 2025	Emissione elaborato

LISA DUE

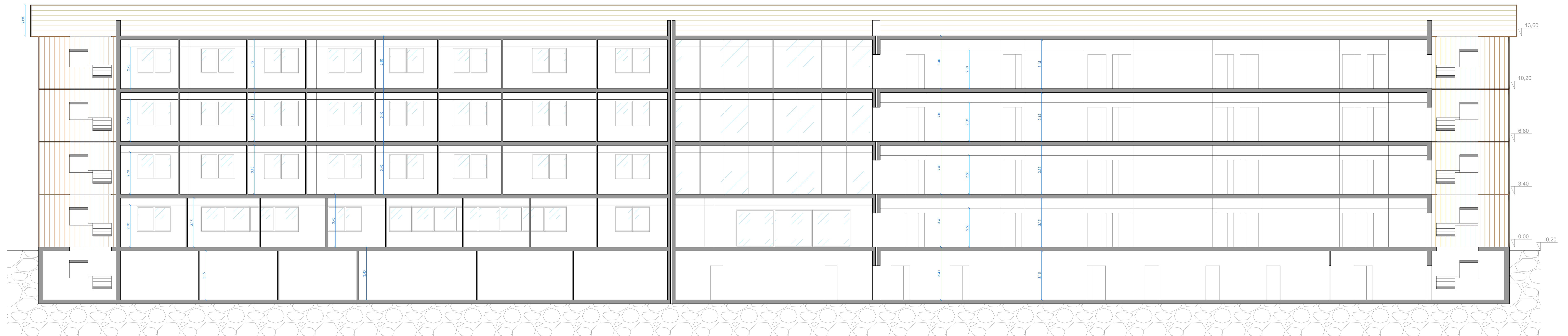

SEZIONE A - A'

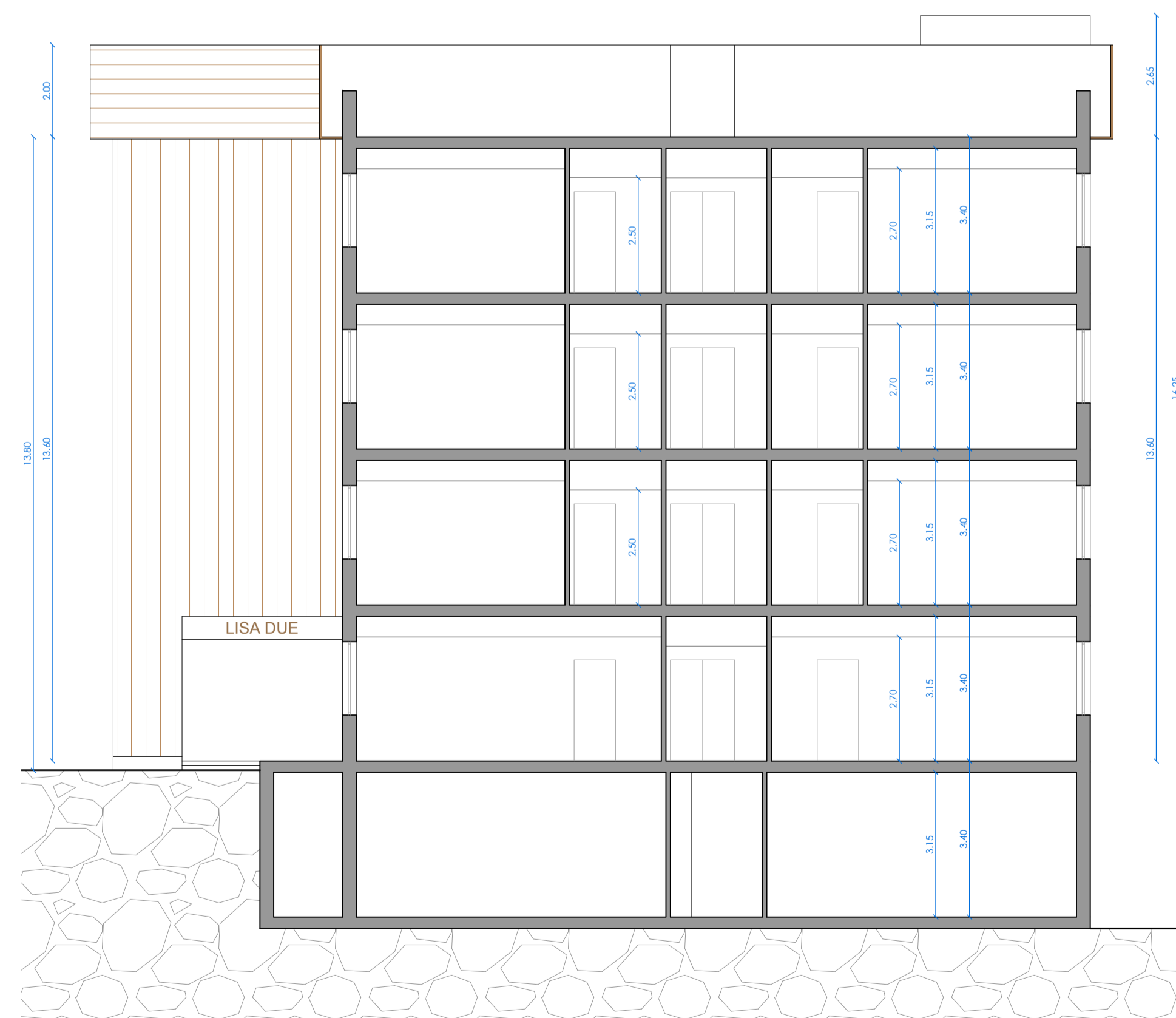

SEZIONE B - B'

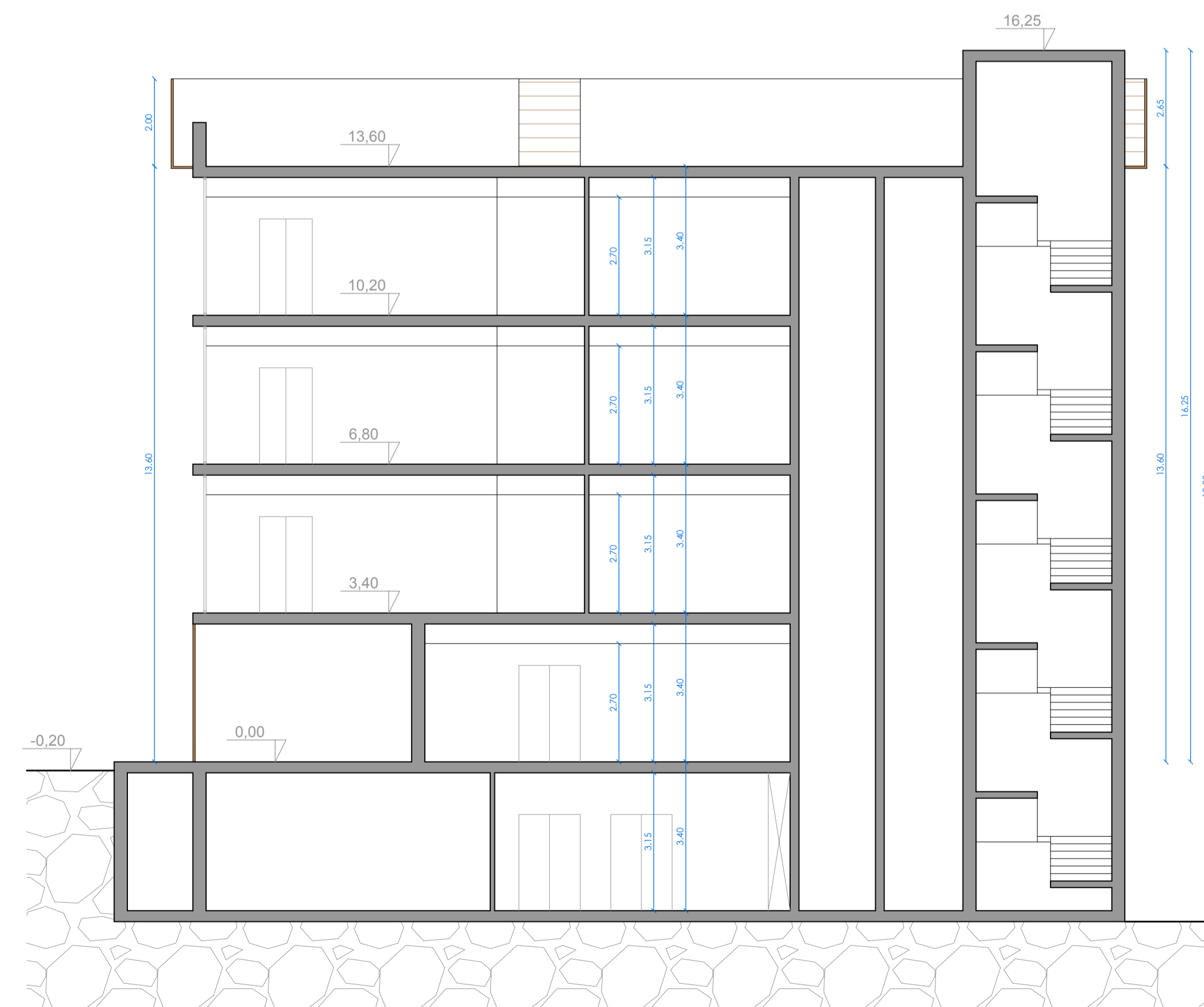

SEZIONE C - C'

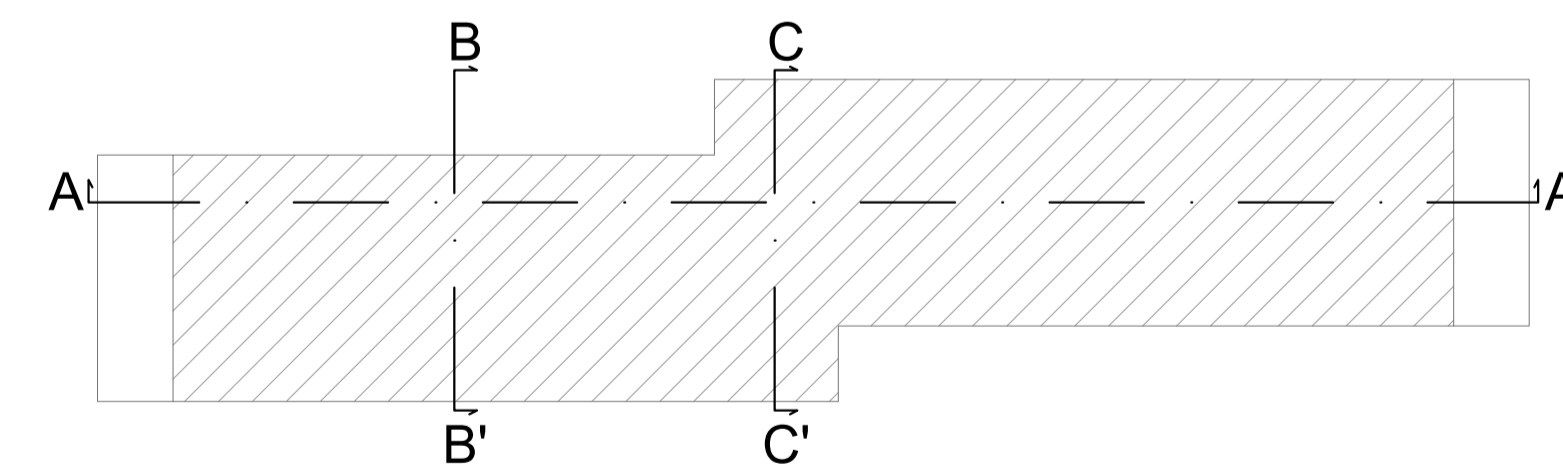

CITTA' METROPOLITANA DI CATANIA
Comune di Gravina di Catania

Oggetto
 Richiesta di autorizzazione del progetto in variante allo strumento urbanistico (ai sensi dell'art. 7 della L.R. 65/81) per la realizzazione di una struttura extra-ospedaliera in un lotto di terreno sito nel Comune di Gravina di Catania, con accesso da via San Paolo, identificato al NCT (Nuovo Catasto Terreni) al foglio 5, particelle 111 - 998 - 999.

Il Committente
 Lisa Due S.r.l. Via Pietro Verri, 13 - CATANIA

Progettisti
 dott. ing. Enrico Pennisi
 via Barriera del Bosco, 51-53
 95030 Sant'Agata li Battiati (CT)
 tel. 095 7164185

CONTENUTO ELABORATO
 SEZIONI

commessa: Lisa Due Variante PRG
 formato A1+ scala 1:100

TAV. 08

Rev. 00	Settembre 2025	Emissione elaborato
---------	----------------	---------------------

LISA DUE

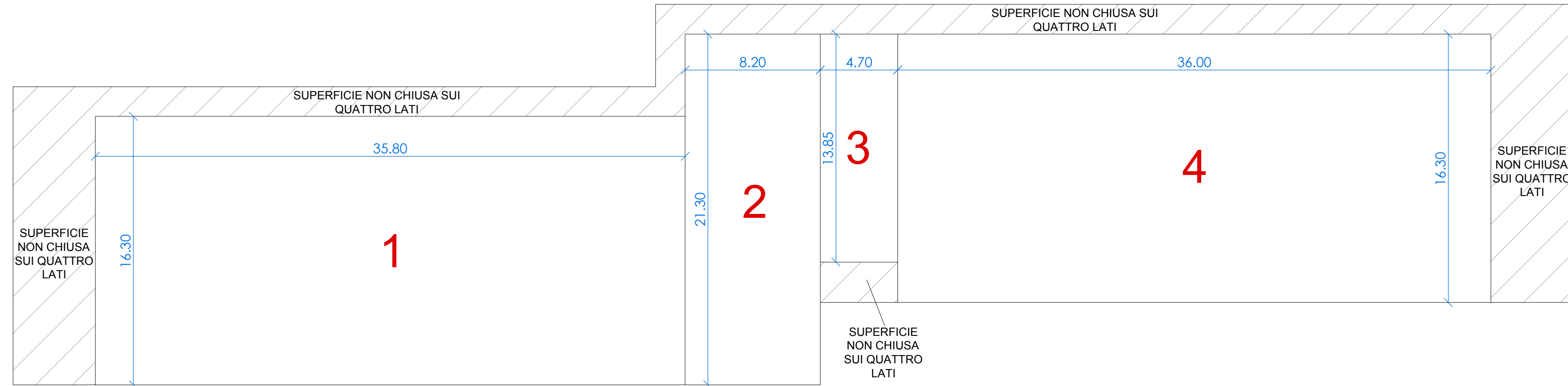

PIANO SEMINTERRATO

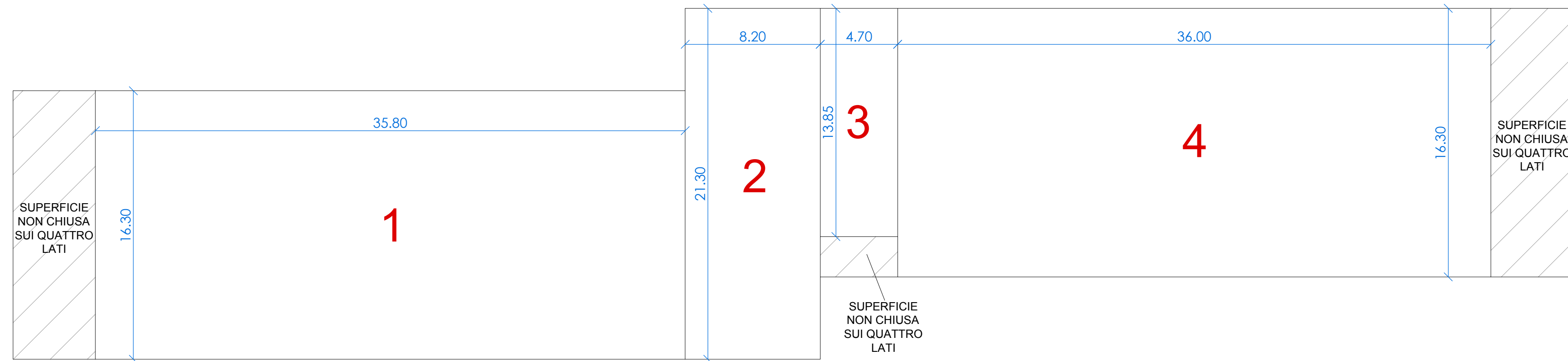

PIANI PRIMO - SECONDO - TERZO

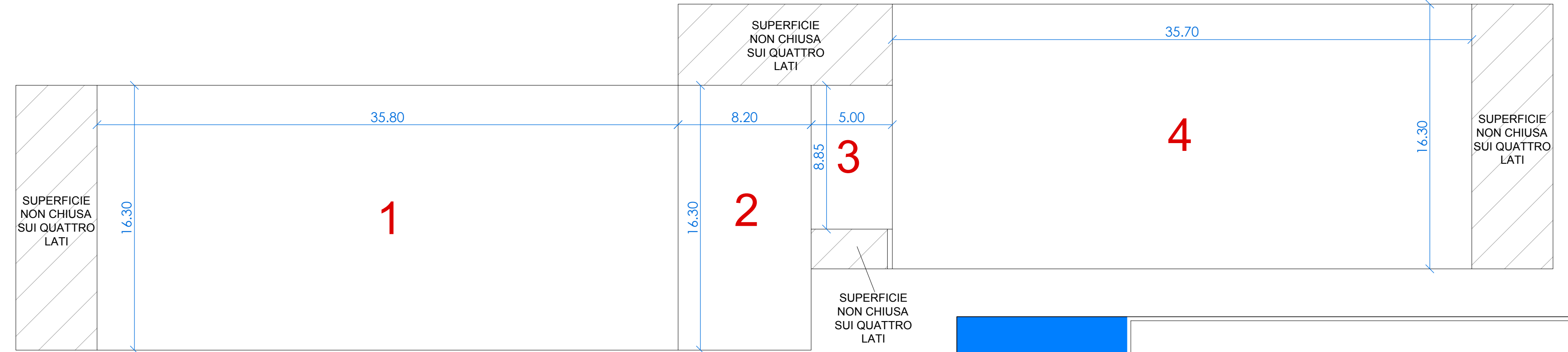

PIANO TERRA

PIANO SEMINTERRATO	RETTANGOLO	DIMENSIONE 1	DIMENSIONE 2	AREA
	1	35,80	16,30	583,54
	2	8,20	21,30	174,66
	3	4,70	13,85	65,10
	4	36,00	16,30	586,80

TOTALE PIANO SEMINTERRATO [mq] 1410,10

PIANO TERRA	RETTANGOLO	DIMENSIONE 1	DIMENSIONE 2	AREA
	1	35,80	16,30	583,54
	2	8,20	16,30	133,66
	3	5,00	8,85	44,25
	4	35,70	16,30	581,91

TOTALE PIANO TERRA [mq] 1343,36

PIANI PRIMO - SECONDO - TERZO	RETTANGOLO	DIMENSIONE 1	DIMENSIONE 2	AREA
	1	35,80	16,30	583,54
	2	8,20	21,30	174,66
	3	4,70	13,85	65,10
	4	36,00	16,30	586,80

TOTALE PIANI PRIMO - SECONDO - TERZO [mq] 1410,10

CITTA' METROPOLITANA DI CATANIA
Comune di Gravina di Catania

Oggetto

Richiesta di autorizzazione del progetto in variante allo strumento urbanistico (ai sensi dell'art. 7 della L.R. 65/81) per la realizzazione di una struttura extra-ospedaliera in un lotto di terreno sito nel Comune di Gravina di Catania, con accesso da via San Paolo, identificato al NCT (Nuovo Catasto Terreni) al foglio 5, particelle 111 - 998 - 999.

Il Committente

Lisa Due S.r.l. Via Pietro Verri, 13 - CATANIA

Progettisti

dott. ing. Enrico Pennisi

via Barriera del Bosco, 51-53
95030 Sant'Agata li Battiati (CT)
tel. 095 7164185

CONTENUTO ELABORATO

DIMOSTRAZIONE DELLE SUPERFICI DEI PIANI

commessa: Lisa Due Variante PRG

formato A2+ scala 1:200

TAV. 09

Rev. 00 Settembre 2025 Emissione elaborato

Calcolo tramite triangolazione della superficie del lotto individuato dalla P.ile F.5 Particelle 111- 998 - 999

A	24,70 m	x	76,85 m	=	1898,20 mq	/ 2	949,00
B	4 m	x	76,84 m	=	307,36 mq	/ 2	153,68
C	41,95 m	x	7,33 m	=	307,50 mq	/ 2	153,74
D	22,36 m	x	70,61 m	=	1578,84mq	/ 2	789,42
E	56,14 m	x	28,19 m	=	1582,60 mq	/ 2	791,30
F	19,20 m	x	45,00 m	=	864,00 mq	/ 2	432,00
G	24,80 m	x	66,15 m	=	1640,52 mq	/ 2	820,26
H	66,14 m	x	12,81 m	=	847,25 mq	/ 2	423,63
I	48,27 m	x	6,658 m	=	321,38 mq	/ 2	160,69
L	43,21 m	x	36,82 m	=	1591mq	/ 2	795,50
M	21,52 m	x	12,50 m	=	269mq	/ 2	134,50

N	6,26 m	x	42,51 m	=	266,12mq	/ 2	133,05
O	71,81 m	x	25,74 m	=	1848,39 mq	/ 2	924,20
P	30,64 m	x	24,21 m	=	741,80 mq	/ 2	370,90
Q	4,06 m	x	15,77 m	=	64,03 mq	/ 2	32,02
R	4,41 m	x	10,19 m	=	44,94 mq	/ 2	22,47
S	6,28 m	x	10,06 m	=	63,18 mq	/ 2	31,59
T	5,90 m	x	15,73 m	=	92,80mq	/ 2	46,40
U	14,07 m	x	3,13 m	=	44,04 mq	/ 2	22,02
V	7,96 m	x	28,93 m	=	230,28 mq	/ 2	115,14
W	34,91 m	x	24,03 m	=	838,89 mq	/ 2	419,44
Z	37,81 m	x	3,96 m	=	149,73 mq	/ 2	74,86
					TOTALE MQ		7795,8100
					TOTALE ARE		77,9581

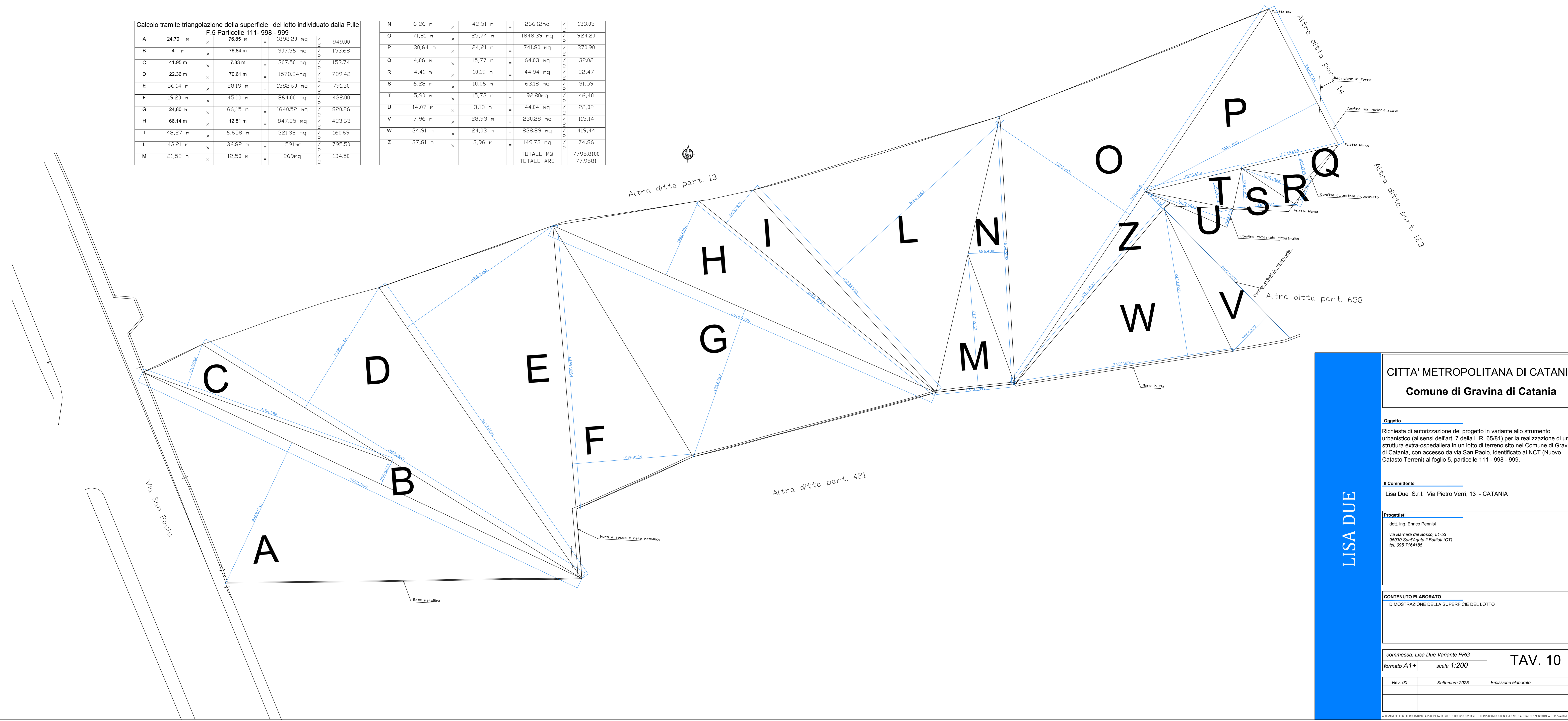

LISA DUE

CITTA' METROPOLITANA DI CATANIA
Comune di Gravina di Catania

Oggetto
Richiesta di autorizzazione del progetto in variante allo strumento urbanistico (ai sensi dell'art. 7 della L.R. 65/81) per la realizzazione di una struttura extra-ospedaliera in un lotto di terreno sito nel Comune di Gravina di Catania, con accesso da via San Paolo, identificato al NCT (Nuovo Catasto Terreni) al foglio 5, particelle 111 - 998 - 999.

Il Committente
Lisa Due S.r.l. Via Pietro Verri, 13 - CATANIA

Progettisti
dott. ing. Enrico Pennisi
via Barriera del Bosco, 51-53
95030 Sant'Agata li Battiati (CT)
tel. 095 7164185

CONTENUTO ELABORATO
DIMOSTRAZIONE DELLA SUPERFICIE DEL LOTTO

commessa: Lisa Due Variante PRG
formato A1+ scala 1:200

TAV. 10

Rev. 00	Settembre 2025	Emissione elaborato

A TERMINI DI LEGGE CI RISERVIAMO LA PROPRIETA' DI QUESTO DISEGNO CON DIVIETO DI RIPRODURRE O RENDERSI NOTO A TERZI SENZA NOSTRA AUTORIZZAZIONE SCRITTA

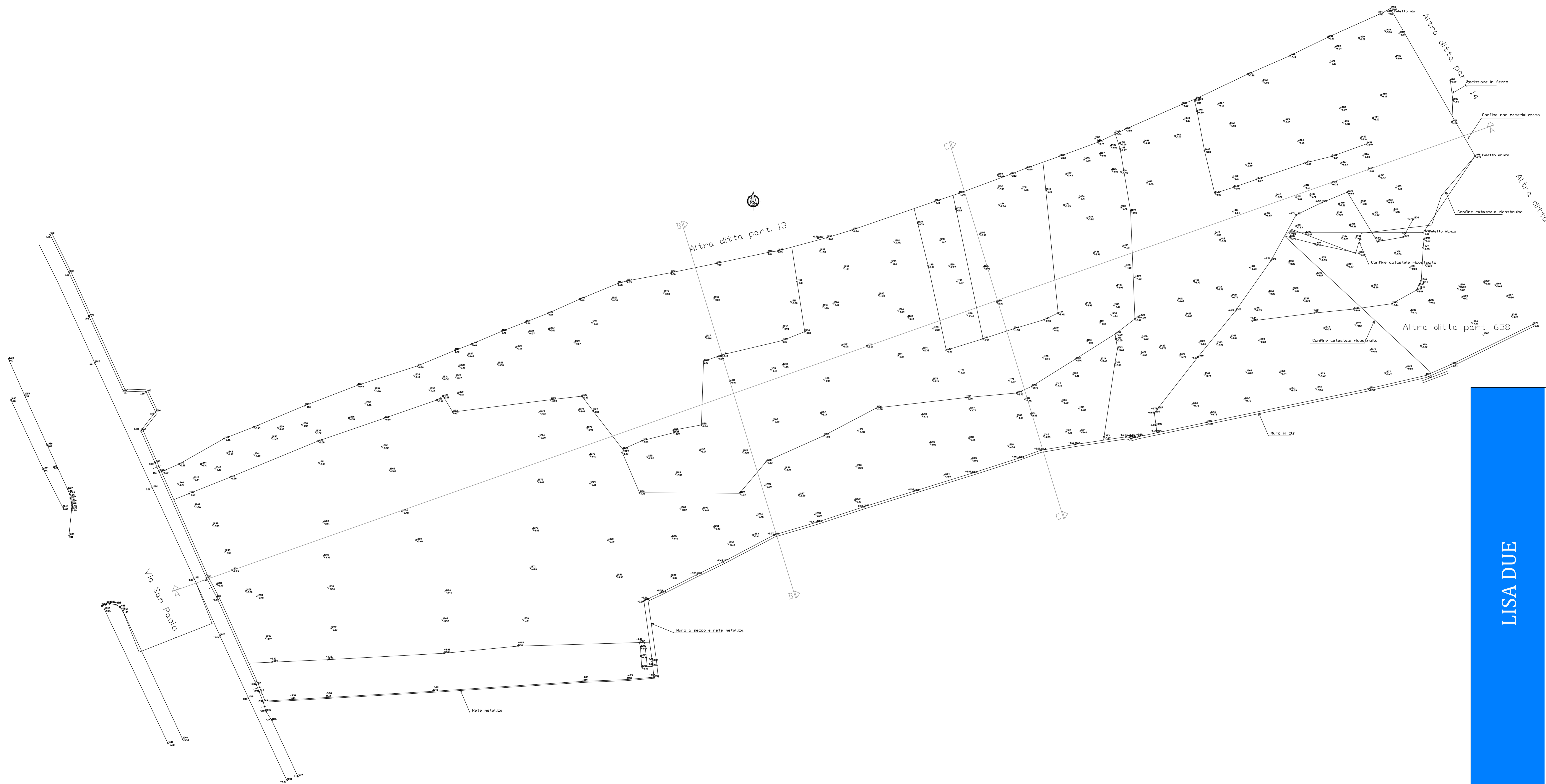

CITTA' METROPOLITANA DI CATANIA
Comune di Gravina di Catania

Oggetto
 Richiesta di autorizzazione del progetto in variante allo strumento urbanistico (ai sensi dell'art. 7 della L.R. 65/81) per la realizzazione di una struttura extra-ospedaliera in un lotto di terreno sito nel Comune di Gravina di Catania, con accesso da via San Paolo, identificato al NCT (Nuovo Catasto Terreni) al foglio 5, particelle 111 - 998 - 999.

Il Committente
 Lisa Due S.r.l. Via Pietro Verri, 13 - CATANIA

Progettisti
 dott. ing. Enrico Pennisi
 via Barriera del Bosco, 51-53
 95030 Sant'Agata li Battiati (CT)
 tel. 095 7164185

CONTENUTO ELABORATO
 RILIEVO PIANO QUOTATO
 F.5 PART.LLE 111 - 998 - 999

commessa: Lisa Due Variante PRG
 formato A1+ scala 1:200

TAV. 11

Rev. 00	Settembre 2025	Emissione elaborato

LISA DUE

A TERMINI DI LEGGE CI RISERVIAMO LA PROPRIETA' DI QUESTO DISEGNO CON DIVIETO DI RIPRODURRE O RENDERSI NOTO A TERZI SENZA NOSTRA AUTORIZZAZIONE SCRITTA.

SEZIONE LONGITUDINALE A – A scala 1:200

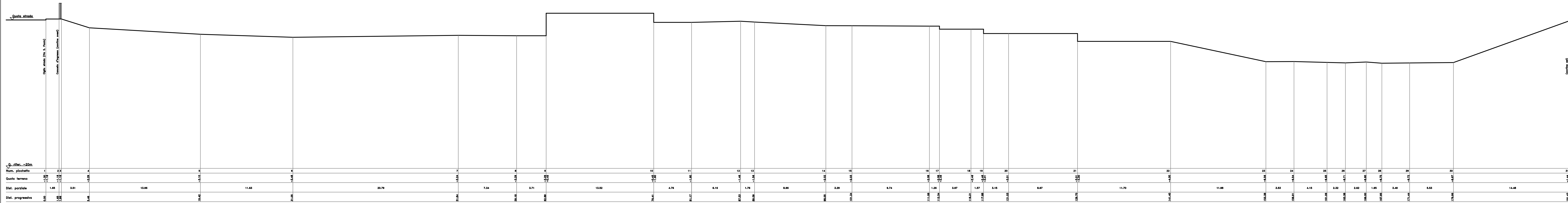

SEZIONE LONGITUDINALE B – B scala 1:200

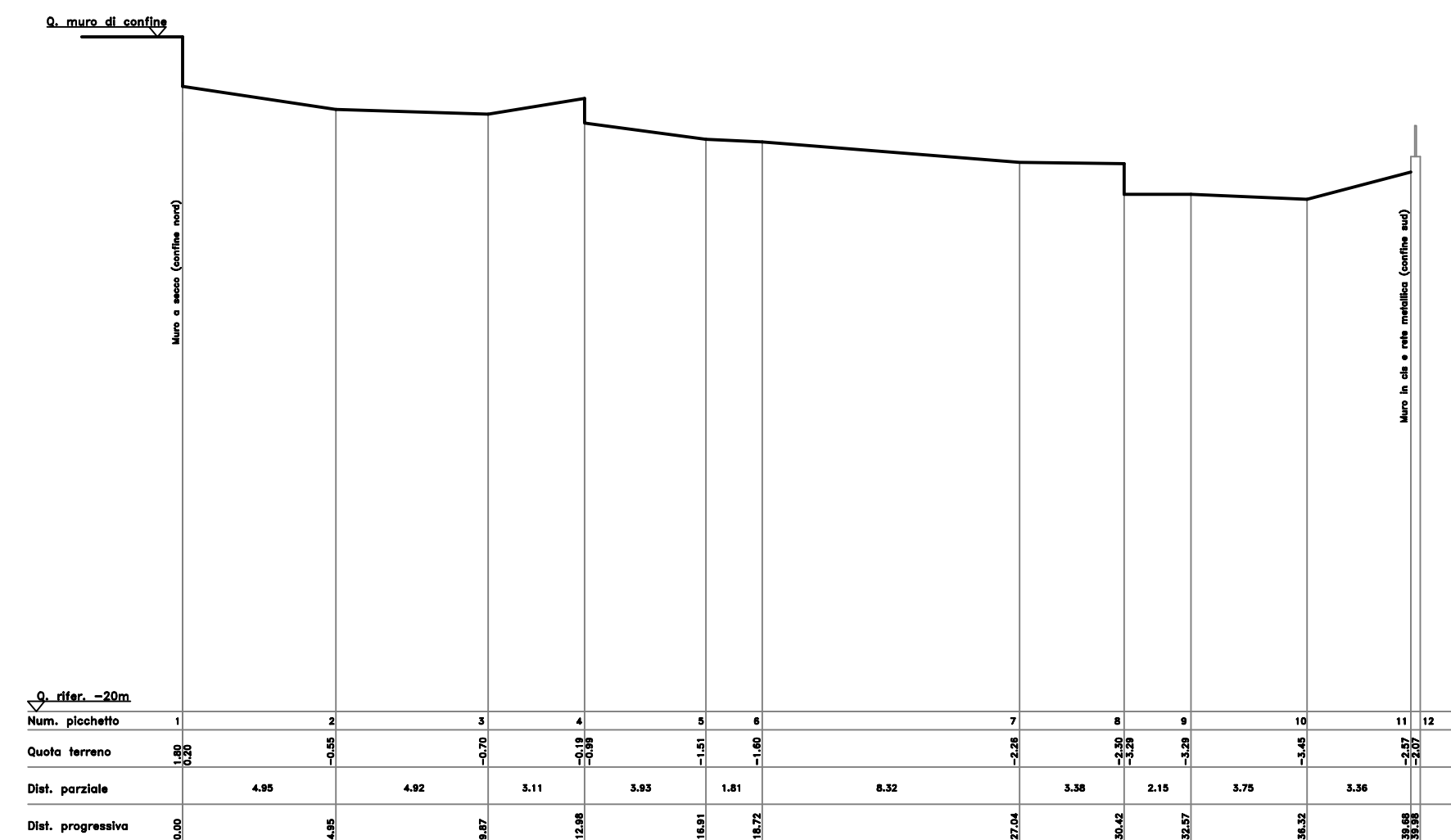

SEZIONE LONGITUDINALE C – C scala 1:200

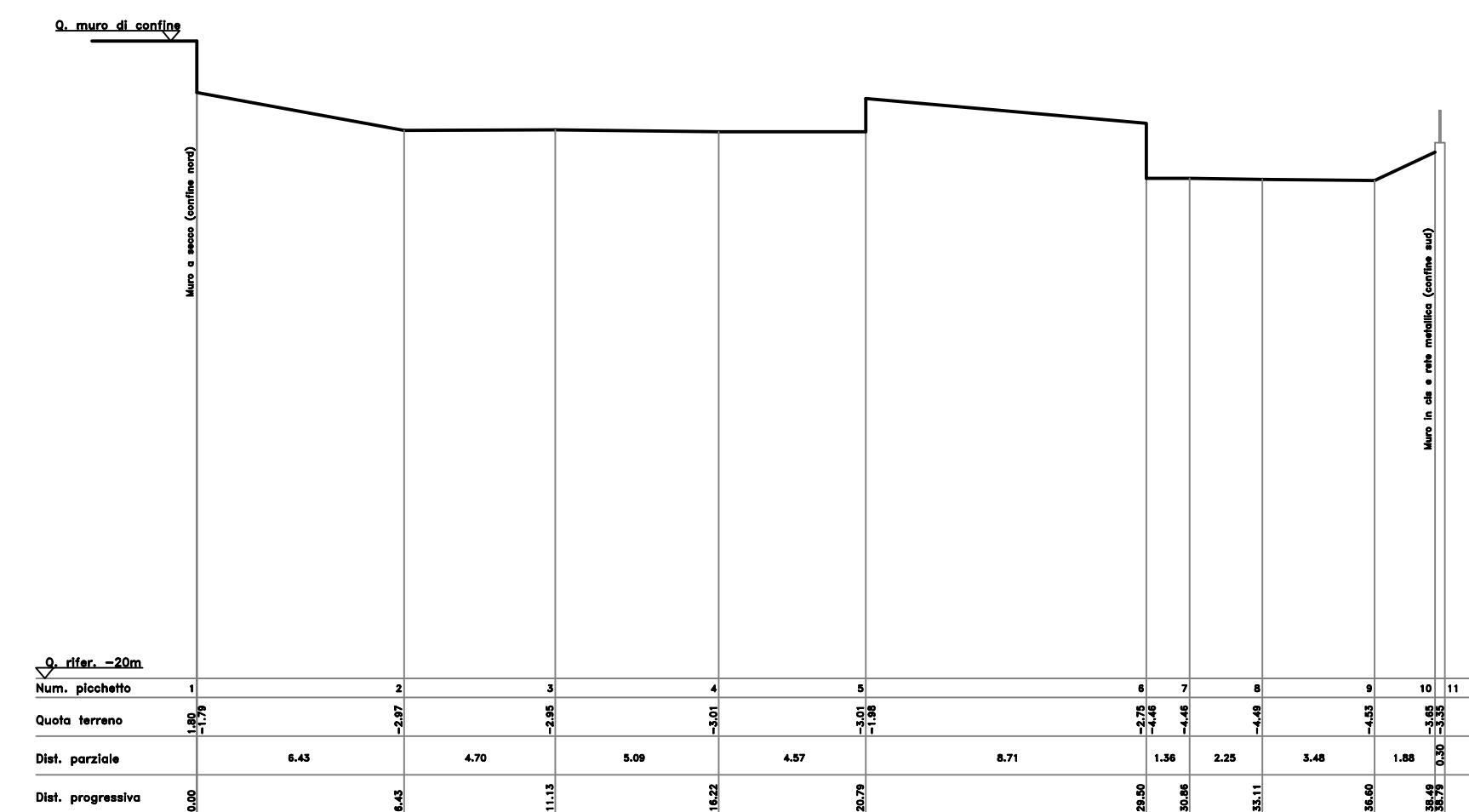

CITTA' METROPOLITANA DI CATANIA
Comune di Gravina di Catania

Oggetto
Richiesta di autorizzazione del progetto in variante allo strumento urbanistico (ai sensi dell'art. 7 della L.R. 65/81) per la realizzazione di una struttura extra-ospedaliera in un lotto di terreno sito nel Comune di Gravina di Catania, con accesso da via San Paolo, identificato al NCT (Nuovo Catasto Terreni) al foglio 5, particelle 111 - 998 - 999.

Il Committente
Lisa Due S.r.l. Via Pietro Verri, 13 - CATANIA

Progettisti
dott. ing. Enrico Pennisi
via Barriera del Bosco, 51-53
95030 Sant'Agata li Battiati (CT)
tel. 095 7164185

CONTENUTO ELABORATO
SEZIONI LONGITUDINALE E TRASVERSALI DEL LOTTO
F.5 PART.LLE 111 - 998 - 999

commessa: Lisa Due Variante PRG
formato A2+ scala 1:200

TAV. 12

Rev. 00	Settembre 2025	Emissione elaborato
---------	----------------	---------------------

LISA DUE

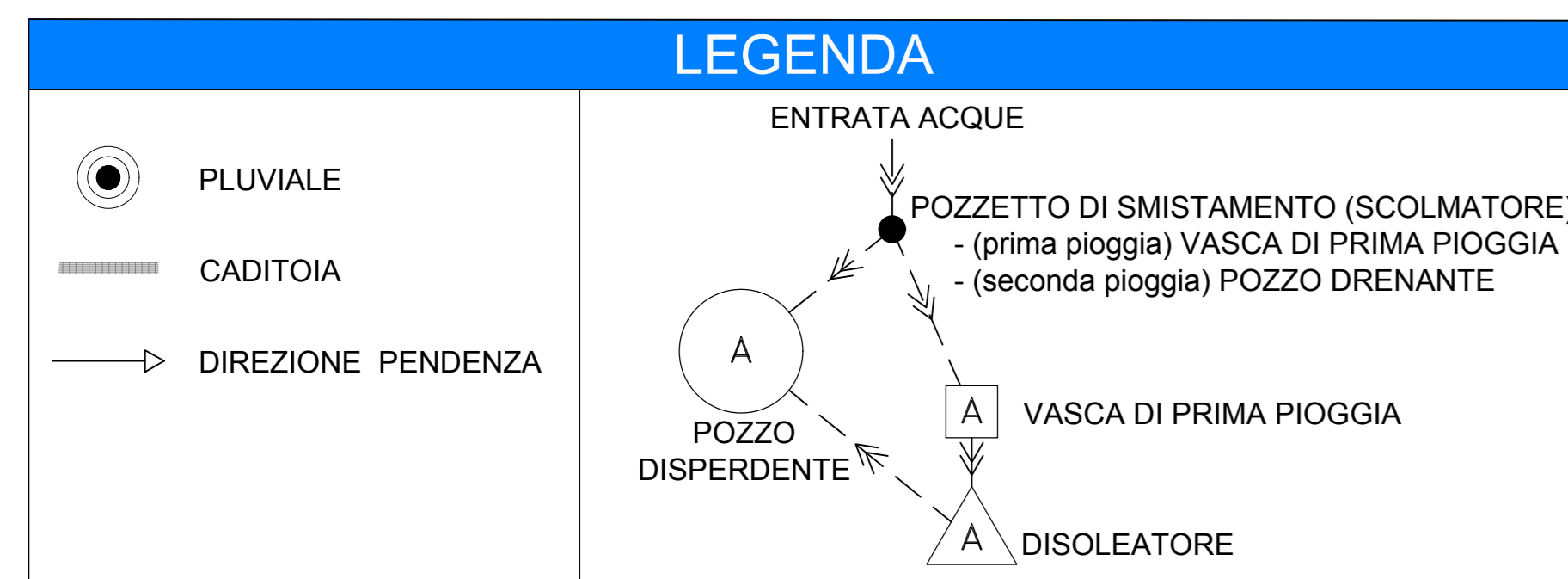

ALTRA DITTA



— SUPERFICIE LOTTO	7.795,81 MQ
— SUPERFICIE PERMEABILE	4.151,81 MQ
— SUPERFICIE IMPERMEABILE	COP.IMMOB 1.584,00 MQ
	STRADE 2.060,00 MQ

CadITIOIA 1 (164)MQ	PLUVIALE 1 (98)MQ	PLUVIALE 10 (98)MQ
CadITIOIA 2 (256)MQ	PLUVIALE 2 (95)MQ	PLUVIALE 11 (95)MQ
CadITIOIA 3 (250)MQ	PLUVIALE 3 (98)MQ	PLUVIALE 12 (98)MQ
CadITIOIA 4 (318)MQ	PLUVIALE 4 (98)MQ	PLUVIALE 13 (98)MQ
CadITIOIA 5 (78)MQ	PLUVIALE 5 (95)MQ	PLUVIALE 14 (95)MQ
CadITIOIA 6 (165)MQ	PLUVIALE 6 (98)MQ	PLUVIALE 15 (98)MQ
CadITIOIA 7 (257)MQ	PLUVIALE 7 (90)MQ	CADITIOIA 10 (81)MQ
CadITIOIA 8 (90)MQ	PLUVIALE 8 (90)MQ	CADITIOIA 11 (81)MQ
CadITIOIA 9 (482)MQ	PLUVIALE 9 (64)MQ	CADITIOIA 12 (14)MQ

- ZONA A (359 mq)
PLUVIALI 1/2/3/7
- ZONA B (414 mq)
PLUVIALI 4/5/6/9 - CADITOIA 10/12
- ZONA C (357 mq)
PLUVIALI 10/11/12 - CADITOIA 11
- ZONA D (359 mq)
PLUVIALI 8/13/14/15
- ZONA E (561 mq)
CADITIOIE 4/5/6
- ZONA F (482 mq)
CADITIOIA 9
- ZONA G (257 mq)
CADITIOIA 7
- ZONA H (254 mq)
CADITIOIE 1/8
- ZONA I (506 mq)
CADITIOIE 2/3

A monte dei pozzi disperdenti a cui fanno capo le strade è prevista la realizzazione di vasche di prima pioggia per ospitare l'acqua piovana precipitata nei primi 15 minuti, per le quali è stato considerato un valore di 5 mm di acqua sull'intera superficie.
L'acqua di prima pioggia arriva alla vasca con disoleatore, mentre quella di seconda pioggia arriva direttamente al pozzo disperdente.

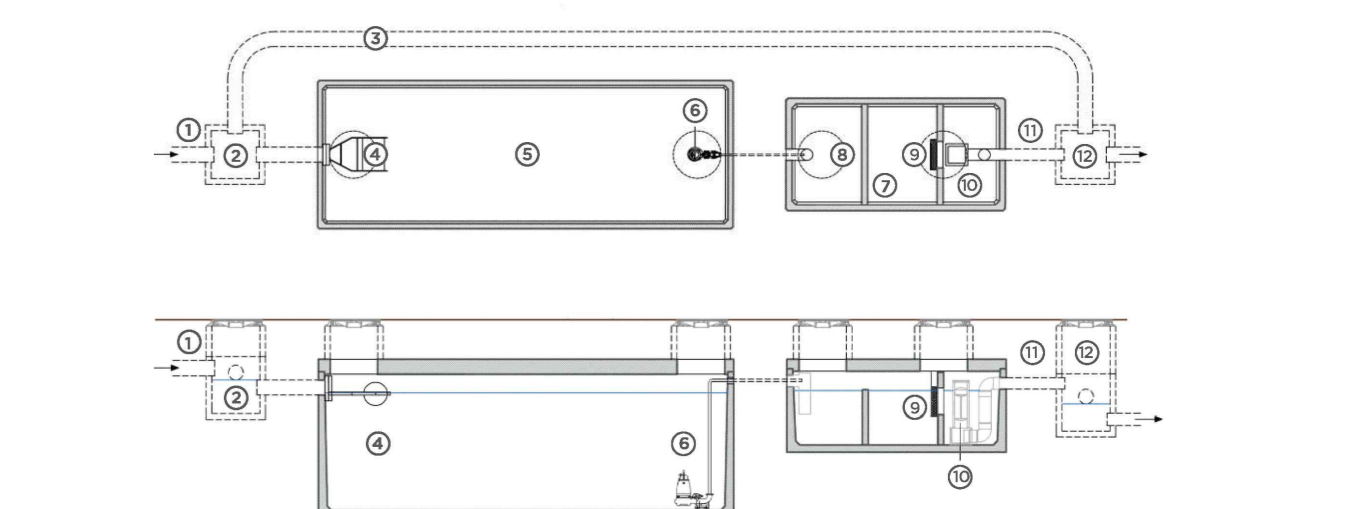

- LEGENDA:**
- ① Tubazione in ingresso
 - ② Pozzetto scolmatore
 - ③ Tubazione by-pass
 - ④ Valvola a galleggiante*
 - ⑤ Vasca accumulo VPP-AC
 - ⑥ Distributrice
 - ⑦ Vasca di calma
 - ⑧ Filtro a coalescenza
 - ⑨ Otturazione automatica*
 - ⑩ Tubazione di scarico
 - ⑪ Valvola a galleggiante*
 - ⑫ Pozzetto di uscita e prelievo campioni
- TIPOLOGICO VASCA DI PRIMA PIOGGIA E DISOLEATORE**

ZONA	Sup. impermeabil. [mq]	Volume pozzo drenante [mc]		Vasca di prima pioggia e disoleatore [SI/NO]	Volume vasca prima pioggia [mc]	
		necessario	di progetto		necessario	di progetto
ZONA A	381,00	19,05	19,23	NO	-	-
ZONA B	450,00	22,50	24,04	NO	-	-
ZONA C	372,00	18,60	19,23	NO	-	-
ZONA D	381,00	19,05	19,23	NO	-	-
ZONA E	561,00	28,05	28,85	SI	2,81	3,00
ZONA F	482,00	24,10	28,85	SI	2,41	2,50
ZONA G	257,00	12,85	14,42	SI	1,29	1,50
ZONA H	254,00	12,70	14,42	SI	1,27	1,50
ZONA I	506,00	25,30	28,85	SI	2,53	3,00

DITTA GECAS CASA DI CURA MUSUMECI

ALTRA DITTA

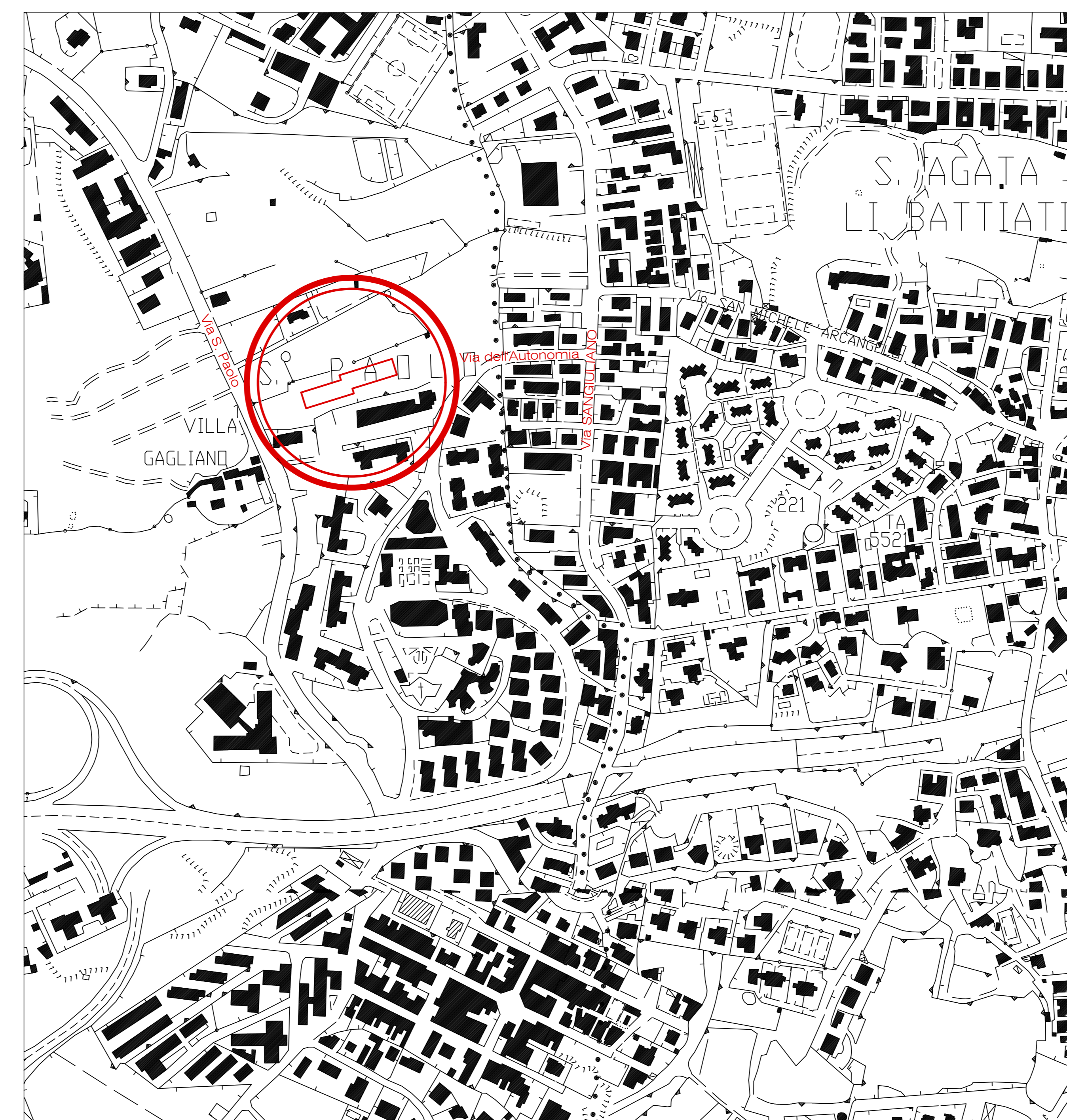

COMPONENTE IMPIANTO SMALTIMENTO ACQUE METEORICHE

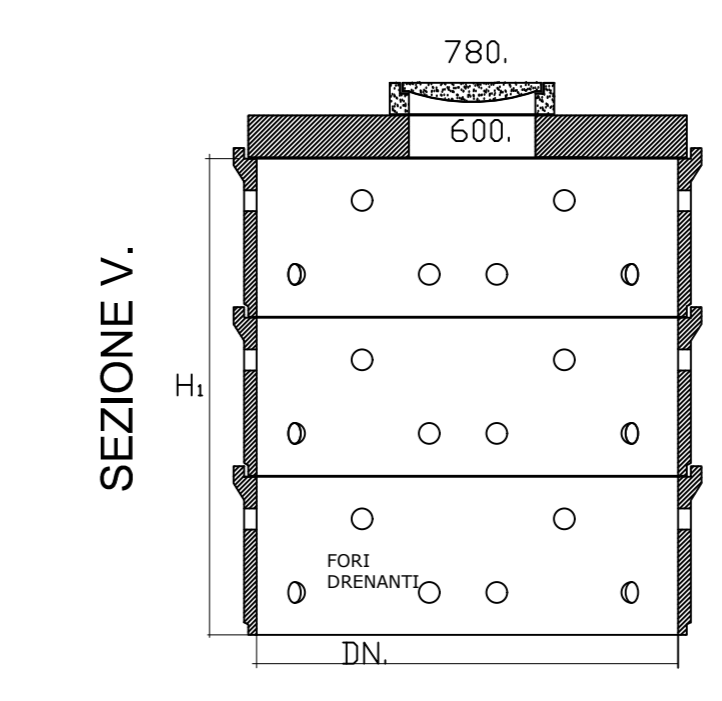

Pozzo	Pozzo disperdente DN	H.
A	3500	2000
B	3500	2500
C	3500	2000
D	3500	2000
E	3500	3000
F	3500	3000
G	3500	1500
H	3500	1500
I	3500	3000

Manutenzione intero sistema di smaltimento delle acque meteoriche

Inizialmente procedere tramite una ispezione visiva dello stato di pulizia e degrado dei vari componenti (pluviali - caditoie - pozzetti - vasche). Alla comparsa dei primi segni di sedimentazione di rifiuti e sporcizia, procedere alla pulizia tramite aspirazione e getto di acqua ad alta pressione. Ogni sei mesi liberare i tubi di collegamento interrati tramite getto di acqua ad alta pressione.

Manutenzione disoleatore

La manutenzione ordinaria e straordinaria del disoleatore deve essere eseguita solo da personale specializzato ed autorizzato.

La manutenzione ordinaria del disoleatore prevede: Ispezione del disoleatore almeno ogni 2 mesi per verificarne lo stato (presenza di occlusioni nelle tubazioni di ingresso e uscita, accumulo eccessivo di oli o fanghi, formazione di croste superficiali, condizioni del filtro in schiuma); Estrazione degli oli e dei fanghi accumulati con pulizia del filtro e delle pareti delle pareti almeno ogni 4 mesi. In seguito alla pulizia del disoleatore riempirlo con acqua.

La pulizia dei filtri deve avvenire all'esterno del disoleatore affinché le sostanze rimosse non rimangano all'interno con il rischio di fuoriuscita dalla tubazione di uscita. Scollegare il filtro dalla tubazione d'uscita, portarlo all'esterno del serbatoio e lavarlo accuratamente.

L'acqua che rimane da quest'operazione è carica di oli ed idrocarburi e dovrà essere trattata di conseguenza. Se il filtro risultasse usurato o lacerato provvedere alla sua sostituzione. Ricollegare sempre il filtro alla tubazione di uscita all'interno del disoleatore prima di riavviare l'impianto.

Conclusioni

L'intervento previsto nel presente progetto risulta sicuramente migliorativo dal punto di vista idrologico (invarianza idrologica) in quanto tutte le acque meteoriche che cadono sulle aree impermeabili (di progetto) vengono convogliate in pozzi disperdenti opportunamente dimensionati che hanno lo scopo di accumularle e infiltrarle nel terreno sottostante.

Grazie al tipo di terreno (cfr relazione geologica), i pozzi disperdenti si svuotano velocemente.

LISA DUE

CITTA' METROPOLITANA DI CATANIA
Comune di Gravina di Catania

Oggetto
Richiesta di autorizzazione del progetto in variante allo strumento urbanistico (ai sensi dell'art. 7 della L.R. 65/81) per la realizzazione di una struttura extra-ospedaliera in un lotto di terreno sito nel Comune di Gravina di Catania, con accesso da via San Paolo, identificato al NCT (Nuovo Catasto Terreni) al foglio 5, particelle 111 - 998 - 999.

Il Committente
Lisa Due S.r.l. Via Pietro Verri, 13 - CATANIA

Progettisti
dott. Ing. Enrico Pennisi
via Barriera del Bosco, 51-53
95030 Sant'Agata li Battiati (CT)
tel. 095 7164195

CONTENUTO ELABORATO
INVARIANZA IDRAULICA

commessa: Lisa Due Variante PRG GCL.00

formato A0 scala 1:250

Rev. 00	Settembre 2025	Emissione elaborato

* I TERMINI DI LESSE CI RISERVANO LA PROPRIETA' DI QUESTI DISEGNI CON QUANTO E' RIPRODUCIBILE E RENDIBILE NOTO A TERZO SENZA NOSTRA AUTORIZZAZIONE SCRITTA.