



**PIANO DI RAZIONALIZZAZIONE DEGLI ORGANISMI PARTECIPATI DAL  
COMUNE DI SAN GIORGIO SU LEGNANO  
(art. 20 D.lgs 175/2016)**

**Dati relativi all'anno 2025**

## 1. Introduzione

Si riporta il grafico delle relazioni tra le partecipazioni del Comune di San Giorgio su Legnano al 31/12/2025

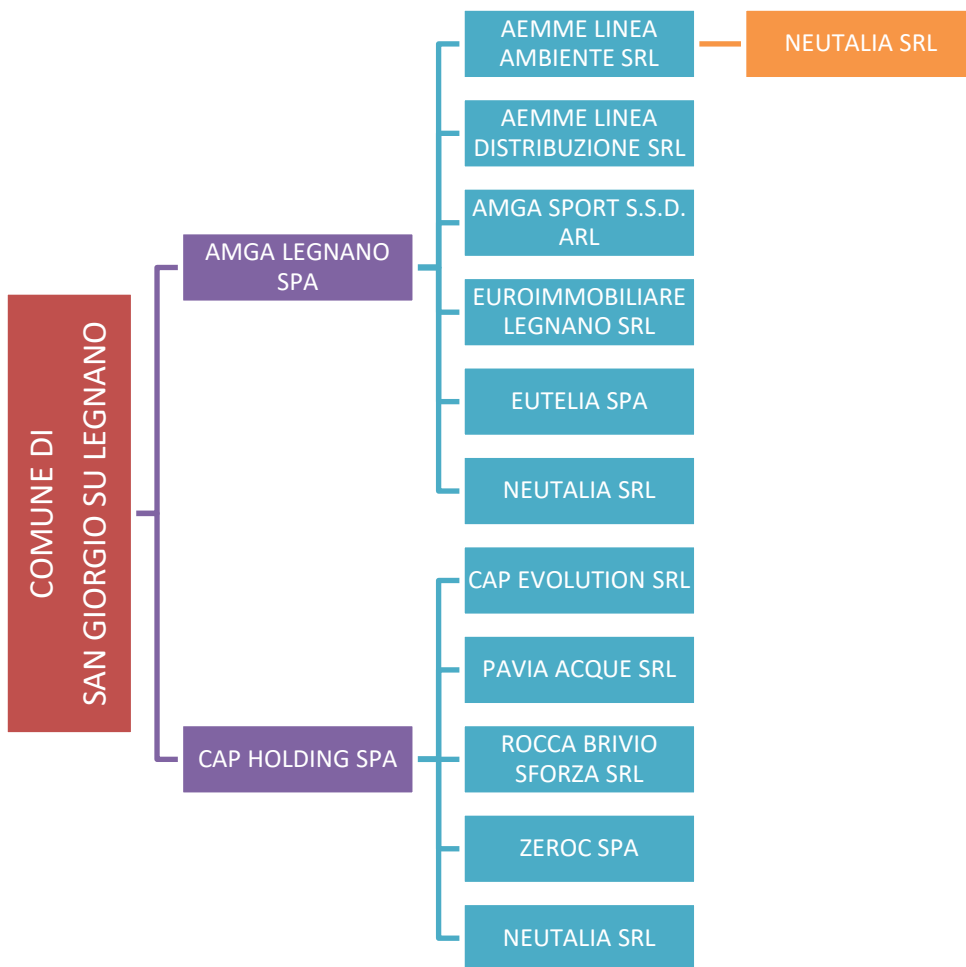

## 2. Ricognizione delle partecipazioni societarie possedute direttamente o indirettamente

### Partecipazioni dirette

NOME PARTECIPATA	CODICE FISCALE PARTECIPATA	QUOTA DI PARTECIPAZIONE	ESITO DELLA RILEVAZIONE	NOTE
1.diretta AMGA LEGNANO spa	10811500155	0,0068	Mantenimento senza interventi	
2.diretta CAP HOLDING spa	13187590156	0,2381	Mantenimento senza interventi	

### Partecipazioni indirette detenute attraverso: AMGA LEGNANO spa

NOME PARTECIPATA	CODICE FISCALE PARTECIPATA	QUOTA DI PARTECIPAZIONE DETENUTA DALLA TRAMITE	ESITO DELLA RILEVAZIONE	NOTE
1.indiretta AEMME Linea Ambiente srl	06483450968	72,00	Mantenimento senza interventi	
2.indiretta AEMME Linea Distribuzione srl	1347605151	75,50	Mantenimento senza interventi	
3.indiretta AMGA Sport S.S.D. a R.L.	04939590966	100	Razionalizzazione	In liquidazione
4.indiretta EUROIMMOBILIARE Legnano srl	11900430155	1,00	Alienare – cessione a titolo oneroso	Dismissione/Cessione della quota di partecipazione al socio di maggioranza
5.indiretta EUTELIA spa (in Amministrazione Straordinaria)	12787150155	0,026	Razionalizzazione	Scioglimento
6a. indiretta NEUTALIA SRL	03842010120	33	Mantenimento senza interventi	

Partecipazioni indirette detenute attraverso: CAP HOLDING spa

NOME PARTECIPATA	CODICE FISCALE PARTECIPATA	QUOTA DI PARTECIPAZIONE DETENUTA DALLA TRAMITE	ESITO DELLA RILEVAZIONE	NOTE
7.indiretta CAP EVOLUTION srl (EX AMIACQUE srl)	03988160960	100	Mantenimento senza interventi	
8.indiretta PAVIA ACQUE scarl	02234900187	10,10	Mantenimento senza interventi	
9.indiretta ROCCA BRIVIO SFORZA srl (in liquidazione)	07007600153	51,04	Razionalizzazione	In liquidazione
10. indiretta ZERO SPA	85004470150	80	Mantenimento senza interventi	
6b. indiretta NEUTALIA	03842010120	33	Mantenimento senza interventi	

Partecipazioni indirette detenute attraverso: AEMME Linea Ambiente s.r.l.

NOME PARTECIPATA	CODICE FISCALE PARTECIPATA	QUOTA DI PARTECIPAZIONE DETENUTA DALLA TRAMITE	ESITO DELLA RILEVAZIONE	NOTE
6c. indiretta NEUTALIA	03842010120	33	Mantenimento senza interventi	

### 3. Informazioni di dettaglio sulle singole partecipazioni

Per ognuna delle partecipazioni inserite nelle tabelle riportate nel paragrafo precedente, si riporta la seguente scheda di dettaglio (Allegato A) e schede di attuazione (Allegato B)

***SCHEDE DI RILEVAZIONE***  
***PER LA***  
**REVISIONE PERIODICA DELLE PARTECIPAZIONI**  
**da approvarsi entro il 31/12/2025**  
***(Art. 20, c. 1, TUSP)***

**Dati relativi alle partecipazioni detenute al**  
**31/12/2024**

**DATI ANAGRAFICI DELLA PARTECIPATA**

NOME DEL CAMPO	Indicazioni per la compilazione
Codice Fiscale	10811500155
Denominazione	AMGA Legnano S.p.A.
Data di costituzione della partecipata	2000
Forma giuridica	Società per azioni
Tipo di fondazione	
Altra forma giuridica	
Stato di attività della partecipata	Attiva
Data di inizio della procedura <sup>(1)</sup>	
Società con azioni quotate in mercati regolamentati <sup>(2)</sup>	No
Società che ha emesso strumenti finanziari quotati in mercati regolamentati (ex TUSP) <sup>(2)</sup>	No
La società è un GAL <sup>(2)</sup>	No
La società è una "Società benefit" <sup>(3)</sup>	No

**Ulteriori informazioni relative ai campi della Sezione**

Il percorso di Amga Legnano S.p.A., inizia nel **1971** con la costituzione da parte del Comune di Legnano della società municipalizzata - all'epoca denominata AMG - alla quale l'Amministrazione medesima affida la gestione degli impianti di distribuzione del gas metano sul proprio territorio comunale.

Tre anni dopo, ad esito dell'affidamento alla società della gestione dell'acquedotto civico del Comune di Legnano, la stessa viene trasformata in AMGA - Azienda Municipalizzata Gas e Acqua.

Da allora, e nei 40 anni successivi, AMGA ha fornito servizi al proprio territorio di riferimento, alla ricerca della qualità e della massima soddisfazione dei cittadini e delle amministrazioni che di volta in volta si sono aggiunte alla propria compagine societaria.

I passaggi per raggiungere l'attuale composizione societaria sono coincisi con la trasformazione di AMGA da Azienda Speciale in Società per Azioni – con relativa variazione della denominazione sociale in "Alto Milanese Gestioni Avanzate S.p.A.", per acronimo "AMGA Legnano S.p.A." - avvenuta nel 2000, in applicazione della Legge 127/97 e quindi, nel 2003, con l'ingresso dei Comuni di Parabiago e Villa Cortese.

Dal 2011 AMGA non gestisce più il servizio idrico. In data 22 dicembre 2015 AMGA Legnano ha ceduto a CAP Holding (gestore patrimoniale reti ed impianti idrici ATO Milano) gli asset idrici di propria pertinenza.

Le attività che alla data odierna sono ancora collocate all'interno del perimetro organizzativo di AMGA Legnano sono: **energia, teleriscaldamento, tributi, lampade votive, gestione sosta e progetti specifici e manutenzione verde pubblico.**

Attraverso le sue controllate, AMGA fornisce numerosi altri servizi di interesse pubblico.

Nel 2005 viene costituita **AMGA Sport - Società Sportiva Dilettantistica a responsabilità limitata** – deputata alla gestione degli impianti natatori di Legnano e di Parabiago, interamente partecipata da AMGA Legnano, ad oggi posta in liquidazione volontaria, giusto verbale di Assemblea di AMGA Sport del 30 marzo 2023, registrato in data 18 aprile 2023.

Il servizio distribuzione gas naturale è gestito dalla controllata **AEMME Linea Distribuzione Srl**, costituita nel 2007, partecipata oltre che da AMGA, dalle società ASM srl e AMAGA S.p.A., che eroga il servizio nei confronti dei Comuni di Legnano, Abbiategrasso, Arconate, Boffalora Sopra Ticino, Buscate, Canegrate, Magenta, Magnago, Mesero, Morimondo, Ozero, Parabiago, Rescaldina, Villa Cortese e Vittuone.

Il servizio integrato di gestione rifiuti che ha preso il via nel 1994 con il conferimento ad AMGA di tale incarico da parte del Comune di Legnano, è attualmente svolto dalla controllata **AEMME Linea Ambiente Srl**. A marzo 2010, nell'ambito del progetto di aggregazione "Operazione AEMME" tra le società AMGA Legnano e ASM Magenta si costituisce AEMME Linea Ambiente S.r.l. (ALA), deputata allo svolgimento del servizio di Igiene Ambientale. Dal primo febbraio 2016 nella compagine societaria di ALA è entrata anche AMSC Gallarate, attraverso il conferimento del suo ramo di igiene ambientale. Oggi ALA serve 19 Comuni per una popolazione servita di oltre 250.000 abitanti, che ne fa il principale gestore di servizi di raccolta nell'area di riferimento.

Nel corso dell'esercizio del 2023 è stata perfezionata l'operazione di aggregazione societaria volta all'ingresso del Comune di Cornaredo nella compagine societaria di AMGA, attraverso aumento di capitale allo stesso riservato, da liberarsi mediante conferimento della totalità delle quote societarie della società ACSA S.r.l.; nonché l'operazione di fusione per incorporazione della

società ACSA S.r.l. in AEMME Linea Ambiente S.r.l., perfezionatasi con atto di fusione del 30 maggio 2023, decorrente dal 1° luglio 2023.

In data 19 febbraio 2024 il Comune di Castellanza, ha acquistato- mediante girata titolo azionario - numero 85 azioni cedute a cura dell'Amministrazione Comunale di Legnano, entrando da tale data a far parte della compagine societaria di AMGA Legnano S.p.A. Alla luce dei citati mutamenti della compagine societaria, il capitale sociale di AMGA Legnano S.p.A. – deliberato, sottoscritto e versato – al 31.12.2024 risulta pari ad euro 49.555.386,00 e la compagine societaria risulta costituita da 14 Comuni Soci.

- (1) Compilare solo se nel campo “stato di attività della partecipata” è stato indicato che sono in corso procedure di liquidazione oppure procedure concorsuali.
- (2) Nell'applicativo le società con azioni quotate e quelle emittenti strumenti finanziari quotati in mercati regolamentati (“società quotate ex TUSP”) e i Gruppi di Azione Locale (GAL) sono individuati mediante elenchi ufficiali.
- (3) La “società benefit” è una società che nell'esercizio di una attività economica persegue, oltre allo scopo di dividerne gli utili, una o più finalità di beneficio comune e opera in modo responsabile, sostenibile e trasparente nei confronti di persone, comunità, territori e ambiente, beni ed attività culturali e sociali, enti e associazioni ed altri portatori di interesse. Tali finalità devono essere indicate specificatamente nell'oggetto sociale della società. La “società benefit” redige annualmente una relazione concernente il perseguimento del beneficio comune, da allegare al bilancio societario e da pubblicare nel proprio sito Internet (cfr. art. 1, commi 376 – 384, L. n. 208/2015).

#### SEDE LEGALE DELLA PARTECIPATA

NOME DEL CAMPO	Indicazioni per la compilazione
Stato	Italia
Provincia	Milano
Comune	Legnano
CAP*	20025
Indirizzo*	Via per Busto Arsizio, 53
Telefono*	0331 - 540223
FAX*	0331 - 594287
Email*	info@pec.amga.it

\*campo con compilazione facoltativa

#### SETTORE DI ATTIVITÀ DELLA PARTECIPATA

Indicare il settore ATECO rappresentativo dell'attività svolta. Nel caso in cui i settori siano più di uno, indicarli in ordine decrescente di importanza.

Il seguente file riporta la classificazione ATECO 2022 e ATECO 2025 con il dettaglio delle modifiche intervenute: <https://www.istat.it/wp-content/uploads/2025/03/Sintesi-modifiche-struttura-ATECO-2025.xlsx>.

Per approfondimenti sulla classificazione Ateco si rimanda al link: <https://www.istat.it/classificazione/ateco-2025/>

NOME DEL CAMPO	Indicazioni per la compilazione
Attività 1	35.11 – produzione di energia elettrica
Attività 2	52.21.50 – gestione di parcheggi e autorimesse
Attività 3	81.3 – cura e manutenzione del paesaggio (inclusi parchi, giardini e aiuole)
Attività 4	82.99.1 - imprese di gestione esattoriale
Attività 5	Altre

## ULTERIORI INFORMAZIONI SULLA PARTECIPATA \*

NOME DEL CAMPO	Indicazioni per la compilazione
Società in house	Si
Previsione nello statuto di limiti sul fatturato <sup>(4)</sup>	Si
Società contenuta nell'allegato A al D.Lgs. n. 175/2016	No
Società a partecipazione pubblica di diritto singolare (art.1, c. 4, lett. A) #	No
Riferimento normativo società di diritto singolare <sup>(4)</sup>	
Società a controllo pubblico che adotta un sistema di contabilità analitica e separata per le attività oggetto di diritti speciali o esclusivi svolte insieme ad altre attività in regime di mercato §	No
Specificare se le regole per la contabilità separata sono dettate da:	
Società esclusa dall'applicazione dell'art. 4 con DPCM (art. 4, c. 9)	No
Società esclusa dall'applicazione dell'art. 4 con provvedimento del Presidente della Regione o delle Prov. Autonome (art. 4, c. 9)	No
Riferimento normativo atto esclusione <sup>(5)</sup>	

\* La compilazione della Sezione "Ulteriori Informazioni sulla partecipata" non è richiesta per "società quotate ex TUSP", se la società è un GAL oppure se lo stato di attività della società è "in liquidazione" o "soggetta a procedure concorsuali".

<sup>(4)</sup> Compilare il campo solo se nel campo precedente è stato scelto "sì"

<sup>(5)</sup> Compilare il campo solo se in uno dei campi precedenti è stato scelto "sì"

# Per la nozione giuridica di "società a partecipazione pubblica di diritto singolare" di cui all'art. 1, comma 4, del TUSP, si veda l'orientamento della Struttura di monitoraggio disponibile sul sito del Ministero dell'Economia e delle Finanze al seguente link: [https://www.de.mef.gov.it/export/sites/sitodt/modules/documenti\\_it/patrimonio\\_publico/patrimonio\\_pa/Orientamento\\_del\\_18\\_nove\\_mbre\\_2019\\_xSocietx\\_a\\_partecipazione\\_publica\\_di\\_diritto\\_singolarex.pdf](https://www.de.mef.gov.it/export/sites/sitodt/modules/documenti_it/patrimonio_publico/patrimonio_pa/Orientamento_del_18_nove_mbre_2019_xSocietx_a_partecipazione_publica_di_diritto_singolarex.pdf)

§ Occorre selezionare "SI" se la società è a **controllo pubblico** (esercitato da una o più pubbliche amministrazioni congiuntamente),

svolge attività economiche protette da **diritti speciali o esclusivi**, insieme con altre attività svolte in regime di economia di mercato ed ha adottato un sistema di **contabilità analitica e separata** secondo le indicazioni dettate dal MEF con la direttiva del 9 settembre 2019 (ai sensi del dell'art.6, c.1, TUSP) ovvero secondo le indicazioni dettate dall'Autorità di settore. Si ricorda che per diritti

esclusivi o speciali si intendono i diritti concessi da un'autorità competente mediante una disposizione legislativa o regolamentare o disposizione amministrativa pubblicata, avente l'effetto di riservare, rispettivamente, a uno o più operatori economici l'esercizio di un'attività e di incidere sostanzialmente sulla capacità di altri operatori economici di esercitare tale attività.

### Ulteriori informazioni relative ai campi della Sezione

In merito a "Previsione nello statuto di limiti sul fatturato" si precisa che l'**art.1 dello statuto** riporta: "...La Società e le sue controllate "in house", sotto pena di grave irregolarità ai sensi dell'articolo 2409 codice civile, in caso di mancato rispetto della seguente previsione, dovranno effettuare oltre 80% (ottanta per cento) del fatturato nello svolgimento dei compiti alle stesse affidati dagli Enti Pubblici soci.

*La produzione ulteriore rispetto a tale limite di fatturato è consentita con soggetti terzi, soltanto a condizione che la stessa permetta di conseguire economie di scala o altri recuperi di efficienza sul complesso dell'attività principale della Società..."*

**DATI DI BILANCIO PER LA VERIFICA TUSP \***

NOME DEL CAMPO	Anno 2024
Tipologia di attività svolta	Attività produttive di beni e servizi
Numero medio di dipendenti	63
Numero dei componenti dell'organo di amministrazione	3
Compenso dei componenti dell'organo di amministrazione	€ 45.391 (non comprensivo dei contributi per € 8.860 e 339 per cassa) oltre € 11.044 per rimborso spese
Numero dei componenti dell'organo di controllo	3 + 2 supplenti
Compenso dei componenti dell'organo di controllo	€ 34.000(non comprensivo di € 1.360 per contributi)

**Ulteriori informazioni relative ai campi della Sezione**
**Costi del personale:**

Al 31/12/2024 il costo del lavoro si è attestato complessivamente a K€ 3.807, evidenziando un incremento di K€ 452 rispetto l'esercizio 2023:

	2024	2023	Scostamenti
Salari e stipendi	2.753.120	2.473.569	279.551
Oneri sociali	793.591	699.762	93.829
Trattamento di fine rapporto	227.236	152.937	74.299
Altri oneri	32.831	28.322	4.508
<b>Totale costo del personale</b>	<b>3.806.778</b>	<b>3.354.591</b>	<b>452.187</b>

Al 31/12/2024 i dipendenti risultano pari a 63 unità (dirigenti n. 1, quadri 9, impiegati 44, operai 9) a tempo indeterminato e pari a 2 unità a tempo determinato/in somministrazione. Al 31 dicembre 2023 i dipendenti erano pari a 61 unità totali.

**Organi e Funzioni Societarie:**

L'Organo Amministrativo, in carica sino all'approvazione del bilancio 2024 e rinnovato sino al 31/12/2027, è composto come segue:

**Presidente del C.d.A./Amministratore Delegato:** Pierluigi Arrara

**Consiglieri:** Fausto Benzi, Laura Meraviglia;

**Compensi approvati in sede di deliberazione:**

Consiglio d'amministrazione	Presidente	in carica dal 11/06/23 fino approvazione bilancio 2024	k€ 30 su base mensile
	Presidente + AD	in carica dal 12/12/24 fino approvazione bilancio 2024	k€ 15 su base annua
	Amministratore delegato	in carica dal 11/06/23 fino al 29/11/24	k€ 15 su base annua
	Consiglieri	n. 1 in carica dal 11/06/23 fino approvazione bilancio 2024	k€ 15 su base annua
	Consiglieri	n. 1 in carica dal 12/12/24 fino approvazione bilancio 2024	k€ 0 su base annua

**Sindaci:**

Il Collegio Sindacale, in carica sino all'approvazione del bilancio 2024 e rinnovato sino al 31/12/2027, è composto come di seguito indicato:

**Presidente:** Massimo Galli;

**Sindaci Effettivi:** Elisabetta Bombaglio; Alberto Laguardia.

Sindaci	Presidente	in carica dal 30/06/22 fino approvazione bilancio 2024	k€ 14 su base annua
	Sindaci	n. 2 in carica dal 30/06/22 fino approvazione bilancio 2024	k€ 10 ciascuno su base annua

**Compensi approvati in sede di deliberazione:**

Società di revisione	Revisione legale	k€ 22 annui
----------------------	------------------	-------------

**Società di revisione legale:**

NOME DEL CAMPO	2024	2023	2022	2021	2020
Approvazione bilancio	Si	Si	Si	Si	Si
Risultato d'esercizio	1.245.617	1.300.202	- 1.178.494	9.300	58.260

\* La compilazione della Sezione "Dati di bilancio per la verifica TUSP" non è richiesta per le "società quotate ex TUSP", se lo stato

di attività della società è "in liquidazione" o "soggetta a procedure concorsuali".

**Ulteriori informazioni relative ai campi della Sezione**

**Approvazione bilancio 2024:** nella seduta del 06.05.2025 l'assemblea ordinaria di Amga Legnano S.p.a. ha deliberato di destinare l'utile di € 1.245.617,38 come segue:  
 € 62.280,87 pari al 5% dell'utile a riserva legale;  
 € 1.183.336,51 a riserva statutaria.

Il **fatturato al 31 dicembre 2024** ha registrato un decremento di K€ 1.858 (pari al 11,8%) rispetto all'esercizio precedente. La variazione è attribuibile principalmente al decremento dei ricavi della BU Teleriscaldamento per K€ 1.846 che, nonostante i maggiori volumi di energia termica ed elettrica ceduti, ha risentito del calo dei prezzi di cessione, quale diretta conseguenza della riduzione dei prezzi di mercato del gas naturale, e dell'applicazione del metodo tariffario provvisorio da parte di ARERA, che ha abbattuto la tariffa di vendita del teleriscaldamento di oltre il 10% rispetto a quella applicata nel 2023. La riduzione degli altri ricavi di K€ 292, è principalmente riconducibile alla riduzione del riaddebito delle utenze contrattualizzate, alla riduzione delle sopravvenienze attive e all'assenza, nell'anno 2024, del contributo funzionale all'installazione dei boiler presso i condomini ALER.

L'**Ebitda al 31 dicembre 2024** è pari a K€ 198 in diminuzione di K€ 2.116 rispetto all'esercizio precedente. I costi operativi complessivamente risultano essere allineati con l'esercizio precedente. Si riportano le principali variazioni di dettaglio:

-**Costi per materiali**, costituito perlopiù dai costi per il consumo di gas a servizio del teleriscaldamento. Tale voce ha mostrato un aumento di K€ 120 nell'esercizio con un'incidenza sul fatturato del 45,5% (39,4% nel 2023), a causa della maggiore onerosità dei contratti di acquisto del gas stipulati per la stagione termica 2023-2024 in un momento di forti tensioni geopolitiche con lo scoppio della guerra in Medio Oriente.

-**Costi per servizi in riduzione** principalmente a causa della diminuzione dei costi del verde e delle consulenze professionali.

-**Costi per il personale** in incremento a causa del timing di ingresso di alcune figure professionali, entrate nel corso della seconda metà del 2023 e nel 2024.

L'**Ebit** passa da un valore positivo di K€ 625 nel 2023 a un valore negativo di K€ 1.812 nel 2024.

Il **risultato netto** è positivo per K€ 1.246, in decremento di K€ 55 rispetto all'anno precedente.

**Sintesi per BU:**

FATTURATO PER BU	2024 in €	% SUL FATTURATO TOTALE
------------------	-----------	------------------------

Teleriscaldamento	7.601.444	54.5 %
Fotovoltaico	682.682	4.9 %
Parcheeggi	2.907.881	20.8 %
Tributi e lampade votive	890.217	6.4 %
Verde pubblico	1.572.397	11.3 %
Altri business minori	297.857	2.1 %
Totale	13.952.478	

ATTENZIONE: l'applicativo richiede la compilazione esclusivamente di una delle seguenti quattro sottosezioni di

“DATI DI BILANCIO PER LA VERIFICA TUSP”.

#### 1. Attività produttive di beni e servizi o Distretti tecnologici

■ Compilare la seguente sottosezione se la “*Tipologia di attività svolta*” dalla partecipata è: “Attività produttive di beni e servizi” o “**Attività di promozione e sviluppo di progetti di ricerca finanziati (Distretti tecnologici)**”.

NOME DEL CAMPO	2024	2023	2022
A1) Ricavi delle vendite e delle prestazioni	13.952.478	15.810.835	17.682.849
A5) Altri Ricavi e Proventi	5.173.738	7.005.657	7.528.673
di cui Contributi in conto esercizio	0	0	0

#### 2. Attività di Holding

Non applicabile

#### 3. Attività bancarie e finanziarie

Non applicabile

#### 4. Attività assicurative

Non applicabile

#### QUOTA DI POSSESSO (quota diretta e/o indiretta)

NOME DEL CAMPO	Indicazioni per la compilazione
Tipologia di Partecipazione	Partecipazione diretta
Quota diretta <sup>(6)</sup>	0,0068
Codice Fiscale Tramite <sup>(7)</sup>	
Denominazione Tramite (organismo) <sup>(7)</sup>	
Quota detenuta dalla Tramite nella società <sup>(8)</sup>	

<sup>(6)</sup> Se la partecipazione è diretta o sia diretta che indiretta, inserire la quota detenuta direttamente dall'Amministrazione nella società.

<sup>(7)</sup> Compilare se per “Tipologia di Partecipazione” è stato indicato “Partecipazione Indiretta” o “Partecipazione diretta e indiretta”.

Inserire CF e denominazione dell'ultima “tramite” attraverso la quale la società è indirettamente partecipata dall'Amministrazione.

<sup>(8)</sup> Inserire la quota di partecipazione che la “tramite” detiene nella società.

### Ulteriori informazioni relative ai campi della Sezione

In merito all'evoluzione della quota di partecipazione, si specifica che a partire dal 2003 l'assetto societario di AMGA Legnano SpA ha avuto un'evoluzione significativa a seguito dell'ingresso nel Capitale Sociale di AMGA Legnano S.p.A. dei seguenti comuni: Comune di San Giorgio su Legnano, avvenuto con atto del 22 dicembre 2014, nonché dei Comuni di Dairago, Robecchetto con Induno e Turbigo, avvenuto con atto del 29 dicembre 2015, e del Comune di Rescaldina, avvenuto con atto del 09 settembre 2021.

Il Capitale Sociale di AMGA Legnano S.p.A. è per la maggior parte rappresentato da dotazioni patrimoniali (reti e impianti) apportate dagli azionisti ed è interamente di proprietà pubblica.

Ad esito del perfezionamento - in data 22 maggio 2018 - dell'operazione avente ad oggetto la riduzione reale del capitale di AMGA Legnano S.p.A. per euro 1.257.600,00, giusta deliberazione assembleare della medesima società del 18 dicembre 2017, redatta a cura del Notaio dott.ssa Maria Inero (atto del 21.12.2017 - rep. n. 9299/racc. n. 6026), mediante annullamento di parte delle azioni detenute dal Comune di Arconate a seguito della revisione di stima del conferimento in natura eseguito dall'Amministrazione comunale stessa, il capitale sociale di AMGA Legnano S.p.A. - deliberato, sottoscritto e versato - risulta pari ad euro 62.882.700,00.

In data 7 marzo 2019, l'Assemblea Straordinaria degli Azionisti di AMGA Legnano S.p.A. (atto redatto a cura del notaio dott. Davide Carugati - rep. 112.042/racc. 21.704), in funzione dell'adeguamento del capitale sociale all'effettiva realtà patrimoniale, ha deliberato la riduzione nominale del capitale della società da euro 62.882.700,00 ad euro 49.104.005,00.

Con atto di Assemblea Straordinaria di AMGA del 09 marzo 2023 è stato deliberato l'aumento a pagamento del capitale sociale da euro 49.104.005,00 ad euro 49.555.386,00, mediante conferimento in natura sottoscritto dall'Amministrazione comunale di Cornaredo (verbale a rogito dott.ssa Maria Inero Notaio in Samarate, n. 12567/8557 di repertorio ed iscritto al Registro Imprese di Milano, Monza-Brianza e Lodi in data 31 marzo 2023).

In data 19 febbraio 2024 il Comune di Castellanza, ha acquistato- mediante girata titolo azionario - numero 85 azioni cedute a cura dell'Amministrazione Comunale di Legnano, entrando da tale data a far parte della compagine societaria di AMGA Legnano S.p.A. Il capitale sociale di AMGA Legnano S.p.A. - deliberato, sottoscritto e versato - risulta, da marzo 2023, pari ad euro 49.555.386,00 e la compagine societaria risulta costituita come di seguito indicato:

SOCI	n° azioni	%	Capitale Sociale
Comune di Legnano	837.148	65,96%	€ 32.685.714
Comune di Parabiago	225.044	17,73%	€ 8.786.647
Comune di Canegrate	96.229	7,58%	€ 3.757.177
Comune di Villa Cortese	65.860	5,19%	€ 2.571.446
Comune di Arconate	30.436	2,40%	€ 1.188.347
Comune di Cornaredo	11.561	0,91%	€ 451.381
Comune di Buscate	1.654	0,13%	€ 64.579
Comune di Magnago	773	0,06%	€ 30.181
Comune di San Giorgio Su Legnano	85	0,01%	€ 3.319
Comune di Dairago	85	0,01%	€ 3.319
Comune di Robecchetto con Induno	85	0,01%	€ 3.319
Comune di Turbigo	85	0,01%	€ 3.319
Comune di Rescaldina	85	0,01%	€ 3.319
Comune di Castellanza	85	0,01%	€ 3.319
<b>TOTALE CAPITALE SOCIALE</b>	<b>1.269.215</b>	<b>100,00%</b>	<b>€ 49.555.386</b>

### QUOTA DI POSSESSO – TIPO DI CONTROLLO

Indicare il tipo di controllo\* esercitato dall'Amministrazione sulla partecipata. Ai fini del controllo è necessario tener conto, oltre che della quota diretta, anche di eventuali quote indirette detenute dall'Amministrazione nella partecipata.

Nel caso di società partecipata indirettamente, in via generale, inserire il tipo di controllo esercitato dall'Amministrazione sulla "tramite".

NOME DEL CAMPO	Indicazioni per la compilazione
Tipo di controllo*	controllo congiunto per effetto di norme statutarie

\*Per la definizione di controllo si rinvia all'atto di [orientamento del 15 febbraio 2018](#) emanato della Struttura di indirizzo,

monitoraggio e controllo sull'attuazione del TUSP e alla deliberazione della Corte dei conti, Sezioni riunite in sede di controllo, 20 giugno 2019, n. 11/SSRRCO/QMIG/19.

Ulteriori informazioni relative ai campi della Sezione
<p>Con riferimento al “<b>Tipo di controllo</b>”: Si precisa che il controllo congiunto è altresì esercitato per effetto di apposita convenzione stipulata ai sensi dell’articolo 30 del TUEL tra gli enti soci; si riporta estratto dell’<b>art.1 dello statuto di Amga Legnano Spa</b>:  <i>“...omissis...gli Enti Locali o gli enti pubblici titolari del capitale sociale esercitano sulla società un controllo analogo a quello esercitato sui propri servizi per il tramite del <b>Coordinamento soci</b> di cui all’art. 22 del presente Statuto ed ai sensi della Convenzione ex art. 30 del D.Lgs. n. 267/2000 menzionata al predetto articolo 22 del presente Statuto, e la società realizza la parte più importante della propria attività con gli enti pubblici che la controllano... omissis...”</i></p> <p><a href="https://www.amga.it/sites/default/files/2013_CONVENZIONE_Controllo%20Analogo_Firmato.pdf">https://www.amga.it/sites/default/files/2013_CONVENZIONE_Controllo%20Analogo_Firmato.pdf</a></p>

## INFORMAZIONI ED ESITO PER LA RAZIONALIZZAZIONE

NOME DEL CAMPO	Indicazioni per la compilazione
Partecipazione ancora detenuta alla data di adozione del provvedimento	Si

Se la partecipazione è ancora detenuta alla data di adozione del provvedimento continuare con la compilazione dei campi di seguito riportati. Altrimenti, se la partecipazione non è più detenuta alla data di adozione del provvedimento, deve essere compilata la scheda “Partecipazione non più detenuta” in base alla tipologia della razionalizzazione realizzata.

Società controllata da una quotata	No
CF della società quotata controllante <sup>(9)</sup>	
Denominazione della società quotata controllante <sup>(9)</sup>	
La partecipata svolge un'attività di produzione di beni e servizi a favore dell'Amministrazione?	Si
Attività svolta dalla Partecipata	Produzione di un servizio di interesse generale (art. 4, c. 2, lett. a)

NOME DEL CAMPO	Indicazioni per la compilazione
Descrizione dell'attività	<p>Società di gestione di altri S.P.L. ed HOLDING.</p> <p>In particolare, i servizi gestiti direttamente:</p> <p><b>Servizi ambientali e connessi</b> (gestione dei rifiuti, igiene urbana, applicazione e riscossione della Tassa e/o Tariffa relativa al servizio rifiuti urbani, nonché liquidazione, accertamento e riscossione di altre entrate comunali)</p> <p><b>Servizi generali di interesse collettivo</b> (gestione di impianti, pubblica illuminazione, manutenzione del verde pubblico, illuminazione votiva, gestione dei servizi cimiteriali, gestione di parcometri..)</p> <p><b>Servizi energetici</b> (produzione e distribuzione di energia, gas)</p> <p><b>Servizi connessi alla gestione di beni patrimoniali</b></p>

<b>Quota % di partecipazione detenuta dal soggetto privato <sup>(10)</sup></b>	
<b>Svolgimento di attività analoghe a quelle svolte da altre società (art.20, c.2 lett. c)</b>	No
<b>Necessità di contenimento dei costi di funzionamento (art.20, c.2 lett. f)</b>	Si
<b>Necessità di aggregazione di società (art.20, c.2 lett. g)</b>	No
<b>L'Amministrazione ha fissato, con proprio provvedimento, obiettivi specifici sui costi di funzionamento della partecipata? (art.19, c, 5) <sup>(11)</sup></b>	No
<b>Esito della revisione periodica <sup>(12)</sup></b>	Mantenimento senza interventi
<b>Modalità (razionalizzazione) <sup>(13)</sup></b>	
<b>Termine previsto per la razionalizzazione <sup>(13)</sup></b>	
<b>Dichiarazione di Cessione a titolo oneroso in Revisione straordinaria <sup>(14)</sup></b>	Scegliere un elemento.
<b>Note*</b>	

(9) Compilare il campo solo se nel campo "Società controllata da una quotata" è stato scelto "sì".

(10) Compilare il campo se "Attività svolta dalla Partecipata" precedentemente selezionata è "Realizzazione e gestione di opera pubblica ovvero organizzazione e gestione di servizio di interesse generale tramite PPP (Art.4, c.2, lett. c)".

(11) Compilare il campo se "Tipo di controllo" è stato selezionato elemento diverso da "nessuno".

(12) La compilazione del campo non è richiesta per le società in liquidazione, per quelle soggette a procedure concorsuali e per i GAL.

(13) Campo obbligatorio se per "Esito della revisione periodica" è stato selezionato "Razionalizzazione".

(14) Nel campo l'Amministrazione deve specificare se nel provvedimento di revisione straordinaria, adottato ai sensi dell'art. 24 del TUSP, era stato indicato l'esito "Cessione a titolo oneroso". La compilazione non è richiesta se la società è in liquidazione, è soggetta a procedura concorsuale, è un GAL o nel caso in cui nel campo "Attività svolta dalla partecipata" sia stato selezionato "Coordinamento e attuazione patti territoriali e contratti d'area ex delibera CIPE 21/03/1997 (Art. 26, c.7) oppure "Gestione delle case da gioco – società già costituita e autorizzata alla data del 23/09/2016 (art. 26, c. 12 sexies)".

\*Campo con compilazione facoltativa.

#### Ulteriori informazioni relative ai campi della Sezione

**Esito della ricognizione:** Le azioni intraprese sul versante del contenimento costi e della riduzione del livello di indebitamento hanno consentito lo stabile raggiungimento di un ebitda positivo.

Per il futuro di Amga Legnano S.p.a., in termini di sviluppo e sostenibilità dei relativi business, resta comunque fondamentale, oltre a quanto di pertinenza delle società controllate Aemme Linea Ambiente S.r.l. e Aemme Linea Distribuzione S.r.l., la conclusione della liquidazione di Amga Sport S.s.d. a r.l. e la capacità dell'impresa di risolvere le criticità del proprio business del teleriscaldamento, con il parziale sganciamento da fonti fossili per la generazione del calore e l'efficientamento del servizio tramite interventi sulla centrale e allacciamento al termovalorizzatore di Neutalia S.r.l. anche grazie l'assegnazione dei fondi del Ministeriali, per incrementare la redditività;

**Modalità (razionalizzazione):** Mantenimento senza interventi. L'analisi dei parametri di cui all'art. 20, comma 2 del D. Lgs. 19/08/2016 n. 175 conferma il mantenimento della società.

## DATI ANAGRAFICI DELLA PARTECIPATA

NOME DEL CAMPO	Indicazioni per la compilazione
Codice Fiscale	13187590156
Denominazione	CAP HOLDING S.p.A.
Data di costituzione della partecipata	2000
Forma giuridica	Società per azioni
Tipo di fondazione	Scegliere un elemento.
Altra forma giuridica	
Stato di attività della partecipata	attiva
Data di inizio della procedura <sup>(1)</sup>	
Società con azioni quotate in mercati regolamentati <sup>(2)</sup>	No
Società che ha emesso strumenti finanziari quotati in mercati regolamentati (ex TUSP) <sup>(2)</sup>	Sì <a href="https://live.euronext.com/en/product/bonds-detail/s13491%7C21568/overview">https://live.euronext.com/en/product/bonds-detail/s13491%7C21568/overview</a>
La società è un GAL <sup>(2)</sup>	No
La società è una "Società benefit" <sup>(3)</sup>	No .

(1) Compilare solo se nel campo "stato di attività della partecipata" è stato indicato che sono in corso procedure di liquidazione oppure procedure concorsuali.

(2) Nell'applicativo le società con azioni quotate e quelle emittenti strumenti finanziari quotati in mercati regolamentati ("società quotate ex TUSP") e i Gruppi di Azione Locale (GAL) sono individuati mediante elenchi ufficiali.

(3) La "società benefit" è una società che nell'esercizio di una attività economica persegue, oltre allo scopo di dividerne gli utili, una o più finalità di beneficio comune e opera in modo responsabile, sostenibile e trasparente nei confronti di persone, comunità, territori e ambiente, beni ed attività culturali e sociali, enti e associazioni ed altri portatori di interesse. Tali finalità devono

essere indicate specificatamente nell'oggetto sociale della società. La "società benefit" redige annualmente una relazione concernente il perseguimento del beneficio comune, da allegare al bilancio societario e da pubblicare nel proprio sito Internet (cfr. art. 1, commi 376 – 384, L. n. 208/2015).

Ulteriori informazioni relative ai campi della Sezione

CAP Holding S.p.A. è una società a totale partecipazione pubblica, la cui compagine sociale al 31/12/2024 è formata unicamente da enti locali territoriali. Al 31.12.2024 i Soci sono 196. Si dà atto che la Società non detiene azioni o quote di società controllanti, né nel corso dell'esercizio ha acquistato né alienato tali titoli o quote, né direttamente né per il tramite di società fiduciarie o per interposta persona.

**Società che ha emesso strumenti finanziari quotati in mercati regolamentati:** con deliberazione dell'assemblea straordinaria del 1° giugno 2017 è stata autorizzata l'emissione di un prestito obbligazionario non convertibile per un importo massimo in linea capitale di K€ 40.000 con possibilità di ammetterne la negoziazione sul mercato regolamentato di un paese dell'Unione Europea. Il prestito (ISIN: XS1656754873), destinato ad essere utilizzato per finanziare gli investimenti del servizio idrico integrato, è stato emesso, sottoscritto e ammesso a quotazione il 2 agosto 2017 al Main Securities Market dell'Irish Stock Exchange (ISE Dublin). Si fa osservare che l'operazione è stata conclusa entro il termine di 12 mesi dall'entrata in vigore del D. Lgs. 19/08/2016 N. 175 (cfr comma n. 5, art. 26, del suddetto Decreto). A seguito di tale emissione, dal 02/08/2017 Cap Holding S.p.a. è qualificabile quale ente di interesse pubblico ai sensi dell'art.16 del D. Lgs. del 27/01/2010 n. 39 e pertanto sottoposta, tra l'altro, a precisi obblighi di vigilanza sul processo di informativa finanziaria, sull'efficacia dei sistemi interni di controllo e revisione e di gestione dei rischi. Non essendo le obbligazioni convertibili, l'emissione non altera in alcun modo la natura di società a proprietà pubblica. Successivamente ed in continuità con gli indirizzi espressi sin dal 2016, l'Assemblea dei soci di Cap Holding S.p.a., riunita in sede straordinaria il 12 ottobre 2023, ha autorizzato l'emissione di nuove obbligazioni non convertibili da emettersi in una o più serie, di cui almeno la prima da quotare su mercato regolamentato. È seguita una prima serie (ISIN: XS2726850881) di complessivi 105 milioni di euro in linea capitale, emessa, sottoscritta ed ammessa a quotazione il 5 dicembre 2023 su Euronext - Dublin. Nel corso del 2024 (per effetto del D.L. 09 agosto 2024, n. 113 c.d. "Decreto Omnibus" – poi convertito, con modificazioni, dalla Legge 07 ottobre 2024, n. 143) il T.U.S.P. è stato emendato, con l'aggiunta dell'art. 26 di un nuovo comma (il 5-bis), che così prevede: "5 – bis. Alle società emittenti strumenti finanziari, diversi dalle azioni, quotati in mercati regolamentati, soggette alla disciplina di cui all'articolo 1, comma 5 e all'articolo 26, comma 5, continuano ad applicarsi le disposizioni contenute nei medesimi commi in virtù della proroga dello strumento finanziario o di successive emissioni effettuate in sostanziale continuità". A seguito di tali emissioni, Cap Holding S.p.a. fin dal 02/08/2017 è qualificabile quale ente di interesse pubblico ai sensi dell'art. 16 del D. Lgs. 27/01/2010 n. 39 e pertanto sottoposta, tra l'altro, a precisi obblighi di vigilanza sul processo di informativa finanziaria, sull'efficacia dei sistemi interni di controllo e revisione e di gestione dei rischi.

#### SEDE LEGALE DELLA PARTECIPATA

NOME DEL CAMPO	Indicazioni per la compilazione
Stato	Italia
Provincia	Milano
NOME DEL CAMPO	Indicazioni per la compilazione
Comune	Milano
CAP*	20142
Indirizzo*	Via Rimini 38
Telefono*	02 825021
FAX*	02/82502.281
Email*	capholding@legalmail.it

\*campo con compilazione facoltativa

#### SETTORE DI ATTIVITÀ DELLA PARTECIPATA

Indicare il settore ATECO rappresentativo dell'attività svolta. Nel caso in cui i settori siano più di uno, indicarli in ordine decrescente di importanza.

Il seguente file riporta la classificazione ATECO 2022 e ATECO 2025 con il dettaglio delle modifiche intervenute: <https://www.istat.it/wp-content/uploads/2025/03/Sintesi-modifiche-struttura-ATECO-2025.xlsx>.

Per approfondimenti sulla classificazione Ateco si rimanda al link: <https://www.istat.it/classificazione/ateco-2025/>

NOME DEL CAMPO	Indicazioni per la compilazione
Attività 1	36 – raccolta, trattamento e fornitura di acqua

### ULTERIORI INFORMAZIONI SULLA PARTECIPATA\*

NOME DEL CAMPO	Indicazioni per la compilazione
Società in house	Si
Previsione nello statuto di limiti sul fatturato <sup>(4)</sup>	Si
Società contenuta nell'allegato A al D.Lgs. n. 175/2016	No
Società a partecipazione pubblica di diritto singolare (art.1, c. 4, lett. A) #	No
Riferimento normativo società di diritto singolare <sup>(4)</sup>	
Società a controllo pubblico che adotta un sistema di contabilità analitica e separata per le attività oggetto di diritti speciali o esclusivi svolte insieme ad altre attività in regime di mercato §	Si
Specificare se le regole per la contabilità separata sono dettate da:	Arera
Società esclusa dall'applicazione dell'art. 4 con DPCM (art. 4, c. 9)	No
Società esclusa dall'applicazione dell'art. 4 con provvedimento del Presidente della Regione o delle Prov. Autonome (art. 4, c. 9)	No
Riferimento normativo atto esclusione <sup>(5)</sup>	

\* La compilazione della Sezione “Ulteriori Informazioni sulla partecipata” non è richiesta per “società quotate ex TUSP”, se la società è un GAL oppure se lo stato di attività della società è “in liquidazione” o “soggetta a procedure concorsuali”.

(4) Compilare il campo solo se nel campo precedente è stato scelto “sì”

(5) Compilare il campo solo se in uno dei campi precedenti è stato scelto “sì”

# Per la nozione giuridica di “società a partecipazione pubblica di diritto singolare” di cui all’art. 1, comma 4, del TUSP, si veda l’orientamento della Struttura di monitoraggio disponibile sul sito del Ministero dell’Economia e delle Finanze al seguente link: [https://www.dt.mef.gov.it/export/sites/sitodt/modules/documenti\\_it/patrimonio\\_publico/patrimonio\\_pa/Orientamento\\_del\\_18\\_nove\\_mbre\\_2019\\_xSocietx\\_a\\_partecipazione\\_pubblica\\_di\\_diritto\\_singolarex\\_.pdf](https://www.dt.mef.gov.it/export/sites/sitodt/modules/documenti_it/patrimonio_publico/patrimonio_pa/Orientamento_del_18_nove_mbre_2019_xSocietx_a_partecipazione_pubblica_di_diritto_singolarex_.pdf)

§ Occorre selezionare “SI” se la società è a **controllo pubblico** (esercitato da una o più pubbliche amministrazioni congiuntamente),

svolge attività economiche protette da **diritti speciali o esclusivi**, insieme con altre attività svolte in regime di economia di mercato ed ha adottato un sistema di **contabilità analitica e separata** secondo le indicazioni dettate dal MEF con la direttiva del 9 settembre 2019 (ai sensi del dell’art.6, c.1, TUSP) ovvero secondo le indicazioni dettate dall’Autorità di settore. Si ricorda che per diritti

esclusivi o speciali si intendono i diritti concessi da un’autorità competente mediante una disposizione legislativa o regolamentare o disposizione amministrativa pubblicata, avente l’effetto di riservare, rispettivamente, a uno o più operatori economici l’esercizio di un’attività e di incidere sostanzialmente sulla capacità di altri operatori economici di esercitare tale attività.

### DATI DI BILANCIO PER LA VERIFICA TUSP\*

NOME DEL CAMPO	Anno 2024
Tipologia di attività svolta	Attività produttive di beni e servizi
Numero medio di dipendenti	728,75

Numero dei componenti dell'organo di amministrazione	5
Compenso dei componenti dell'organo di amministrazione	135.600
<b>NOME DEL CAMPO</b> Anno 2024	
Numero dei componenti dell'organo di controllo	3
Compenso dei componenti dell'organo di controllo	70.794,00

**Ulteriori informazioni relative ai campi della Sezione**

**Costi del personale:**

La voce personale, pari a euro 45.017.365 nel 2024 (euro 27.975.684 nel 2023), ha registrato un incremento del 61%. Tale differenza è dovuta principalmente all'incremento del numero totale dei dipendenti rispetto allo scorso esercizio a seguito della scissione parziale da Amiacque S.r.l. con effetto dal 31.12.2023 (+259 persone) ed ai rinnovi contrattuali a livello di CCNL.

Va osservato che il personale in servizio al 31.12.2024 risulta variato rispetto al 31.12.2023 di n. 2 unità, per un totale di 724 dipendenti. La variazione è dovuta principalmente a nuovi ingressi per assunzioni conformemente a quanto deciso dal Consiglio di amministrazione e dal Comitato di Indirizzo strategico.

Occorre rammentare che il costo del personale deve essere letto all'interno del Gruppo CAP, ossia in forma aggregata tra CAP Holding S.p.A. (in cui ad esempio sono stati assunti i dirigenti) e CAP Evolution s.r.l. Una visione complessiva di tale costo evita la commissione di incomprensioni ad opera degli organi di controllo, così come è stato chiarito nella assemblea dei soci di Approvazione Bilancio 2018.

**Organi sociali**

**Consiglio di Amministrazione:**

Presidente Yuri Santagostino

Vicepresidente Karin Eva Imparato

Amministratori Alessandro Russo (anche amministratore delegato), Luciana Dambra, Barbara Mancari

**Collegio Sindacale:**

Presidente Raffaele Zorloni

Sindaci effettivi Giulia Consonni, Giuseppe Nicosia

**Revisore legale dei conti:** BDO Italia S.p.A.

Direttore Generale: Michele Russo

Direttore Amministrazione e Finanza: Federico Feltri

**Compensi amministratori sindaci e Odv:**

Per l'esercizio chiuso al 31 dicembre 2024, i compensi spettanti agli amministratori e ai sindaci ammontano rispettivamente a euro 135.600 ed euro 70.794. Gli importi includono oltre ai compensi, anche gli oneri relativi ai contributi. Si segnala che il compenso spettante all' OdV è stato pari a euro 49.897

Indennità organi	31.12.2024	31.12.2023	Variation	Var.
Indennità Consiglio d'Amministrazione	135.600	114.395	21.205	19%
Indennità Collegio Sindacale	70.794	70.642	152	0%
<b>Totale indennità</b>	<b>206.394</b>	<b>185.037</b>	<b>21.357</b>	<b>12%</b>

NOME DEL CAMPO	2024	2023	2022	2021	2020
Approvazione bilancio	sì	sì	sì	sì	sì
Risultato d'esercizio	79.607.128	7.247.294	521.404	24.369.148	16.816.274

\* La compilazione della Sezione "Dati di bilancio per la verifica TUSP" non è richiesta per le "società quotate ex TUSP", se lo stato

di attività della società è "in liquidazione" o "soggetta a procedure concorsuali".

**ATTENZIONE:** l'applicativo richiede la compilazione esclusivamente di una delle seguenti quattro sotto-sezioni di

"DATI DI BILANCIO PER LA VERIFICA TUSP".

**1. Attività produttive di beni e servizi o Distretti tecnologici**

Compilare la seguente sotto-sezione se la "Tipologia di attività svolta" dalla partecipata è: "Attività

produttive di beni e servizi” o “**Attività di promozione e sviluppo di progetti di ricerca finanziati (Distretti tecnologici)**”.

NOME DEL CAMPO	2024	2023	2022
A1) Ricavi delle vendite e delle prestazioni	320.637.629	268.251.925	281.576.277
A5) Altri Ricavi e Proventi	84.531.365	44.873.024	30.716.197
di cui Contributi in conto esercizio	1.715.206	975.868	591.543

**2. Attività** di  **Holding**

Non applicabile

**3. Attività bancarie e finanziarie**

Non applicabile

**4. Attività assicurative**

Non applicabile

**QUOTA DI POSSESSO (quota diretta e/o indiretta)**

NOME DEL CAMPO	Indicazioni per la compilazione
Tipologia di Partecipazione	Partecipazione diretta
Quota diretta <sup>(6)</sup>	0,2381%
Codice Fiscale Tramite <sup>(7)</sup>	
Denominazione Tramite (organismo) <sup>(7)</sup>	
Quota detenuta dalla Tramite nella società <sup>(8)</sup>	

<sup>(6)</sup> Se la partecipazione è diretta o sia diretta che indiretta, inserire la quota detenuta direttamente dall'Amministrazione nella società.

<sup>(7)</sup> Compilare se per “Tipologia di Partecipazione” è stato indicato “Partecipazione Indiretta” o “Partecipazione diretta e indiretta”.

Inserire CF e denominazione dell'ultima “tramite” attraverso la quale la società è indirettamente partecipata dall'Amministrazione.

<sup>(8)</sup> Inserire la quota di partecipazione che la “tramite” detiene nella società.

**QUOTA DI POSSESSO – TIPO DI CONTROLLO**

Indicare il tipo di controllo\* esercitato dall'Amministrazione sulla partecipata. Ai fini del controllo è necessario tener conto, oltre che della quota diretta, anche di eventuali quote indirette detenute dall'Amministrazione nella partecipata.

Nel caso di società partecipata indirettamente, in via generale, inserire il tipo di controllo esercitato dall'Amministrazione sulla “tramite”.

NOME DEL CAMPO	Indicazioni per la compilazione
----------------	---------------------------------

Tipo di controllo*	controllo analogo congiunto
--------------------	-----------------------------

\*Per la definizione di controllo si rinvia all'atto di [orientamento del 15 febbraio 2018](#) emanato della Struttura di indirizzo,

monitoraggio e controllo sull'attuazione del TUSP e alla deliberazione della Corte dei conti, Sezioni riunite in sede di controllo, 20 giugno 2019, n. 11/SSRRCO/QMIG/19.

#### INFORMAZIONI ED ESITO PER LA RAZIONALIZZAZIONE

NOME DEL CAMPO	Indicazioni per la compilazione
Partecipazione ancora detenuta alla data di adozione del provvedimento	Sì

Se la partecipazione è ancora detenuta alla data di adozione del provvedimento continuare con la compilazione dei campi di seguito riportati. Altrimenti, se la partecipazione non è più detenuta alla data di adozione del provvedimento, deve essere compilata la scheda "Partecipazione non più detenuta" in base alla tipologia della razionalizzazione realizzata.

Società controllata da una quotata	No
CF della società quotata controllante <sup>(9)</sup>	
Denominazione della società quotata controllante <sup>(9)</sup>	
La partecipata svolge un'attività di produzione di beni e servizi a favore dell'Amministrazione?	Sì
Attività svolta dalla Partecipata	Produzione di un servizio di interesse generale (art. 4, c. 2, lett. A)
Descrizione dell'attività	Servizio idrico integrato inclusa la realizzazione e la gestione delle reti e degli impianti funzionali al servizio. Tale attività è svolta nei confronti della collettività di riferimento.
Quota % di partecipazione detenuta dal soggetto privato <sup>(10)</sup>	
Svolgimento di attività analoghe a quelle svolte da altre società (art.20, c.2 lett. c)	No
Necessità di contenimento dei costi di funzionamento (art.20, c.2 lett. f)	No
Necessità di aggregazione di società (art.20, c.2 lett. g)	No

NOME DEL CAMPO	Indicazioni per la compilazione
L'Amministrazione ha fissato, con proprio provvedimento, obiettivi specifici sui costi di funzionamento della partecipata? (art.19, c, 5) <sup>(11)</sup>	No
Esito della revisione periodica <sup>(12)</sup>	Mantenimento senza interventi
Modalità (razionalizzazione) <sup>(13)</sup>	Scegliere un elemento.
Termine previsto per la razionalizzazione <sup>(13)</sup>	
Dichiarazione di Cessione a titolo oneroso in Revisione straordinaria <sup>(14)</sup>	No
Note*	<b>Fissazione obiettivi:</b> per l'esercizio 2025 si rendono applicabili alla società gli indirizzi stabiliti con deliberazione C.C. n. 74 del 19/12/2024 di approvazione del Documento Unico di Programmazione (DUP) 2025-2026. Per l'esercizio 2026 gli indirizzi saranno stabiliti con delibera di Consiglio di approvazione del Documento Unico di Programmazione (DUP) 2026-2028.

<sup>(9)</sup> Compilare il campo solo se nel campo "Società controllata da una quotata" è stato scelto "sì".

<sup>(10)</sup> Compilare il campo se "Attività svolta dalla Partecipata" precedentemente selezionata è "Realizzazione e gestione di opera pubblica ovvero organizzazione e gestione di servizio di interesse generale tramite PPP (Art.4, c.2, lett. c)".

<sup>(11)</sup> Compilare il campo se "Tipo di controllo" è stato selezionato elemento diverso da "nessuno".

- (12) La compilazione del campo non è richiesta per le società in liquidazione, per quelle soggette a procedure concorsuali e per i GAL.
- (13) Campo obbligatorio se per “Esito della revisione periodica” è stato selezionato “Razionalizzazione”.
- (14) Nel campo l’Amministrazione deve specificare se nel provvedimento di revisione straordinaria, adottato ai sensi dell’art. 24 del TUSP, era stato indicato l’esito “Cessione a titolo oneroso”. La compilazione non è richiesta se la società è in liquidazione, è soggetta a procedura concorsuale, è un GAL o nel caso in cui nel campo “Attività svolta dalla partecipata” sia stato selezionato “Coordinamento e attuazione patti territoriali e contratti d’area ex delibera CIPE 21/03/1997 (Art. 26, c.7) oppure “Gestione delle case da gioco – società già costituita e autorizzata alla data del 23/09/2016 (art. 26, c. 12 sexies)”.

\*Campo con compilazione facoltativa.

#### Ulteriori informazioni relative ai campi della Sezione

**Attività svolta dalla partecipata:** La società è il “Gestore unitario” del Servizio Idrico Integrato (S.I.I.) dell’ATO Provincia di Milano (regolato dalla Convenzione stipulata il 20/12/2013 e adeguata in data 29/06/2016 alle disposizioni contenute nella Delibera dell’Autorità di Regolazione per Energia Reti e Ambiente n. 656/2015/R/IDR, con l’Ufficio di Ambito Territoriale Ottimale della Provincia di Milano, a valere dal 1.1.2014 fino al 31.12.2033).

Appare opportuno segnalare che Cap Holding S.p.a., in data 5.02.2021 ha rilevato n. 1.584.000 azioni della società CORE – Consorzio Recupero Energetici - S.p.a. (ora Zeroc S.p.a.), con capitale sociale suddiviso in azioni da 1 euro cadauna di euro 2.000.000,00 i.v., di proprietà dei Comuni di Sesto San Giovanni, Cologno Monzese, Cormano, Piolto e Segrate, pari al 79,2%; in data 22.03.2021 CAP Holding S.p.a. ha acquisito ulteriori 16.000 azioni della società CORE (ora Zeroc S.p.a.), di proprietà del Comune di Cologno Monzese, pari allo 0,80% del capitale della società con ciò raggiungendo una percentuale di possesso del capitale sociale della predetta CORE (ora Zeroc S.p.a.) è pari all’80%; l’acquisto della partecipazione si inserisce nel progetto finalizzato alla costruzione, nell’ottica dell’economia circolare, della biopiattaforma di Sesto San Giovanni.

In conseguenza all’iniziativa avviata dal Gruppo Amga nel 2020 e quindi concretizzatasi nel 2021, Cap Holding S.p.a. ha costituito con la partecipazione del suddetto Gruppo Amga e di Agesp S.p.a. (società in house del Comune di Busto Arsizio) una nuova società “benefit” Neutalia S.r.l. che, con operazione di fusione, ha incorporato la società Accam S.p.a. per la gestione dell’impianto di termovalorizzazione da quest’ultima posseduto. La partecipazione al capitale sociale della società neo-costituita è pari al 33%.

Nel 2023 Cap Holding S.p.a. ha continuato il proprio intervento in attività non strettamente idriche, benché connesse, come il progetto “forsu” presso la biopiattaforma di simbiosi industriale per la valorizzazione di “rifiuti organici” presso il depuratore di Sesto San Giovanni, tramite il veicolo societario Zeroc S.p.a. e di sinergie con altri soggetti industriali agenti nel campo dei rifiuti per il trattamento del vaglio prodotto dagli impianti di depurazione, tramite il veicolo societario Neutalia S.r.l..

Nel 2023 Cap Holding S.p.a. e Amiacque S.r.l. (dal 01.01.2024 Cap Evolution S.r.l.), hanno approvato un progetto di ristrutturazione organizzativa del Gruppo con l’obiettivo principale di trasferire da Amiacque S.r.l. (ora CAP Evolution S.r.l.) alla controllante CAP Holding S.p.a.: 1) il complesso aziendale organizzato per svolgere l’attività di “acquedotto - fognatura e attività connesse” (dedicato principalmente alla gestione e alla manutenzione ordinaria ed incrementativa delle reti acquedotto e fognario); 2) tutte le immobilizzazioni tecniche del s.i.i. di proprietà di Amiacque S.r.l. – (dal 01.01.2024 CAP Evolution s.r.l.), i magazzini aziendali, accorpandole con le attività relative al s.i.i. già direttamente svolte e possedute dalla Capogruppo.

In modo tale che Amiacque S.r.l. (che, previa deliberazione della propria assemblea con verbale a rogito del Notaio ha cambiato denominazione, con decorrenza dal 1.1.2024, in Cap Evolution S.r.l.) possa focalizzare maggiormente il proprio operato sulla gestione e manutenzione degli impianti di depurazione e sulla ricerca di sinergie con le attività complementari o accessorie a quest’ultima attività.

Tecnicamente si è proceduto con una scissione, parziale e semplificata, della società Amiacque S.r.l. (ora Cap Evolution S.r.l.) a favore della società Cap Holding S.p.a., redatto ai sensi dell’art. 2506-bis. L’atto di scissione è stato stipulato in data 31 luglio 2023 ed ha avuto effetto dall’ultimo giorno dell’anno 2023.

Inoltre nel corso del 2024 vi è stato l’ingresso di Cap Holding S.p.a. in Aemme Linea Ambiente (acquisizione di una quota pari al 20%), volta al miglioramento delle performance del servizio di igiene urbana mediante un operatore in house di larga scala, destinatario di ulteriori affidamenti diretti anche da parte dei Comuni soci di Cap Holding S.p.a., ampliando la propria operatività sul territorio.

**Esito della revisione periodica:** mantenimento senza interventi (soggetto “gestore unitario” del Servizio Idrico Integrato dell’ATO Città Metropolitana di Milano).

DATI ANAGRAFICI DELLA PARTECIPATA	
NOME DEL CAMPO	Indicazioni per la compilazione
Codice Fiscale	06483450968
Denominazione	Aemme Linea Ambiente S.R.L.
Data di costituzione della partecipata	2009
Forma giuridica	Società a responsabilità limitata
Tipo di fondazione	Scegliere un elemento.
Altra forma giuridica	
Stato di attività della partecipata	Attiva
Data di inizio della procedura <sup>(1)</sup>	
Società con azioni quotate in mercati regolamentati <sup>(2)</sup>	No
Società che ha emesso strumenti finanziari quotati in mercati regolamentati (ex TUSP) <sup>(2)</sup>	No
La società è un GAL <sup>(2)</sup>	No
La società è una “Società benefit” <sup>(3)</sup>	No

Ulteriori informazioni										
<p>AEMME Linea Ambiente S.r.l. è stata costituita in data 22 Gennaio 2009 al fine di gestire il servizio d'igiene ambientale al tempo espletato da AMGA Legnano S.p.A. e da ASM Magenta S.r.l.</p> <p>I conferimenti dei rami d'azienda afferenti all'attività dell'igiene ambientale, sono stati poi effettuati ad un anno di distanza, e precisamente il 28 Gennaio 2010, con effetto dal primo Marzo 2010.</p> <p>La compagine societaria si è ulteriormente ampliata a far data dal 26 gennaio 2016 con l'ingresso di AMSC Gallarate, attraverso il conferimento del ramo d'azienda di igiene ambientale di proprietà della stessa.</p> <p>La compagine societaria di Aemme Linea Ambiente <b>alla data del 31.12.2024</b> è la seguente:</p> <table border="1"> <thead> <tr> <th>SOCI</th> <th>QUOTA DI PARTECIPAZIONE</th> </tr> </thead> <tbody> <tr> <td>AMGA Legnano</td> <td>74,05%</td> </tr> <tr> <td>ASM Magenta</td> <td>16,68%</td> </tr> <tr> <td>AMSC Gallarate</td> <td>9,27%</td> </tr> <tr> <td></td> <td></td> </tr> </tbody> </table> <p>Sono in corso le attività connesse al progetto di sviluppo industriale di ALA.</p> <p>L'operazione prevede quale primo step l'ingresso nella compagine societaria di ALA della società Cap Holding, mediante acquisto di una quota pari 20% delle partecipazioni di ALA detenute da AMGA Legnano.</p> <p>Detta operazione è stata oggetto di approvazione da parte del Consiglio comunale di Parabiago.</p> <p>Con atto a rogito Notaio dott. Marco Sormani in data 10/10/2025, iscritto a Registro Imprese di Milano nella medesima data, CAP Holding S.p.A. ha acquistato dal socio AMGA Legnano Spa una quota di complessivi nominali euro 453.046,60, pari al 20% del capitale sociale di AEMME LINEA AMBIENTE S.R.L. entrando con decorrenza dalla predetta data nella compagine societaria di ALA.</p>	SOCI	QUOTA DI PARTECIPAZIONE	AMGA Legnano	74,05%	ASM Magenta	16,68%	AMSC Gallarate	9,27%		
SOCI	QUOTA DI PARTECIPAZIONE									
AMGA Legnano	74,05%									
ASM Magenta	16,68%									
AMSC Gallarate	9,27%									

Le attuali partecipazioni in ALA - AEMME LINEA AMBIENTE S.r.l. sono le seguenti:

SOCI	QUOTA DI PARTECIPAZIONE
AMGA Legnano S.p.A	54,04%
CAP HOLDING S.p.A.	20%
ASM s.r.l.	16,69%
AMSC S.p.A.	9,27%

- (1) Compilare solo se nel campo “stato di attività della partecipata” è stato indicato che sono in corso procedure di liquidazione oppure procedure concorsuali.
- (2) Nell'applicativo le società con azioni quotate e quelle emittenti strumenti finanziari quotati in mercati regolamentati (“società quotate ex TUSP”) e i Gruppi di Azione Locale (GAL) sono individuati mediante elenchi ufficiali.
- (3) La “società benefit” è una società che nell'esercizio di una attività economica persegue, oltre allo scopo di dividerne gli utili, una o più finalità di beneficio comune e opera in modo responsabile, sostenibile e trasparente nei confronti di persone, comunità, territori e ambiente, beni ed attività culturali e sociali, enti e associazioni ed altri portatori di interesse. Tali finalità devono

essere indicate specificatamente nell'oggetto sociale della società. La “società benefit” redige annualmente una relazione concernente il perseguimento del beneficio comune, da allegare al bilancio societario e da pubblicare nel proprio sito Internet (cfr. art. 1, commi 376 – 384, L. n. 208/2015).

#### SEDE LEGALE DELLA PARTECIPATA

NOME DEL CAMPO	Indicazioni per la compilazione
Stato	Italia
Provincia	Milano
Comune	Magenta
CAP*	20013
Indirizzo*	Via Crivelli, 39
Telefono*	
FAX*	
Email*	info@pec.aemmelineaambiente.it

\*campo con compilazione facoltativa

#### SETTORE DI ATTIVITÀ DELLA PARTECIPATA

Indicare il settore ATECO rappresentativo dell'attività svolta. Nel caso in cui i settori siano più di uno, indicarli in ordine decrescente di importanza.

Il seguente file riporta la classificazione ATECO 2022 e ATECO 2025 con il dettaglio delle modifiche intervenute: <https://www.istat.it/wp-content/uploads/2025/03/Sintesi-modifiche-struttura-ATECO-2025.xlsx>.

Per approfondimenti sulla classificazione Ateco si rimanda al link: <https://www.istat.it/classificazione/ateco-2025/>

NOME DEL CAMPO	Indicazioni per la compilazione
Attività 1	38.11 – raccolta di rifiuti non pericolosi
Attività 2	38.12 – raccolta di rifiuti pericolosi solidi e non solidi
Attività 3	38.2 – trattamento e smaltimento dei rifiuti
Attività 4	81.29.91 – pulizia e lavaggio di aree pubbliche, rimozione di neve e ghiaccio

**ULTERIORI INFORMAZIONI SULLA PARTECIPATA\***

NOME DEL CAMPO	Indicazioni per la compilazione
Società in house	Si
Previsione nello statuto di limiti sul fatturato <sup>(4)</sup>	Si
Società contenuta nell'allegato A al D.Lgs. n. 175/2016	No
Società a partecipazione pubblica di diritto singolare (art.1, c. 4, lett. A) #	Si
Riferimento normativo società di diritto singolare <sup>(4)</sup>	
Società a controllo pubblico che adotta un sistema di contabilità analitica e separata per le attività oggetto di diritti speciali o esclusivi svolte insieme ad altre attività in regime di mercato §	No
Specificare se le regole per la contabilità separata sono dettate da:	Arera
Società esclusa dall'applicazione dell'art. 4 con DPCM (art. 4, c. 9)	No
Società esclusa dall'applicazione dell'art. 4 con provvedimento del Presidente della Regione o delle Prov. Autonome (art. 4, c. 9)	No
Riferimento normativo atto esclusione <sup>(5)</sup>	

\* La compilazione della Sezione "Ulteriori Informazioni sulla partecipata" non è richiesta per "società quotate ex TUSP", se la società è un GAL oppure se lo stato di attività della società è "in liquidazione" o "soggetta a procedure concorsuali".

(4) Compilare il campo solo se nel campo precedente è stato scelto "sì"

(5) Compilare il campo solo se in uno dei campi precedenti è stato scelto "sì"

# Per la nozione giuridica di "società a partecipazione pubblica di diritto singolare" di cui all'art. 1, comma 4, del TUSP, si veda l'orientamento della Struttura di monitoraggio disponibile sul sito del Ministero dell'Economia e delle Finanze al seguente link: [https://www.dt.mef.gov.it/export/sites/sitodt/modules/documenti\\_it/patrimonio\\_publico/patrimonio\\_pa/Orientamento\\_del\\_18\\_nove\\_mbre\\_2019\\_xSocietx\\_a\\_partecipazione\\_publica\\_di\\_diritto\\_singolarex.pdf](https://www.dt.mef.gov.it/export/sites/sitodt/modules/documenti_it/patrimonio_publico/patrimonio_pa/Orientamento_del_18_nove_mbre_2019_xSocietx_a_partecipazione_publica_di_diritto_singolarex.pdf)

§ Occorre selezionare "SI" se la società è a **controllo pubblico** (esercitato da una o più pubbliche amministrazioni congiuntamente),

svolge attività economiche protette da **diritti speciali o esclusivi**, insieme con altre attività svolte in regime di economia di mercato ed ha adottato un sistema di **contabilità analitica e separata** secondo le indicazioni dettate dal MEF con la direttiva del 9 settembre 2019 (ai sensi dell'art.6, c.1, TUSP) ovvero secondo le indicazioni dettate dall'Autorità di settore. Si ricorda che per diritti

esclusivi o speciali si intendono i diritti concessi da un'autorità competente mediante una disposizione legislativa o regolamentare o disposizione amministrativa pubblicata, avente l'effetto di riservare, rispettivamente, a uno o più operatori economici l'esercizio di un'attività e di incidere sostanzialmente sulla capacità di altri operatori economici di esercitare tale attività.

**DATI DI BILANCIO PER LA VERIFICA TUSP\***

NOME DEL CAMPO	Anno 2024
Tipologia di attività svolta	Attività produttive di beni e servizi
Numero medio di dipendenti	365
Numero dei componenti dell'organo di amministrazione	5
Compenso dei componenti dell'organo di amministrazione	€ 14.882 (non comprensivo di 354,00 € per cassa ed € 580,00 per contributi) oltre € 20 a titolo di rimborso spese
Numero dei componenti dell'organo di controllo	3 effettivi + 2 supplenti
Compenso dei componenti dell'organo di controllo	€ 12.000 (non comprensivo di 480 € per contributi) oltre € 19,00 erogati a titolo di rimborso spese

**Ulteriori informazioni****Costi del personale:**

costi del personale, pari a K€ 16.368, sono relativi alle retribuzioni e agli oneri accessori dei dipendenti in capo alla società. Al 31 dicembre 2024 la forza lavoro impiegata è di 365 unità: 2 dirigenti, 3 quadri, 32 impiegati, 300 operai, oltre a 28 persone in somministrazione.

**Compensi spettanti agli amministratori e sindaci approvati in sede di deliberazione:**

Presidente		in carica dal 09/06/23 fino al 12/12/24	k€	6 su base annua	
		in carica dal 12/12/24 fino approv Bilancio 2025	k€	6 su base annua	
	Consiglieri	n. 1	in carica dal 09/06/23 fino al 26/11/24	k€	4 su base annua
		n. 1	in carica dal 12/12/24 fino approv Bilancio 2025	k€	4 su base annua
		n. 1	in carica dal 09/06/23 fino approv Bilancio 2025	k€	3 su base annua
		n. 1	in carica dal 09/06/23 fino al 12/12/24	k€	3 su base annua
	n. 1	in carica dal 12/12/24 fino approv Bilancio 2025	k€	3 su base annua	
	n. 1	in carica dal 09/06/23 fino approv Bilancio 2025	k€	0 su base annua	
Sindaci	Presidente	in carica dal 07/06/22 fino approv Bilancio 2024	k€	6 su base annua	
	Sindaci	n. 2 in carica dal 07/06/22 fino approv Bilancio 2024	k€	3 ciascuno su base annua	
Società di revisione		Revisione legale	k€	12 annui	

NOME DEL CAMPO	2024	2023	2022	2021	2020
Approvazione bilancio	sì	sì	sì	sì	sì
Risultato d'esercizio	1.711.023	1.805.940	496.481	253.994	764.189

\* La compilazione della Sezione "Dati di bilancio per la verifica TUSP" non è richiesta per le "società quotate ex TUSP", se lo stato

di attività della società è "in liquidazione" o "soggetta a procedure concorsuali".

**ATTENZIONE:** l'applicativo richiede la compilazione esclusivamente di una delle seguenti quattro sotto-sezioni di

"DATI DI BILANCIO PER LA VERIFICA TUSP".

**Ulteriori informazioni**

L'**EBITDA** si mantiene sostanzialmente in linea con l'esercizio precedente passando da K€ 3.162 (con un EBITDA margin 2023 del 7,6%) a K€ 3.001 (con un EBITDA margin 2024 del 6,5%).

L'**EBIT** al 31 dicembre 2024 è pari a K€ 2.285, in linea con quanto rilevato nell'anno precedente.

La Società ha chiuso l'esercizio 2024 con un utile netto pari a K€ 1.711 in diminuzione di K€ 95 rispetto all'esercizio 2023.

Si precisa che l'82,27% del fatturato totale è relativo a servizi prestati ai Comuni Soci in via indiretta di AEMME Linea Ambiente S.r.l., in quanto soci di AMGA Legnano S.p.A, A.S.M. Magenta S.r.l. e AMSC Gallarate S.p.A.

Complessivamente l'esercizio 2024 fa registrare un aumento di fatturato pari a 10.9% rispetto al medesimo dato dell'anno precedente.

**1. Attività produttive di beni e servizi o Distretti tecnologici**

Compilare la seguente sotto-sezione se la "Tipologia di attività svolta" dalla partecipata è: "Attività produttive di beni e servizi" o "**Attività di promozione e sviluppo di progetti di ricerca finanziati (Distretti tecnologici)**".

NOME DEL CAMPO	2024	2023	2022
A1) Ricavi delle vendite e delle prestazioni	46.188.646	41.662.258	38.541.663
A5) Altri Ricavi e Proventi	444.987	1.108.953	561.515
di cui Contributi in conto esercizio	0	0	0

**2. Attività di Holding**

Non applicabile

**3. Attività bancarie e finanziarie**

Non applicabile

**4. Attività assicurative**

Non applicabile

**QUOTA DI POSSESSO (quota diretta e/o indiretta)**

NOME DEL CAMPO	Indicazioni per la compilazione
Tipologia di Partecipazione	Partecipazione indiretta
Quota diretta <sup>(6)</sup>	
Codice Fiscale Tramite <sup>(7)</sup>	10811500155
Denominazione Tramite (organismo) <sup>(7)</sup>	AMGA LEGNANO S.p.A.
Quota detenuta dalla Tramite nella società <sup>(8)</sup>	54,04%

NOME DEL CAMPO	Indicazioni per la compilazione
Tipologia di Partecipazione	Partecipazione indiretta
Quota diretta <sup>(6)</sup>	
Codice Fiscale Tramite <sup>(7)</sup>	13187590156
Denominazione Tramite (organismo) <sup>(7)</sup>	CAP HOLDING S.p.A.

<b>Quota detenuta dalla Tramite nella società <sup>(8)</sup></b>	20%

(6) Se la partecipazione è diretta o sia diretta che indiretta, inserire la quota detenuta direttamente dall'Amministrazione nella società.

(7) Compilare se per "Tipologia di Partecipazione" è stato indicato "Partecipazione Indiretta" o "Partecipazione diretta e indiretta".

Inserire CF e denominazione dell'ultima "tramite" attraverso la quale la società è indirettamente partecipata dall'Amministrazione.

(8) Inserire la quota di partecipazione che la "tramite" detiene nella società.

<b>Ulteriori informazioni</b>											
<p>In linea con l'Operazione di sviluppo industriale ALA ed il Piano Industriale, posto a base dell'operazione stessa, oggetto di delibera di Consiglio Comunale di Parabiago numero 20 del 26/05/2025, si è proceduto con atto del 10 ottobre 2025 al perfezionamento dell'ingresso nella compagine societaria di ALA del nuovo socio CAP Holding mediante cessione da parte del Socio AMGA Legnano S.p.A. di una quota pari al 20% del capitale sociale di ALA detenuto dalla medesima.</p> <p>Alla luce di ciò, le attuali partecipazioni societarie sono le seguenti:</p> <table border="1"> <thead> <tr> <th><b>SOCI</b></th> <th><b>QUOTA DI PARTECIPAZIONE</b></th> </tr> </thead> <tbody> <tr> <td>AMGA Legnano S.p.A</td> <td>54,04%</td> </tr> <tr> <td>CAP HOLDING S.p.A.</td> <td>20%</td> </tr> <tr> <td>ASM s.r.l.</td> <td>16,69%</td> </tr> <tr> <td>AMSC S.p.A.</td> <td>9,27%</td> </tr> </tbody> </table> <p>CAP Holding è partecipata dai Comuni delle società target, ossia quei Comuni che, già soci di CAP, possono razionalizzare le proprie partecipazioni ai sensi del D.Lgs. 175/2016, affidando la gestione del servizio di igiene urbana ad ALA. La crescita dimensionale di ALA consentirà il mantenimento degli attuali affidamenti e la semplificazione del panorama societario del territorio, in linea con gli obiettivi normativi. Inoltre, CAP Holding dispone di numerosi impianti operanti nei settori dei servizi a rete (idrico e igiene urbana), nonché di infrastrutture informatiche e digitali indispensabili per una gestione moderna ed efficiente.</p> <p>L'aggregazione proposta rappresenta un passo strategico verso una maggiore efficienza e sostenibilità nella gestione dei servizi pubblici locali. La sinergia tra ALA e CAP Holding, supportata dalle disposizioni normative vigenti, garantirà una razionalizzazione delle risorse e una semplificazione organizzativa, con benefici concreti per gli Enti Locali e per la collettività.</p>		<b>SOCI</b>	<b>QUOTA DI PARTECIPAZIONE</b>	AMGA Legnano S.p.A	54,04%	CAP HOLDING S.p.A.	20%	ASM s.r.l.	16,69%	AMSC S.p.A.	9,27%
<b>SOCI</b>	<b>QUOTA DI PARTECIPAZIONE</b>										
AMGA Legnano S.p.A	54,04%										
CAP HOLDING S.p.A.	20%										
ASM s.r.l.	16,69%										
AMSC S.p.A.	9,27%										

#### **QUOTA DI POSSESSO – TIPO DI CONTROLLO**

Indicare il tipo di controllo\* esercitato dall'Amministrazione sulla partecipata. Ai fini del controllo è necessario tener conto, oltre che della quota diretta, anche di eventuali quote indirette detenute dall'Amministrazione nella partecipata.

Nel caso di società partecipata indirettamente, in via generale, inserire il tipo di controllo esercitato dall'Amministrazione sulla "tramite".

NOME DEL CAMPO	Indicazioni per la compilazione
Tipo di controllo*	controllo congiunto per effetto di norme statutarie

\*Per la definizione di controllo si rinvia all'atto di [orientamento del 15 febbraio 2018](#) emanato della Struttura di indirizzo,

monitoraggio e controllo sull'attuazione del TUSP e alla deliberazione della Corte dei conti, Sezioni riunite in sede di controllo, 20 giugno 2019, n. 11/SSRRCO/QMIG/19.

#### INFORMAZIONI ED ESITO PER LA RAZIONALIZZAZIONE

NOME DEL CAMPO	Indicazioni per la compilazione
Partecipazione ancora detenuta alla data di adozione del provvedimento	Si

Se la partecipazione è ancora detenuta alla data di adozione del provvedimento continuare con la compilazione dei campi di seguito riportati. Altrimenti, se la partecipazione non è più detenuta alla data di adozione del provvedimento, deve essere compilata la scheda "Partecipazione non più detenuta" in base alla tipologia della razionalizzazione realizzata.

Società controllata da una quotata	No
CF della società quotata controllante <sup>(9)</sup>	
Denominazione della società quotata controllante <sup>(9)</sup>	
La partecipata svolge un'attività di produzione di beni e servizi a favore dell'Amministrazione?	Si
Attività svolta dalla Partecipata	produzione di un servizio di interesse generale (Art. 4, c. 2, lett. a)
Descrizione dell'attività	Società di gestione di servizi a rete – Servizi di igiene ambientale
Quota % di partecipazione detenuta dal soggetto privato <sup>(10)</sup>	
Svolgimento di attività analoghe a quelle svolte da altre società (art.20, c.2 lett. c)	No
Necessità di contenimento dei costi di funzionamento (art.20, c.2 lett. f)	No
Necessità di aggregazione di società (art.20, c.2 lett. g)	No
L'Amministrazione ha fissato, con proprio provvedimento, obiettivi specifici sui costi di funzionamento della partecipata? (art.19, c, 5) <sup>(11)</sup>	No
Esito della revisione periodica <sup>(12)</sup>	Mantenimento Senza Interventi
Modalità (razionalizzazione) <sup>(13)</sup>	
Termine previsto per la razionalizzazione <sup>(13)</sup>	
Dichiarazione di Cessione a titolo oneroso in Revisione straordinaria <sup>(14)</sup>	No
Note*	

<sup>(9)</sup> Compilare il campo solo se nel campo "Società controllata da una quotata" è stato scelto "si".

<sup>(10)</sup> Compilare il campo se "Attività svolta dalla Partecipata" precedentemente selezionata è "Realizzazione e gestione di opera pubblica ovvero organizzazione e gestione di servizio di interesse generale tramite PPP (Art.4, c.2, lett. c)".

<sup>(11)</sup> Compilare il campo se "Tipo di controllo" è stato selezionato elemento diverso da "nessuno".

- (12) La compilazione del campo non è richiesta per le società in liquidazione, per quelle soggette a procedure concorsuali e per i GAL.
- (13) Campo obbligatorio se per “Esito della revisione periodica” è stato selezionato “Razionalizzazione”.
- (14) Nel campo l’Amministrazione deve specificare se nel provvedimento di revisione straordinaria, adottato ai sensi dell’art. 24 del TUSP, era stato indicato l’esito “Cessione a titolo oneroso”. La compilazione non è richiesta se la società è in liquidazione, è soggetta a procedura concorsuale, è un GAL o nel caso in cui nel campo “Attività svolta dalla partecipata” sia stato selezionato “Coordinamento e attuazione patti territoriali e contratti d'area ex delibera CIPE 21/03/1997 (Art. 26, c.7) oppure “Gestione delle case da gioco – società già costituita e autorizzata alla data del 23/09/2016 (art. 26, c. 12 sexies)”.

\*Campo con compilazione facoltativa

<b>Ulteriori informazioni</b>
<p>Il Piano Industriale di Aemme Linea Ambiente non comporta liquidazione né alienazione di partecipazioni, ma è orientata alla aggregazione dei servizi tra ALA e CAP Holding. L’obiettivo è strategico è volto a semplificare il panorama societario, garantire il mantenimento degli affidamenti e potenziare l’efficienza nella gestione dei servizi pubblici locali.</p>

**DATI ANAGRAFICI DELLA PARTECIPATA**

NOME DEL CAMPO	Indicazioni per la compilazione
Codice Fiscale	13476050151
Denominazione	Aemme linea distribuzione s.r.l.
Data di costituzione della partecipata	2001
Forma giuridica	Società a responsabilità limitata
Tipo di fondazione	Scegliere un elemento.
Altra forma giuridica	
Stato di attività della partecipata	Attiva
Data di inizio della procedura <sup>(1)</sup>	
Società con azioni quotate in mercati regolamentati <sup>(2)</sup>	No
Società che ha emesso strumenti finanziari quotati in mercati regolamentati (ex TUSP) <sup>(2)</sup>	No
La società è un GAL <sup>(2)</sup>	No
La società è una "Società benefit" <sup>(3)</sup>	Scegliere un elemento.

**Ulteriori informazioni relative ai campi della Sezione**

ALD nasce dal conferimento dei rami d'azienda relativi al servizio di distribuzione gas di AMGA Legnano S.p.A., AMAGA Abbiategrasso S.p.A. e ASM Magenta S.r.l., storiche aziende municipalizzate operanti, da oltre un trentennio, nel settore dei servizi pubblici locali.

Tale conferimento rientra in un più ampio progetto, teso all'aggregazione delle realtà sopra citate tramite società di scopo dedicate a singoli business e finalizzato alla creazione di sinergie strategiche ed operative.

Alla data attuale i soci di AEMME Linea Distribuzione S.r.l. sono tre, con le seguenti quote di partecipazione:

-AMGA Legnano S.p.A.: 75,50%

-ASM Magenta S.r.l.: 15,28%

-AMAGA Abbiategrasso S.p.A.: 9,22%;

- (1) Compilare solo se nel campo "stato di attività della partecipata" è stato indicato che sono in corso procedure di liquidazione oppure procedure concorsuali.
- (2) Nell'applicativo le società con azioni quotate e quelle emittenti strumenti finanziari quotati in mercati regolamentati ("società quotate ex TUSP") e i Gruppi di Azione Locale (GAL) sono individuati mediante elenchi ufficiali.
- (3) La "società benefit" è una società che nell'esercizio di una attività economica persegue, oltre allo scopo di dividerne gli utili, una o più finalità di beneficio comune e opera in modo responsabile, sostenibile e trasparente nei confronti di persone, comunità, territori e ambiente, beni ed attività culturali e sociali, enti e associazioni ed altri portatori di interesse. Tali finalità devono essere indicate specificatamente nell'oggetto sociale della società. La "società benefit" redige annualmente una relazione concernente il perseguimento del beneficio comune, da allegare al bilancio societario e da pubblicare nel proprio sito Internet (cfr. art. 1, commi 376 – 384, L. n. 208/2015).

**SEDE LEGALE DELLA PARTECIPATA**

NOME DEL CAMPO	Indicazioni per la compilazione
Stato	Italia
Provincia	Milano
Comune	Abbiategrasso
CAP*	20081
Indirizzo*	Viale Cattaneo, 45
Telefono*	0331 - 540223
FAX*	0331 - 594287
Email*	info@pec.aemmelinedistribuzione.it

\*campo con compilazione facoltativa

## SETTORE DI ATTIVITÀ DELLA PARTECIPATA

Indicare il settore ATECO rappresentativo dell'attività svolta. Nel caso in cui i settori siano più di uno, indicarli in ordine decrescente di importanza.

Il seguente file riporta la classificazione ATECO 2022 e ATECO 2025 con il dettaglio delle modifiche intervenute: <https://www.istat.it/wp-content/uploads/2025/03/Sintesi-modifiche-struttura-ATECO-2025.xlsx>.

Per approfondimenti sulla classificazione Ateco si rimanda al link:

<https://www.istat.it/classificazione/ateco-2025/>

NOME DEL CAMPO	Indicazioni per la compilazione
Attività 1	35.2 – produzione di gas; distribuzione di combustibili gassosi mediante condotte.
Attività 2	
Attività 3	
Attività 4	

## ULTERIORI INFORMAZIONI SULLA PARTECIPATA\*

NOME DEL CAMPO	Indicazioni per la compilazione
Società in house	No
Previsione nello statuto di limiti sul fatturato <sup>(4)</sup>	Scegliere un elemento.
Società contenuta nell'allegato A al D.Lgs. n. 175/2016	No
Società a partecipazione pubblica di diritto singolare (art.1, c. 4, lett. A) #	No
Riferimento normativo società di diritto singolare <sup>(4)</sup>	
Società a controllo pubblico che adotta un sistema di contabilità analitica e separata per le attività oggetto di diritti speciali o esclusivi svolte insieme ad altre attività in regime di mercato §	Si
Specificare se le regole per la contabilità separata sono dettate da:	Arera
Società esclusa dall'applicazione dell'art. 4 con DPCM (art. 4, c. 9)	No
Società esclusa dall'applicazione dell'art. 4 con provvedimento del Presidente della Regione o delle Prov. Autonome (art. 4, c. 9)	No
Riferimento normativo atto esclusione <sup>(5)</sup>	

\* La compilazione della Sezione "Ulteriori Informazioni sulla partecipata" non è richiesta per "società quotate ex TUSP", se la società è un GAL oppure se lo stato di attività della società è "in liquidazione" o "soggetta a procedure concorsuali".

<sup>(4)</sup> Compilare il campo solo se nel campo precedente è stato scelto "si"

<sup>(5)</sup> Compilare il campo solo se in uno dei campi precedenti è stato scelto "si"

# Per la nozione giuridica di "società a partecipazione pubblica di diritto singolare" di cui all'art. 1, comma 4, del TUSP, si veda l'orientamento della Struttura di monitoraggio disponibile sul sito del Ministero dell'Economia e delle Finanze al seguente link: [https://www.dt.mef.gov.it/export/sites/sitodt/modules/documenti\\_it/patrimonio\\_publico/patrimonio\\_pa/Orientamento\\_del\\_18\\_nove\\_mbre\\_2019\\_xSocietx\\_a\\_partecipazione\\_publica\\_di\\_diritto\\_singolarex.pdf](https://www.dt.mef.gov.it/export/sites/sitodt/modules/documenti_it/patrimonio_publico/patrimonio_pa/Orientamento_del_18_nove_mbre_2019_xSocietx_a_partecipazione_publica_di_diritto_singolarex.pdf)

§ Occorre selezionare "SI" se la società è a **controllo pubblico** (esercitato da una o più pubbliche amministrazioni congiuntamente),

svolge attività economiche protette da **diritti speciali o esclusivi**, insieme con altre attività svolte in regime di economia di mercato ed ha adottato un sistema di **contabilità analitica e separata** secondo le indicazioni dettate dal MEF con la direttiva del 9 settembre 2019 (ai sensi del dell'art.6, c.1, TUSP) ovvero secondo le indicazioni dettate dall'Autorità di settore. Si ricorda che per diritti

esclusivi o speciali si intendono i diritti concessi da un'autorità competente mediante una disposizione legislativa o regolamentare o disposizione amministrativa pubblicata, avente l'effetto di riservare, rispettivamente, a uno o più operatori economici l'esercizio di un'attività e di incidere sostanzialmente sulla capacità di altri operatori economici di esercitare tale attività.

<b>DATI DI BILANCIO PER LA VERIFICA TUSP*</b>	
<b>NOME DEL CAMPO</b>	<b>Anno 2024</b>
<b>Tipologia di attività svolta</b>	Attività produttive di beni e servizi
<b>Numero medio di dipendenti</b>	37
<b>Numero dei componenti dell'organo di amministrazione</b>	5
<b>Compenso dei componenti dell'organo di amministrazione</b>	€ 18.921 (non comprensivo di € 1.524,00 per contributi ed € 558 per cassa) oltre € 584 a titolo di rimborso spese
<b>Numero dei componenti dell'organo di controllo</b>	3 effettivi + 2 supplenti
<b>Compenso dei componenti dell'organo di controllo</b>	€ 12.000 (non comprensivo di 480 € per contributi) oltre € 38,00 erogati a titolo di rimborso spese

<b>Ulteriori informazioni relative ai campi della Sezione</b>
<p><b>Costi del personale:</b> I costi del personale, pari a K€ 2.322, sono relativi alle retribuzioni e agli oneri accessori dei dipendenti in capo alla società. Il personale al 31/12/2024 conta 37 dipendenti.</p> <p><b>Compensi spettanti agli amministratori e sindaci approvati in sede di deliberazione:</b></p>

Consiglio d'amministrazione	Presidente	in carica dal 28/04/23 fino ad approv.Bilancio 2025	k€	8 su base annua
	Consiglieri	n. 4 in carica dal 28/04/23 fino ad approv.Bilancio 2025	k€	3 ciascuno su base annua
Sindaci	Presidente	in carica dal 28/04/23 fino ad approv.Bilancio 2025	k€	6 su base annua
	Sindaci	n. 3 in carica dal 28/04/23 fino ad approv.Bilancio 2025	k€	3 ciascuno su base annua
Società di revisione	Revisione legale		k€	12 annui

NOME DEL CAMPO	2024	2023	2022	2021	2020
Approvazione bilancio	Si	Si	si	si	si
Risultato d'esercizio	1.592.467	103.290	564.721	1.387.687	1.243.285

#### Ulteriori informazioni relative ai campi della Sezione

I ricavi delle vendite e delle prestazioni, nell'esercizio, risultano pari a K€ 12.090, in incremento rispetto al dato dell'anno precedente.

L'EBITDA ha registrato un incremento di K€ 1.736, dai K€ 3.117 (Ebitda margin 29,5%) del 2023 ai K€ 4.853 (Ebitda margin 40,1%) del 2024 per effetto delle dinamiche sopra esposte.

L'EBIT 2024 è pari a K€ 2.272 (K€ 124 nel 2023) con un EBIT margin pari a 18,8% (1,2% nel 2023).

L'utile netto dell'esercizio, al 31 dicembre 2024, è pari a K€ 1.592 in aumento di K€ 1.489 rispetto a 31 dicembre 2023.

\* La compilazione della Sezione "Dati di bilancio per la verifica TUSP" non è richiesta per le "società quotate ex TUSP", se lo stato

di attività della società è "in liquidazione" o "soggetta a procedure concorsuali".

**ATTENZIONE:** l'applicativo richiede la compilazione esclusivamente di una delle seguenti quattro sotto-sezioni di

"DATI DI BILANCIO PER LA VERIFICA TUSP".

#### 1. Attività produttive di beni e servizi o Distretti tecnologici

Compilare la seguente sotto-sezione se la "Tipologia di attività svolta" dalla partecipata è: "Attività produttive di beni e servizi" o "**Attività di promozione e sviluppo di progetti di ricerca finanziati (Distretti tecnologici)**".

NOME DEL CAMPO	2024	2023	2022
A1) Ricavi delle vendite e delle prestazioni	12.090.184	10.565.113	10.589.292
A5) Altri Ricavi e Proventi	2.344.089	1.170.808	1.184.001
di cui Contributi in conto esercizio	0	0	0

#### 2. Attività di Holding

Non applicabile

#### 3. Attività bancarie e finanziarie

Non applicabile

4. Attività

assicurative

Non applicabile

QUOTA DI POSSESSO (quota diretta e/o indiretta)

NOME DEL CAMPO	Indicazioni per la compilazione
Tipologia di Partecipazione	Partecipazione indiretta
Quota diretta <sup>(6)</sup>	
Codice Fiscale Tramite <sup>(7)</sup>	10811500155
Denominazione Tramite (organismo) <sup>(7)</sup>	AMGA LEGNANO S.p.A.
Quota detenuta dalla Tramite nella società <sup>(8)</sup>	75,50%

<sup>(6)</sup> Se la partecipazione è diretta o sia diretta che indiretta, inserire la quota detenuta direttamente dall'Amministrazione nella società.

<sup>(7)</sup> Compilare se per "Tipologia di Partecipazione" è stato indicato "Partecipazione Indiretta" o "Partecipazione diretta e indiretta".

Inserire CF e denominazione dell'ultima "tramite" attraverso la quale la società è indirettamente partecipata dall'Amministrazione.

<sup>(8)</sup> Inserire la quota di partecipazione che la "tramite" detiene nella società.

#### QUOTA DI POSSESSO – TIPO DI CONTROLLO

Indicare il tipo di controllo\* esercitato dall'Amministrazione sulla partecipata. Ai fini del controllo è necessario tener conto, oltre che della quota diretta, anche di eventuali quote indirette detenute dall'Amministrazione nella partecipata.

Nel caso di società partecipata indirettamente, in via generale, inserire il tipo di controllo esercitato dall'Amministrazione sulla "tramite".

NOME DEL CAMPO	Indicazioni per la compilazione
Tipo di controllo*	controllo congiunto per effetto di norme statutarie

\*Per la definizione di controllo si rinvia all'atto di [orientamento del 15 febbraio 2018](#) emanato della Struttura di indirizzo,

monitoraggio e controllo sull'attuazione del TUSP e alla deliberazione della Corte dei conti, Sezioni riunite in sede di controllo, 20 giugno 2019, n. 11/SSRRCO/QMIG/19.

#### INFORMAZIONI ED ESITO PER LA RAZIONALIZZAZIONE

NOME DEL CAMPO	Indicazioni per la compilazione
Partecipazione ancora detenuta alla data di adozione del provvedimento	Si

Se la partecipazione è ancora detenuta alla data di adozione del provvedimento continuare con la compilazione dei campi di seguito riportati. Altrimenti, se la partecipazione non è più detenuta alla data di adozione del provvedimento, deve essere compilata la scheda "Partecipazione non più detenuta" in base alla tipologia della razionalizzazione realizzata.

<b>Società controllata da una quotata</b>	<b>No</b>
<b>CF della società quotata controllante <sup>(9)</sup></b>	
<b>Denominazione della società quotata controllante <sup>(9)</sup></b>	
<b>La partecipata svolge un'attività di produzione di beni e servizi a favore dell'Amministrazione?</b>	Si
<b>Attività svolta dalla Partecipata</b>	Produzione di un servizio di interesse generale (art. 4, c. 2, lett. A)
<b>Descrizione dell'attività</b>	Società di gestione di servizi a rete – gestione rete distribuzione gas
<b>Quota % di partecipazione detenuta dal soggetto privato <sup>(10)</sup></b>	
<b>Svolgimento di attività analoghe a quelle svolte da altre società (art.20, c.2 lett. c)</b>	No
<b>Necessità di contenimento dei costi di funzionamento (art.20, c.2 lett. f)</b>	No
<b>Necessità di aggregazione di società (art.20, c.2 lett. g)</b>	No
<b>L'Amministrazione ha fissato, con proprio provvedimento, obiettivi specifici sui costi di funzionamento della partecipata? (art.19, c, 5) <sup>(11)</sup></b>	No
<b>Esito della revisione periodica <sup>(12)</sup></b>	Mantenimento senza interventi
<b>Modalità (razionalizzazione) <sup>(13)</sup></b>	Scegliere un elemento.
<b>Termine previsto per la razionalizzazione <sup>(13)</sup></b>	
<b>Dichiarazione di Cessione a titolo oneroso in Revisione straordinaria <sup>(14)</sup></b>	No
<b>Note*</b>	

<sup>(9)</sup> Compilare il campo solo se nel campo “Società controllata da una quotata” è stato scelto “sì”.

<sup>(10)</sup> Compilare il campo se “Attività svolta dalla Partecipata” precedentemente selezionata è “Realizzazione e gestione di opera pubblica ovvero organizzazione e gestione di servizio di interesse generale tramite PPP (Art.4, c.2, lett. c)”.<sup>(11)</sup> Compilare il campo se “Tipo di controllo” è stato selezionato elemento diverso da “nessuno”.

<sup>(12)</sup> La compilazione del campo non è richiesta per le società in liquidazione, per quelle soggette a procedure concorsuali e per i GAL.

<sup>(13)</sup> Campo obbligatorio se per “Esito della revisione periodica” è stato selezionato “Razionalizzazione”.

<sup>(14)</sup> Nel campo l'Amministrazione deve specificare se nel provvedimento di revisione straordinaria, adottato ai sensi dell'art. 24 del TUSP, era stato indicato l'esito “Cessione a titolo oneroso”. La compilazione non è richiesta se la società è in liquidazione, è soggetta a procedura concorsuale, è un GAL o nel caso in cui nel campo “Attività svolta dalla partecipata” sia stato selezionato “Coordinamento e attuazione patti territoriali e contratti d'area ex delibera CIPE 21/03/1997 (Art. 26, c.7) oppure “Gestione delle case da gioco – società già costituita e autorizzata alla data del 23/09/2016 (art. 26, c. 12 sexies)”.

\*Campo con compilazione facoltativa.

## Ulteriori informazioni

Nel 2015 tutti i Consigli Comunali dei Comuni Soci di ALD (tramite le società controllanti AMGA Legnano, ASM Magenta e AMAGA Abbiategrasso) hanno deliberato di conferire mandato alla società affinché:

- ponesse in essere tutto quanto necessario per partecipare mediante RTI alle gare d'ambito;
- avviasse la costituzione di una RTI tra ALD e NED Distribuzione s.r.l. (NED);
- promuovesse un'indagine pubblica per individuare uno o più partner, anche privati, per affrontare l'ingente impegno finanziario;
- sulla base dell'indagine e previa approvazione degli organi comunali competenti, si costituisse un RTI e, successivamente, una o più società miste di scopo (NEWCO) per la gestione degli ambiti.

A seguito di tali indirizzi, ALD ha intrapreso le attività necessarie.

Il 17.10.2016 ALD e NED hanno firmato un Protocollo di Intesa per un Accordo Strategico. Dopo una prima procedura di selezione conclusa negativamente nel 2018, nel 2019 le attività sono riprese. La partnership con NED è stata confermata e rafforzata il 22.10.2020 con un aggiornamento del Protocollo, avviando la ricerca di un terzo partner industriale per le gare gas negli ambiti Milano 2 e Milano 3.

A seguito di procedura pubblica, nel febbraio 2021 è stato individuato AP Reti Gas (Gruppo Ascopiave) come partner per partecipare congiuntamente alle gare e costituire le NewCo in caso di aggiudicazione. Nel giugno 2021 è stato definito l'accordo di partnership tra ALD, NED e AP Reti Gas, con quote: parte pubblica (ALD e NED) 51%, parte privata (AP Reti Gas) 49%. Parallelamente, le stazioni appaltanti hanno avviato attività propedeutiche:

- Comune di Legnano (ATeM Milano 2): richiesta dati tecnici aggiornati al 31.12.2019, trasmessi regolarmente.
- Comune di Rozzano (ATeM Milano 3): pubblicato avviso di manifestazione d'interesse (scadenza 30.06.2022), poi sospeso con Determina n. 974/2022 in attesa di riscontro ARERA e completamento attività preliminari.

Nel giugno 2024 è scaduto l'accordo di partnership tra ALD, NED e AP Reti Gas. Nel frattempo, il contesto industriale e normativo ha subito importanti evoluzioni:

- Operazioni societarie: fusione Italgas-2i Rete Gas (chiusura primo semestre 2025) con creazione di un player nazionale al 55-56% del mercato; acquisizione da parte di Ascopiave di un ramo Unareti (Gruppo A2A), rafforzando la presenza in Lombardia (+0,5 mln clienti).
- Scenario normativo: proposte ufficiali di riduzione degli ATeM da 177 a 44, generando incertezza e congelamento delle gare (circa 95% delle stazioni appaltanti hanno adottato un approccio prudenziale).

Ad oggi, le gare d'ambito non risultano avviate, seppur il Comune di Rozzano (ATeM Milano 3) prosegua con richieste di dati, mentre non si registrano attività per l'ATeM Milano 2. Nelle more, ALD ha predisposto Addendum contrattuali per normare le attività in attesa delle procedure di gara. Sono in corso valutazioni per individuare la miglior soluzione strategica, anche coinvolgendo i soci, in vista dell'eventuale avvio delle gare.

DATI ANAGRAFICI DELLA PARTECIPATA	
NOME DEL CAMPO	Indicazioni per la compilazione
Codice Fiscale	04939590966
Denominazione	Amga sport s.s.d. A r.l. In liquidazione
Data di costituzione della partecipata	2005
Forma giuridica	Società a responsabilità limitata
Tipo di fondazione	Scegliere un elemento.
Altra forma giuridica	
Stato di attività della partecipata	Sono in corso procedure di liquidazione volontaria o scioglimento
Data di inizio della procedura <sup>(1)</sup>	
Società con azioni quotate in mercati regolamentati <sup>(2)</sup>	No
Società che ha emesso strumenti finanziari quotati in mercati regolamentati (ex TUSP) <sup>(2)</sup>	No
La società è un GAL <sup>(2)</sup>	No
La società è una "Società benefit" <sup>(3)</sup>	No

(1) Compilare solo se nel campo "stato di attività della partecipata" è stato indicato che sono in corso procedure di liquidazione oppure procedure concorsuali.

(2) Nell'applicativo le società con azioni quotate e quelle emittenti strumenti finanziari quotati in mercati regolamentati ("società quotate ex TUSP") e i Gruppi di Azione Locale (GAL) sono individuati mediante elenchi ufficiali.

(3) La "società benefit" è una società che nell'esercizio di una attività economica persegue, oltre allo scopo di dividerne gli utili, una o più finalità di beneficio comune e opera in modo responsabile, sostenibile e trasparente nei confronti di persone, comunità, territori e ambiente, beni ed attività culturali e sociali, enti e associazioni ed altri portatori di interesse. Tali finalità devono

essere indicate specificatamente nell'oggetto sociale della società. La "società benefit" redige annualmente una relazione concernente il perseguimento del beneficio comune, da allegare al bilancio societario e da pubblicare nel proprio sito Internet (cfr. art. 1, commi 376 – 384, L. n. 208/2015).

SEDE LEGALE DELLA PARTECIPATA	
NOME DEL CAMPO	Indicazioni per la compilazione
Stato	Italia
Provincia	Milano
Comune	Legnano
CAP*	20025
Indirizzo*	Via Per Busto Arsizio, 53
Telefono*	0331 - 595553
FAX*	0331 - 478661
Email*	info.amgasport@pec.it

\*campo con compilazione facoltativa

## SETTORE DI ATTIVITÀ DELLA PARTECIPATA

Indicare il settore ATECO rappresentativo dell'attività svolta. Nel caso in cui i settori siano più di uno, indicarli in ordine decrescente di importanza.

Il seguente file riporta la classificazione ATECO 2022 e ATECO 2025 con il dettaglio delle modifiche intervenute: <https://www.istat.it/wp-content/uploads/2025/03/Sintesi-modifiche-struttura-ATECO-2025.xlsx>.

Per approfondimenti sulla classificazione Ateco si rimanda al link: <https://www.istat.it/classificazione/ateco-2025/>

NOME DEL CAMPO	Indicazioni per la compilazione
Attività 1	93.11 - gestione impianti sportivi

Attività 2	
Attività 3	
Attività 4	

## ULTERIORI INFORMAZIONI SULLA PARTECIPATA\*

NOME DEL CAMPO	Indicazioni per la compilazione
Società in house	Si
Previsione nello statuto di limiti sul fatturato <sup>(4)</sup>	Si

NOME DEL CAMPO	Indicazioni per la compilazione
Società contenuta nell'allegato A al D.Lgs. n. 175/2016	No
Società a partecipazione pubblica di diritto singolare (art.1, c. 4, lett. A) #	No
Riferimento normativo società di diritto singolare <sup>(4)</sup>	
Società a controllo pubblico che adotta un sistema di contabilità analitica e separata per le attività oggetto di diritti speciali o esclusivi svolte insieme ad altre attività in regime di mercato §	No
Specificare se le regole per la contabilità separata sono dettate da:	Scegliere un elemento.
Società esclusa dall'applicazione dell'art. 4 con DPCM (art. 4, c. 9)	No
Società esclusa dall'applicazione dell'art. 4 con provvedimento del Presidente della Regione o delle Prov. Autonome (art. 4, c. 9)	No
Riferimento normativo atto esclusione <sup>(5)</sup>	

\* La compilazione della Sezione "Ulteriori Informazioni sulla partecipata" non è richiesta per "società quotate ex TUSP", se la società è un GAL oppure se lo stato di attività della società è "in liquidazione" o "soggetta a procedure concorsuali".

<sup>(4)</sup> Compilare il campo solo se nel campo precedente è stato scelto "sì"

<sup>(5)</sup> Compilare il campo solo se in uno dei campi precedenti è stato scelto "sì"

# Per la nozione giuridica di "società a partecipazione pubblica di diritto singolare" di cui all'art. 1, comma 4, del TUSP, si veda l'orientamento della Struttura di monitoraggio disponibile sul sito del Ministero dell'Economia e delle Finanze al seguente link: [https://www.dt.mef.gov.it/export/sites/sitodt/modules/documenti\\_it/patrimonio\\_pubblico/patrimonio\\_pa/Orientamento\\_del\\_18\\_nove\\_mbre\\_2019\\_xSocietx\\_a\\_partecipazione\\_pubblica\\_di\\_diritto\\_singolarex.pdf](https://www.dt.mef.gov.it/export/sites/sitodt/modules/documenti_it/patrimonio_pubblico/patrimonio_pa/Orientamento_del_18_nove_mbre_2019_xSocietx_a_partecipazione_pubblica_di_diritto_singolarex.pdf)

§ Occorre selezionare "SI" se la società è a **controllo pubblico** (esercitato da una o più pubbliche amministrazioni congiuntamente),

svolge attività economiche protette da **diritti speciali o esclusivi**, insieme con altre attività svolte in regime di economia di mercato ed ha adottato un sistema di **contabilità analitica e separata** secondo le indicazioni dettate dal MEF con la direttiva del 9 settembre 2019 (ai sensi del dell'art.6, c.1, TUSP) ovvero secondo le indicazioni dettate dall'Autorità di settore. Si ricorda che per diritti

esclusivi o speciali si intendono i diritti concessi da un'autorità competente mediante una disposizione legislativa o regolamentare o disposizione amministrativa pubblicata, avente l'effetto di riservare, rispettivamente, a uno o più operatori economici l'esercizio di un'attività e di incidere sostanzialmente sulla capacità di altri operatori economici di esercitare tale attività.

## DATI DI BILANCIO PER LA VERIFICA TUSP\*

NOME DEL CAMPO	Anno 2024
Tipologia di attività svolta	Attività produttive di beni e servizi
Numero medio di dipendenti	0
Numero dei componenti dell'organo di amministrazione	1
Compenso dei componenti dell'organo di amministrazione	€ 11.000 per il liquidatore (non comprensivo di € 440 per cassa ed € 1.485 per IVA) oltre € 769 a titolo di rimborso spese
Numero dei componenti dell'organo di controllo	1

Compenso dei componenti dell'organo di controllo	€ 11.500 (non comprensivo di € 460 a titolo di contributi e di € 1.578 per IVA) oltre € 199 a titolo di rimborso spese
--	--

NOME DEL CAMPO	2024	2023	2022	2021	2020
Approvazione bilancio	si	si	si	si	si
Risultato d'esercizio	-103.972	148.012	44.579	-447.348	- 180.257

\* La compilazione della Sezione "Dati di bilancio per la verifica TUSP" non è richiesta per le "società quotate ex TUSP", se lo stato di attività della società è "in liquidazione" o "soggetta a procedure concorsuali".

Ulteriori informazioni relative ai campi della Sezione
<p><b>Costo del personale:</b>            Il costo del personale si è assestato ad un importo pari a K€ 22.            Il numero dei lavoratori dipendenti pari a zero, tutti i rapporti si sono conclusi nel corso dell'esercizio 2024. L'esposizione dei costi risente delle spettanze residue dei dipendenti e delle conciliazioni sottoscritte nelle opportune sedi.</p> <p><b>Compensi organo amministrativo e di controllo approvati in sede di deliberazione:</b>            Il compenso del liquidatore in carica dal 17 aprile 2023 ammonta a K€ 23 per tutto il periodo di esercizio della carica ed è stato variato a seguito della delibera assembleare del 28 marzo 2024.            Il compenso del Sindaco Unico per l'esercizio 2024 ammonta a K€ 12.</p> <p><b>Organo Amministrativo</b> liquidatore Luigi Galimberti  <b>Organo di controllo</b> sindaco unico Marco Repossi</p>

**ATTENZIONE:** l'applicativo richiede la compilazione esclusivamente di una delle seguenti quattro sotto-sezioni di "DATI DI BILANCIO PER LA VERIFICA TUSP".

#### 1. Attività produttive di beni e servizi o Distretti tecnologici

Compilare la seguente sotto-sezione se la "Tipologia di attività svolta" dalla partecipata è: "Attività produttive di beni e servizi" o "Attività di promozione e sviluppo di progetti di ricerca finanziati (Distretti tecnologici)".

NOME DEL CAMPO	2024	2023	2022
A1) Ricavi delle vendite e delle prestazioni	0	1.123.675	1.792.731
A5) Altri Ricavi e Proventi	63.840	390.583	296.277
di cui Contributi in conto esercizio	0	0	0

#### 2. Attività di Holding

Non applicabile

#### 3. Attività bancarie e finanziarie

Non applicabile

#### 4. Attività assicurative

Non applicabile

#### QUOTA DI POSSESSO (quota diretta e/o indiretta)

NOME DEL CAMPO	Indicazioni per la compilazione
Tipologia di Partecipazione	Partecipazione indiretta
Quota diretta <sup>(6)</sup>	
Codice Fiscale Tramite <sup>(7)</sup>	10811500155
Denominazione Tramite (organismo) <sup>(7)</sup>	AMGA LEGNANO S.p.A.
Quota detenuta dalla Tramite nella società <sup>(8)</sup>	100%

<sup>(6)</sup> Se la partecipazione è diretta o sia diretta che indiretta, inserire la quota detenuta direttamente dall'Amministrazione nella società.

<sup>(7)</sup> Compilare se per "Tipologia di Partecipazione" è stato indicato "Partecipazione Indiretta" o "Partecipazione diretta e indiretta".

Inserire CF e denominazione dell'ultima "tramite" attraverso la quale la società è indirettamente partecipata dall'Amministrazione.

<sup>(8)</sup> Inserire la quota di partecipazione che la "tramite" detiene nella società.

## QUOTA DI POSSESSO – TIPO DI CONTROLLO

Indicare il tipo di controllo\* esercitato dall'Amministrazione sulla partecipata. Ai fini del controllo è necessario tener conto, oltre che della quota diretta, anche di eventuali quote indirette detenute dall'Amministrazione nella partecipata.

Nel caso di società partecipata indirettamente, in via generale, inserire il tipo di controllo esercitato dall'Amministrazione sulla "tramite".

NOME DEL CAMPO	Indicazioni per la compilazione
Tipo di controllo*	controllo congiunto per effetto di norme statutarie

\*Per la definizione di controllo si rinvia all'atto di [orientamento del 15 febbraio 2018](#) emanato della Struttura di indirizzo,

monitoraggio e controllo sull'attuazione del TUSP e alla deliberazione della Corte dei conti, Sezioni riunite in sede di controllo, 20 giugno 2019, n. 11/SSRRCO/QMIG/19.

## INFORMAZIONI ED ESITO PER LA RAZIONALIZZAZIONE

NOME DEL CAMPO	Indicazioni per la compilazione
Partecipazione ancora detenuta alla data di adozione del provvedimento	Sì

Se la partecipazione è ancora detenuta alla data di adozione del provvedimento continuare con la compilazione dei campi di seguito riportati. Altrimenti, se la partecipazione non è più detenuta alla data di adozione del provvedimento, deve essere compilata la scheda "Partecipazione non più detenuta" in base alla tipologia della razionalizzazione realizzata.

Società controllata da una quotata	No
CF della società quotata controllante <sup>(9)</sup>	
Denominazione della società quotata controllante <sup>(9)</sup>	

NOME DEL CAMPO	Indicazioni per la compilazione
La partecipata svolge un'attività di produzione di beni e servizi a favore dell'Amministrazione?	No
Attività svolta dalla Partecipata	produzione di un servizio di interesse generale (Art. 4, c. 2, lett. a)
Descrizione dell'attività	Gestione di impianti natatori ed impianti sportivi vari a favore della collettività di riferimento
Quota % di partecipazione detenuta dal soggetto privato <sup>(10)</sup>	
Svolgimento di attività analoghe a quelle svolte da altre società (art.20, c.2 lett. c)	no
Necessità di contenimento dei costi di funzionamento (art.20, c.2 lett. f)	si
Necessità di aggregazione di società (art.20, c.2 lett. g)	no
L'Amministrazione ha fissato, con proprio provvedimento, obiettivi specifici sui costi di funzionamento della partecipata? (art.19, c, 5) <sup>(11)</sup>	si
Esito della revisione periodica <sup>(12)</sup>	Razionalizzazione
Modalità (razionalizzazione) <sup>(13)</sup>	Liquidazione della società
Termine previsto per la razionalizzazione <sup>(13)</sup>	Non prevedibile
Dichiarazione di Cessione a titolo oneroso in Revisione straordinaria <sup>(14)</sup>	Scegliere un elemento.

<p><b>Note*</b></p>	<p>Alla luce dell'indirizzo espresso dal Coordinamento Soci, con delibera del 30 marzo 2023 dell'Assemblea di AMGA Sport S.S.D. a r.l. è stata disposta la messa in liquidazione di AMGA Sport e la nomina a liquidatore dell'Avv. Luigi Galimberti fino a compimento della liquidazione o revoca dalla carica.</p> <p>In aderenza alle finalità liquidatorie e nell'ottica di contenere i costi per la società, sono state chiuse le piscine di Legnano (04/08/2023) e Parabiago (dal 14/12/2023).</p> <p>L'attività liquidatoria è iniziata a tutti gli effetti con decorrenza dal 15/12/2023 a seguito della chiusura della gestione provvisoria degli impianti natatori.</p> <p>Allo stato non è tuttavia possibile dare un attendibile indicazione della possibile durata della liquidazione, dipendendo la medesima in particolare dai tempi di definizione dei contenziosi in essere e di quelli prospettici che potrebbero evolvere in cause giudiziarie oppure essere transattive delle stesse.</p>
---------------------	--

<sup>(9)</sup> Compilare il campo solo se nel campo "Società controllata da una quotata" è stato scelto "sì".

<sup>(10)</sup> Compilare il campo se "Attività svolta dalla Partecipata" precedentemente selezionata è "Realizzazione e gestione di opera pubblica ovvero organizzazione e gestione di servizio di interesse generale tramite PPP (Art.4, c.2, lett. c)".

<sup>(11)</sup> Compilare il campo se "Tipo di controllo" è stato selezionato elemento diverso da "nessuno".

<sup>(12)</sup> La compilazione del campo non è richiesta per le società in liquidazione, per quelle soggette a procedure concorsuali e per i GAL.

<sup>(13)</sup> Campo obbligatorio se per "Esito della revisione periodica" è stato selezionato "Razionalizzazione".

<sup>(14)</sup> Nel campo l'Amministrazione deve specificare se nel provvedimento di revisione straordinaria, adottato ai sensi dell'art. 24 del TUSP, era stato indicato l'esito "Cessione a titolo oneroso". La compilazione non è richiesta se la società è in liquidazione, è soggetta a procedura concorsuale, è un GAL o nel caso in cui nel campo "Attività svolta dalla partecipata" sia stato

selezionato "Coordinamento e attuazione patti territoriali e contratti d'area ex delibera CIPE 21/03/1997 (Art. 26, c.7) oppure "Gestione delle case da gioco – società già costituita e autorizzata alla data del 23/09/2016 (art. 26, c. 12 sexies)".

\*Campo con compilazione facoltativa.

<b>Ulteriori informazioni relative ai campi della Sezione</b>
<p><b>Attività svolta dalla partecipata:</b>  nel corso degli anni la Società si è occupata della gestione di impianti natatori ed impianti sportivi vari di proprietà pubblica. La Società, in aderenza alla normativa speciale di settore, ha svolto abitualmente due tipologie di attività:</p> <ul style="list-style-type: none"> <li>- attività istituzionali: organizzazione ed esercizio di corsi natatori, gare e tornei, svolti in diretta attuazione degli scopi istituzionali ed effettuati nei confronti di iscritti, soci, associati e tesserati propri o comunque affiliati ad organizzazioni sportive nazionali riconosciute;</li> <li>- attività commerciali: organizzazione e gestione di spazi acqua destinati a nuoto libero, gestione dello spaccio interno ed ogni altra attività non rientrante negli scopi istituzionali.</li> </ul>

Attualmente è in fase di svolgimento la liquidazione della suddetta società.

**Esito della ricognizione:**

Dopo la chiusura positiva del bilancio 2019, ultimo anno del “Piano di Risanamento” predisposto dall’Organo Amministrativo di Amga all’epoca in carica e che si prefiggeva di valorizzare l’organicità dei processi gestionali ed il buon funzionamento della società attraverso una politica di riorganizzazione delle funzioni, di contenimento dei costi e di adeguamento del piano tariffario, i successivi esercizi 2020, 2021 e 2022 sono stati caratterizzati dall’emergenza epidemiologica da Covid 19.

Le verifiche condotte sullo stato manutentivo degli impianti coperti hanno evidenziato problematicità più importanti rispetto a quanto inizialmente ipotizzato, con presa coscienza della necessità di considerevoli ed onerosi interventi di manutenzione straordinaria/ristrutturazione degli stessi.

Di conseguenza nella seduta del coordinamento soci di Amga Legnano S.p.a. del 27/01/2023 si è giunti alle seguenti risultanze:

- nonostante l’adozione nel 2017 del piano triennale di risanamento, a causa dello stato degli impianti e dell’attuale contesto economico nazionale ed internazionale, si rileva la persistente difficoltà al raggiungimento dell’equilibrio economico-finanziario della società, tale da prospettare una situazione di crisi di impresa che, ai sensi dell’art. 14 del D. Lgs. 19/08/2016,  
n. 175, richiede l’immediata adozione da parte dei soci dei necessari provvedimenti per il suo risanamento;
- in considerazione delle suddette premesse e sulla base delle proiezioni 2023, è stata evidenziata una mancanza prospettica di equilibrio economico e finanziario, con la conseguente necessità di adottare provvedimenti adeguati, quale l’indirizzo favorevole alla messa in liquidazione della controllata Amga Sport S.s.d. a r.l., con la connessa nomina di un liquidatore, nonché con tutti gli adempimenti/atti necessari all’avvio della procedura liquidatoria, conferendo mandato al Presidente di Amga Legnano S.p.a. per la convocazione dell’Assemblea dei soci chiamata a deliberare sul processo liquidatorio di Amga Sport S.s.d. a r.l..

In data 23.03.2023 il Coordinamento dei soci e l’Assemblea dei soci di Amga Legnano S.p.a. hanno espresso indirizzo favorevole in merito ai poteri del liquidatore, nonché in ordine a modalità e criteri di svolgimento della liquidazione.

Di conseguenza, in data 30.03.2023 è stato redatto l’atto notarile, repertorio n. 38442 e raccolta n. 24818, nel quale è stato deliberato:

- lo scioglimento anticipato della società Amga Sport S.s.d. a r.l. e la conseguente messa in liquidazione;
- la nomina fino a revoca o dimissioni del Liquidatore unico della Società. Con la precisazione che la messa in liquidazione decorre dal 18 aprile 2023.

Dal Bilancio 2024, si evince che:

Il liquidatore evidenzia che, pur essendoci un margine liquidatorio teorico di 391 mila euro (attivo 1.113 K€ meno passivo accertato 722 K€), questo è incerto perché è stato accantonato un Fondo rischi e oneri di 1.137 K€ per potenziali passività. Le principali criticità sono:

- Verifica ispettiva del lavoro sportivo: possibile richiesta contributiva e sanzioni (accantonamento 300 K€).
- Contenziosi con ex dipendenti: già definite alcune transazioni, ma restano rischi (150 K€).
- Richiesta danni dal Comune di Legnano per presunte omissioni manutentive (50 K€).
- Possibile contenzioso con Comune di Parabiago sulla cessione gratuita di un impianto (accantonamento 490 K€).
- Rischi fiscali legati alla cessione di asset (46 K€).
- Altri rischi generici (50 K€).

La chiusura della liquidazione dipenderà dall’esito positivo dei contenziosi e dalle eventuali transazioni. Non è possibile stimare la durata della procedura. Il socio unico ha rinunciato ai termini di cui all’art. 2429 c.c.

**Modalità (razionalizzazione):** Con riguardo alla situazione societaria illustrata ed esaminate le proiezioni economiche per l'esercizio 2023, il Coordinamento soci della controllante Amga Legnano S.p.a., in data 27 gennaio 2023, ha espresso indirizzo favorevole affinché si proceda con la messa in liquidazione della società Amga Sport S.s.d. a r.l., alla connessa nomina di un

liquidatore, nonché con tutti gli adempimenti ed atti necessari all'avvio della procedura liquidatoria in argomento, nonché della cessazione del regime di consolidato fiscale con il Gruppo Amga.

Alla luce dell'indirizzo espresso dalle Amministrazioni comunali socie indirette, l'Amministratore Unico di Amga Sport S.s.d. a r.l. ha formalmente convocato per il giorno 30 marzo 2023 l'assemblea notarile della società, avente ad oggetto la proposta di anticipato scioglimento e messa in liquidazione di Amga Sport S.S.D. a r.l., nonché la nomina del liquidatore.

L'effetto della messa in liquidazione decorre dal 18 aprile 2023 con la cessazione dalla carica degli amministratori e rappresentanti della suddetta società. L'esercizio 2023 è stato pertanto caratterizzato da una gestione operativa di funzionamento e l'attività liquidatoria è iniziata a tutti gli effetti con decorrenza dal 2024.

**DATI ANAGRAFICI DELLA PARTECIPATA**

NOME DEL CAMPO	Indicazioni per la compilazione
Codice Fiscale	11900430155
Denominazione	Euroimmobiliare Legnano s.r.l.
Data di costituzione della partecipata	1996
Forma giuridica	Società a responsabilità limitata
Tipo di fondazione	Scegliere un elemento.
Altra forma giuridica	
Stato di attività della partecipata	Attiva
Data di inizio della procedura <sup>(1)</sup>	
Società con azioni quotate in mercati regolamentati <sup>(2)</sup>	No
Società che ha emesso strumenti finanziari quotati in mercati regolamentati (ex TUSP) <sup>(2)</sup>	No
La società è un GAL <sup>(2)</sup>	No
La società è una “Società benefit” <sup>(3)</sup>	No

(1) Compilare solo se nel campo “stato di attività della partecipata” è stato indicato che sono in corso procedure di liquidazione oppure procedure concorsuali.

(2) Nell'applicativo le società con azioni quotate e quelle emittenti strumenti finanziari quotati in mercati regolamentati (“società quotate ex TUSP”) e i Gruppi di Azione Locale (GAL) sono individuati mediante elenchi ufficiali.

(3) La “società benefit” è una società che nell'esercizio di una attività economica persegue, oltre allo scopo di dividerne gli utili, una o più finalità di beneficio comune e opera in modo responsabile, sostenibile e trasparente nei confronti di persone, comunità, territori e ambiente, beni ed attività culturali e sociali, enti e associazioni ed altri portatori di interesse. Tali finalità devono

essere indicate specificatamente nell'oggetto sociale della società. La “società benefit” redige annualmente una relazione concernente il perseguimento del beneficio comune, da allegare al bilancio societario e da pubblicare nel proprio sito Internet (cfr. art. 1, commi 376 – 384, L. n. 208/2015).

**SEDE LEGALE DELLA PARTECIPATA**

NOME DEL CAMPO	Indicazioni per la compilazione
Stato	Italia
Provincia	Milano
Comune	Legnano
CAP*	20025
Indirizzo*	Via Pisacane, 46
Telefono*	0331592510
FAX*	
Email*	euroimmobiliarelegnano@pec.it

\*campo con compilazione facoltativa

**SETTORE DI ATTIVITÀ DELLA PARTECIPATA**

Indicare il settore ATECO rappresentativo dell'attività svolta. Nel caso in cui i settori siano più di uno, indicarli in ordine decrescente di importanza.

Il seguente file riporta la classificazione ATECO 2022 e ATECO 2025 con il dettaglio delle modifiche intervenute: <https://www.istat.it/wp-content/uploads/2025/03/Sintesi-modifiche-struttura-ATECO-2025.xlsx>.

Per approfondimenti sulla classificazione Ateco si rimanda al link: <https://www.istat.it/classificazione/ateco-2025/>

NOME DEL CAMPO	Indicazioni per la compilazione
Attività 1	68.20.01 locazione immobili di beni propri o in leasing
Attività 2	
Attività 3	
Attività 4	

#### ULTERIORI INFORMAZIONI SULLA PARTECIPATA\*

NOME DEL CAMPO	Indicazioni per la compilazione
Società in house	No
Previsione nello statuto di limiti sul fatturato <sup>(4)</sup>	No
Società contenuta nell'allegato A al D.Lgs. n. 175/2016	No
Società a partecipazione pubblica di diritto singolare (art.1, c. 4, lett. A) #	No
Riferimento normativo società di diritto singolare <sup>(4)</sup>	
Società a controllo pubblico che adotta un sistema di contabilità analitica e separata per le attività oggetto di diritti speciali o esclusivi svolte insieme ad altre attività in regime di mercato §	No
Specificare se le regole per la contabilità separata sono dettate da:	Scegliere un elemento.
Società esclusa dall'applicazione dell'art. 4 con DPCM (art. 4, c. 9)	No
Società esclusa dall'applicazione dell'art. 4 con provvedimento del Presidente della Regione o delle Prov. Autonome (art. 4, c. 9)	No
Riferimento normativo atto esclusione <sup>(5)</sup>	

\* La compilazione della Sezione "Ulteriori Informazioni sulla partecipata" non è richiesta per "società quotate ex TUSP", se la società è un GAL oppure se lo stato di attività della società è "in liquidazione" o "soggetta a procedure concorsuali".

<sup>(4)</sup> Compilare il campo solo se nel campo precedente è stato scelto "sì"

<sup>(5)</sup> Compilare il campo solo se in uno dei campi precedenti è stato scelto "sì"

# Per la nozione giuridica di "società a partecipazione pubblica di diritto singolare" di cui all'art. 1, comma 4, del TUSP, si veda l'orientamento della Struttura di monitoraggio disponibile sul sito del Ministero dell'Economia e delle Finanze al seguente link: [https://www.dt.mef.gov.it/export/sites/sitodt/modules/documenti\\_it/patrimonio\\_pubblico/patrimonio\\_pa/Orientamento\\_del\\_18\\_nove\\_mbre\\_2019\\_xSocietx\\_a\\_partecipazione\\_pubblica\\_di\\_diritto\\_singolarex\\_.pdf](https://www.dt.mef.gov.it/export/sites/sitodt/modules/documenti_it/patrimonio_pubblico/patrimonio_pa/Orientamento_del_18_nove_mbre_2019_xSocietx_a_partecipazione_pubblica_di_diritto_singolarex_.pdf)

§ Occorre selezionare "SI" se la società è a **controllo pubblico** (esercitato da una o più pubbliche amministrazioni congiuntamente),

svolge attività economiche protette da **diritti speciali o esclusivi**, insieme con altre attività svolte in regime di economia di mercato ed ha adottato un sistema di **contabilità analitica e separata** secondo le indicazioni dettate dal MEF con la direttiva del 9 settembre 2019 (ai sensi dell'art.6, c.1, TUSP) ovvero secondo le indicazioni dettate dall'Autorità di settore. Si ricorda che per diritti

esclusivi o speciali si intendono i diritti concessi da un'autorità competente mediante una disposizione legislativa o regolamentare o disposizione amministrativa pubblicata, avente l'effetto di riservare, rispettivamente, a uno o più operatori economici l'esercizio di un'attività e di incidere sostanzialmente sulla capacità di altri operatori economici di esercitare tale attività.

Ulteriori informazioni
<b>Adozione di un sistema di contabilità analitica e separata per attività:</b> considerate le dimensioni e caratteristiche organizzative della Società, che di fatto esercita un'unica attività, non adotta sistemi di contabilità analitica e separata per attività.

DATI DI BILANCIO PER LA VERIFICA TUSP *	
NOME DEL CAMPO	Anno 2024
Tipologia di attività svolta	Attività produttive di beni e servizi
Numero medio di dipendenti	1
Numero dei componenti dell'organo di amministrazione	1
Compenso dei componenti dell'organo di amministrazione	10.000
Numero dei componenti dell'organo di controllo	1
Compenso dei componenti dell'organo di controllo	6.500

NOME DEL CAMPO	2024	2023	2022	2021	2020
Approvazione bilancio	sì	sì	sì	sì	sì
Risultato d'esercizio	88.555	120.848	165.157	370.326	131.501

\* La compilazione della Sezione "Dati di bilancio per la verifica TUSP" non è richiesta per le "società quotate ex TUSP", se lo stato

di attività della società è "in liquidazione" o "soggetta a procedure concorsuali".

**ATTENZIONE:** l'applicativo richiede la compilazione esclusivamente di una delle seguenti quattro sotto-sezioni di "DATI DI BILANCIO PER LA VERIFICA TUSP".

Ulteriori informazioni
<p><b>Numero dei dipendenti:</b> con decorrenza dal 1° giugno 2019, è stata effettuata la trasformazione a tempo parziale del rapporto di lavoro della collaboratrice tecnica, rappresentante l'unica dipendente della società; e dal 01/01/2024 è diventato pienamente operativo, essendo terminato il periodo di prova, l'accordo stipulato in data 07/11/2023 di stacco di personale con la società Tecnocity Altomilanese Scr l per complessive 10h settimanali; ciò ha comportato una ulteriore riduzione dei costi del personale; considerando il riaddebito del costo del personale contabilizzato tra i ricavi diversi per € 16.332 i costi del personale sono passati da € 42.376 dell'esercizio 2023 ad € 34.835 dell'esercizio 2024.</p> <p><b>Compensi dei componenti dell'organo di amministrazione:</b> è in carica un Amministratore Unico, rinnovato in data 24.04.2024 per il triennio 2024/2026 e comunque fino all'approvazione del bilancio al 31.12.2026 con un compenso annuo di € 10.000 al lordo delle ritenute di legge oltre IVA e contributi cassa obbligatori.</p> <p><b>Organo di controllo:</b> la somma spettante al Sindaco Unico per il 2024 è pari ad € 6.500 al lordo delle ritenute di legge oltre ad iva e contributi alla cassa obbligatoria.</p> <p><b>Approvazione bilancio e Risultato d'esercizio:</b> La Società, operante nel campo dell'asset &amp; property management immobiliare, gestisce alcuni immobili acquisiti/realizzati a fronte di contributi pubblici e finanziamenti assunti presso il sistema bancario. In ottemperanza al piano operativo di razionalizzazione delle partecipate approvato con delibera di G.C. del 30.03.2015, è stato attivato un processo di alienazione degli immobili (sia locati che liberi) non classificati quali beni oggetto di interesse istituzionale e che, per loro intrinseca natura, risultano maggiormente strumentali ad attività di trading e renting tipiche degli operatori del settore immobiliare privato; altri immobili sono attualmente locati per finalità istituzionali. Conseguito un drastico ridimensionamento dei costi operativi aziendali (attualmente ridotti al minimo indispensabile), l'obiettivo resta quello di ridurre il perimetro operativo della Società al fine di generare flussi di cassa e azzerare il livello dell'indebitamento ipotecario gravante sugli immobili aziendali. In conseguenza della crisi che ha interessato il mercato immobiliare, gli immobili sono stati riperiziati (impairment test) alla data di riferimento del 31.12.2017, al fine di adeguarne il valore alla luce delle mutate condizioni di mercato. Dopo le cessioni intervenute nei precedenti esercizi 2020-2022 (per un incasso di complessivi € 806.140), nel 2023 sono state effettuate le seguenti vendite:</p> <ul style="list-style-type: none"> <li>• in data 13/04/2023 dell'unità immobiliare sita in Legnano P.zza Europa n. 6 di € 105.000;</li> <li>• in data 20/11/2023 della porzione di immobile nell'edificio A6 Unità 13A di € 132.000;</li> </ul> <p>Il 11/07/2024 si è concretizzata la cessione dell'immobile di Via Bainsizza n. 39 per € 141.000</p> <p>Dal punto di vista finanziario, a seguito di alcune disdette di contratti di locazione stipulati con operatori istituzionali che hanno ridotto in parte i ricavi del 2021, ma i cui riflessi si stanno ripercuotendo negli esercizi successivi, al fine di adeguare gli esborsi di cassa prospettici alla futura evoluzione della gestione, l'Amministratore Unico ha provveduto, nel corso del 2021, alla rinegoziazione del mutuo ipotecario portando la scadenza dal 01/07/2026 al 01/07/2031, dimezzando in questo modo l'esborso annuale.</p>

## 1. Attività produttive di beni e servizi o Distretti tecnologici

Compilare la seguente sotto-sezione se la "Tipologia di attività svolta" dalla partecipata è: "Attività produttive di beni e servizi" o "Attività di promozione e sviluppo di progetti di ricerca finanziati (Distretti tecnologici)".

NOME DEL CAMPO	2024	2023	2022
A1) Ricavi delle vendite e delle prestazioni	560.549	562.742	551.332
A5) Altri Ricavi e Proventi	94.787	102.213	140.229
di cui Contributi in conto esercizio	7.950	7.950	7.950

## 2. Attività di Holding

Non applicabile

## 3. Attività bancarie e finanziarie

Non applicabile

## 4. Attività assicurative

Non applicabile

## QUOTA DI POSSESSO (quota diretta e/o indiretta)

NOME DEL CAMPO	Indicazioni per la compilazione
Tipologia di Partecipazione	Partecipazione indiretta
Quota diretta <sup>(6)</sup>	
Codice Fiscale Tramite <sup>(7)</sup>	10811500155
Denominazione Tramite (organismo) <sup>(7)</sup>	AMGA Legnano S.p.A.

NOME DEL CAMPO	Indicazioni per la compilazione
Quota detenuta dalla Tramite nella società <sup>(8)</sup>	1%

<sup>(6)</sup> Se la partecipazione è diretta o sia diretta che indiretta, inserire la quota detenuta direttamente dall'Amministrazione nella società.

<sup>(7)</sup> Compilare se per "Tipologia di Partecipazione" è stato indicato "Partecipazione Indiretta" o "Partecipazione diretta e indiretta".

Inserire CF e denominazione dell'ultima "tramite" attraverso la quale la società è indirettamente partecipata dall'Amministrazione.

<sup>(8)</sup> Inserire la quota di partecipazione che la "tramite" detiene nella società.

## QUOTA DI POSSESSO – TIPO DI CONTROLLO

Indicare il tipo di controllo\* esercitato dall'Amministrazione sulla partecipata. Ai fini del controllo è necessario tener conto, oltre che

della quota diretta, anche di eventuali quote indirette detenute dall'Amministrazione nella partecipata.

Nel caso di società partecipata indirettamente, in via generale, inserire il tipo di controllo esercitato dall'Amministrazione sulla

"tramite".

NOME DEL CAMPO	Indicazioni per la compilazione
Tipo di controllo*	Nessuno

\*Per la definizione di controllo si rinvia all'atto di [orientamento del 15 febbraio 2018](#) emanato della Struttura di indirizzo,

monitoraggio e controllo sull'attuazione del TUSP e alla deliberazione della Corte dei conti, Sezioni riunite in sede di controllo, 20 giugno 2019, n. 11/SSRRCO/QMIG/19.

**INFORMAZIONI ED ESITO PER LA RAZIONALIZZAZIONE**

NOME DEL CAMPO	Indicazioni per la compilazione
Partecipazione ancora detenuta alla data di adozione del provvedimento	Sì

Se la partecipazione è ancora detenuta alla data di adozione del provvedimento continuare con la compilazione dei campi di seguito riportati. Altrimenti, se la partecipazione non è più detenuta alla data di adozione del provvedimento, deve essere compilata la scheda "Partecipazione non più detenuta" in base alla tipologia della razionalizzazione realizzata.

Società controllata da una quotata	No
CF della società quotata controllante <sup>(9)</sup>	
Denominazione della società quotata controllante <sup>(9)</sup>	
La partecipata svolge un'attività di produzione di beni e servizi a favore dell'Amministrazione?	No
Attività svolta dalla Partecipata	Attività diversa dalle precedenti
Descrizione dell'attività	Attività connessa alla realizzazione e alla gestione immobiliare finalizzate anche a programmi di insediamento delle piccole e medie imprese.
Quota % di partecipazione detenuta dal soggetto privato <sup>(10)</sup>	
Svolgimento di attività analoghe a quelle svolte da altre società (art.20, c.2 lett. c)	No
Necessità di contenimento dei costi di funzionamento (art.20, c.2 lett. f)	No
Necessità di aggregazione di società (art.20, c.2 lett. g)	No
L'Amministrazione ha fissato, con proprio provvedimento, obiettivi specifici sui costi di funzionamento della partecipata? (art.19, c, 5) <sup>(11)</sup>	No
Esito della revisione periodica <sup>(12)</sup>	Razionalizzazione
Modalità (razionalizzazione) <sup>(13)</sup>	Cessione della partecipazione a titolo oneroso
Termine previsto per la razionalizzazione <sup>(13)</sup>	Non si è in grado di precedere la tempistica
Dichiarazione di Cessione a titolo oneroso in Revisione straordinaria <sup>(14)</sup>	Sì
Note*	Verranno approfondite valutazioni con il socio controllante – Comune di Legnano – che detiene una quota pari al 99% della società in argomento, per l'eventuale dismissione della quota detenuta da AMGA pari al 1% del capitale sociale.

<sup>(9)</sup> Compilare il campo solo se nel campo "Società controllata da una quotata" è stato scelto "sì".

- (10) Compilare il campo se “Attività svolta dalla Partecipata” precedentemente selezionata è “Realizzazione e gestione di opera pubblica ovvero organizzazione e gestione di servizio di interesse generale tramite PPP (Art.4, c.2, lett. c)”.
- (11) Compilare il campo se “Tipo di controllo” è stato selezionato elemento diverso da “nessuno”.
- (12) La compilazione del campo non è richiesta per le società in liquidazione, per quelle soggette a procedure concorsuali e per i GAL.
- (13) Campo obbligatorio se per “Esito della revisione periodica” è stato selezionato “Razionalizzazione”.
- (14) Nel campo l’Amministrazione deve specificare se nel provvedimento di revisione straordinaria, adottato ai sensi dell’art. 24 del TUSP, era stato indicato l’esito “Cessione a titolo oneroso”. La compilazione non è richiesta se la società è in liquidazione, è soggetta a procedura concorsuale, è un GAL o nel caso in cui nel campo “Attività svolta dalla partecipata” sia stato selezionato “Coordinamento e attuazione patti territoriali e contratti d’area ex delibera CIPE 21/03/1997 (Art. 26, c.7) oppure “Gestione delle case da gioco – società già costituita e autorizzata alla data del 23/09/2016 (art. 26, c. 12 sexies)”.

\*Campo con compilazione facoltativa.

<b>Ulteriori informazioni</b>
<p><b>Attività svolta dalla partecipata:</b> La Società, operante nel campo dell’asset &amp; property management immobiliare, gestisce alcuni immobili acquisiti/realizzati a fronte di contributi pubblici e finanziamenti assunti presso il sistema bancario da destinare anche all’insediamento delle piccole e medie imprese sul territorio.</p>

**DATI ANAGRAFICI DELLA PARTECIPATA**

NOME DEL CAMPO	Indicazioni per la compilazione
Codice Fiscale	12787150155
Denominazione	EUTELIA S.p.A. in amministrazione straordinaria
Data di costituzione della partecipata	1999
Forma giuridica	Società per azioni
Tipo di fondazione	
Altra forma giuridica	
Stato di attività della partecipata	soggetta a procedure concorsuali (fallimento, amministrazione straordinaria, ecc.)
Data di inizio della procedura <sup>(1)</sup>	2011
Società con azioni quotate in mercati regolamentati <sup>(2)</sup>	No
Società che ha emesso strumenti finanziari quotati in mercati regolamentati (ex TUSP) <sup>(2)</sup>	No
La società è un GAL <sup>(2)</sup>	No
La società è una "Società benefit" <sup>(3)</sup>	No

<sup>(1)</sup> Compilare solo se nel campo "stato di attività della partecipata" è stato indicato che sono in corso procedure di liquidazione oppure procedure concorsuali.

<sup>(2)</sup> Nell'applicativo le società con azioni quotate e quelle emittenti strumenti finanziari quotati in mercati regolamentati ("società quotate ex TUSP") e i Gruppi di Azione Locale (GAL) sono individuati mediante elenchi ufficiali.

<sup>(3)</sup> La "società benefit" è una società che nell'esercizio di una attività economica persegue, oltre allo scopo di dividerne gli utili, una o più finalità di beneficio comune e opera in modo responsabile, sostenibile e trasparente nei confronti di persone, comunità, territori e ambiente, beni ed attività culturali e sociali, enti e associazioni ed altri portatori di interesse. Tali finalità devono

essere indicate specificatamente nell'oggetto sociale della società. La "società benefit" redige annualmente una relazione concernente il perseguimento del beneficio comune, da allegare al bilancio societario e da pubblicare nel proprio sito Internet (cfr. art. 1, commi 376 – 384, L. n. 208/2015).

**Ulteriori informazioni**

**Stato della società:** Nell'ambito dell'operazione di diminuzione della quota di partecipazione in Amtel S.p.a., dal 40% al 34% avvenuta nel 2004, Amga Legnano S.p.a. ricevette in cambio obbligazioni convertibili Eutelia; nell'agosto 2005 tali obbligazioni furono convertite in n. 17.066 azioni Eutelia S.p.a. (società di telecomunicazioni).

La Società ex quotata in borsa, ora in amministrazione straordinaria, è ormai delistata dal 2010 ed ha cessato l'esercizio di impresa in data 11 novembre 2011. In data 1.06.2012 la società Cloudditalia Communications ha acquisito il ramo di azienda telecomunicazioni di Eutelia S.p.a. in amministrazione straordinaria.

La procedura liquidatoria risulta tuttora in corso e non risulta possibile ipotizzare una data di presumibile conclusione.

**Società con azioni quotate in mercati regolamentati / che ha emesso strumenti finanziari quotati in mercati regolamentati:** come sopra esposto, la società è stata quotata in borsa fino al 2010; quindi è stata delistata.

**SEDE LEGALE DELLA PARTECIPATA**

NOME DEL CAMPO	Indicazioni per la compilazione
Stato	Italia
Provincia	Arezzo
Comune	Arezzo

CAP*	52100
Indirizzo*	Via Martiri di Civitella 3
Telefono*	
FAX*	
Email*	euteliadg@legalmail.it

\*campo con compilazione facoltativa

## SETTORE DI ATTIVITÀ DELLA PARTECIPATA

Indicare il settore ATECO rappresentativo dell'attività svolta. Nel caso in cui i settori siano più di uno, indicarli in ordine decrescente di importanza.

Il seguente file riporta la classificazione ATECO 2022 e ATECO 2025 con il dettaglio delle modifiche intervenute: <https://www.istat.it/wp-content/uploads/2025/03/Sintesi-modifiche-struttura-ATECO-2025.xlsx>. Per approfondimenti sulla classificazione Ateco si rimanda al link: <https://www.istat.it/classificazione/ateco-2025/>

NOME DEL CAMPO	Indicazioni per la compilazione
Attività 1	62.09.09 – altre attività dei servizi connessi alle tecnologie dell'informatica nc
Attività 2	61 – comunicazioni
Attività 3	47.91.1 – commercio di qualsiasi tipo di prodotto effettuato via internet
Attività 4	61.90.99 – altre attività connesse alla comunicazione nca

## ULTERIORI INFORMAZIONI SULLA PARTECIPATA\*

NOME DEL CAMPO	Indicazioni per la compilazione
Società in house	No
Previsione nello statuto di limiti sul fatturato <sup>(4)</sup>	No
Società contenuta nell'allegato A al D.Lgs. n. 175/2016	No
Società a partecipazione pubblica di diritto singolare (art.1, c. 4, lett. A) #	No
Riferimento normativo società di diritto singolare <sup>(4)</sup>	
Società a controllo pubblico che adotta un sistema di contabilità analitica e separata per le attività oggetto di diritti speciali o esclusivi svolte insieme ad altre attività in regime di mercato §	No
Specificare se le regole per la contabilità separata sono dettate da:	Scegliere un elemento.
Società esclusa dall'applicazione dell'art. 4 con DPCM (art. 4, c. 9)	No
Società esclusa dall'applicazione dell'art. 4 con provvedimento del Presidente della Regione o delle Prov. Autonome (art. 4, c. 9)	No
Riferimento normativo atto esclusione <sup>(5)</sup>	

\* La compilazione della Sezione "Ulteriori Informazioni sulla partecipata" non è richiesta per "società quotate ex TUSP", se la società è un GAL oppure se lo stato di attività della società è "in liquidazione" o "soggetta a procedure concorsuali".

<sup>(4)</sup> Compilare il campo solo se nel campo precedente è stato scelto "sì"

<sup>(5)</sup> Compilare il campo solo se in uno dei campi precedenti è stato scelto "sì"

# Per la nozione giuridica di "società a partecipazione pubblica di diritto singolare" di cui all'art. 1, comma 4, del TUSP, si veda l'orientamento della Struttura di monitoraggio disponibile sul sito del Ministero dell'Economia e delle Finanze al seguente link: [https://www.dt.mef.gov.it/export/sites/sitodt/modules/documenti\\_it/patrimonio\\_publico/patrimonio\\_pa/Orientamento\\_del\\_18\\_nove\\_mbre\\_2019\\_xSocietx\\_a\\_partecipazione\\_publica\\_di\\_diritto\\_singolarex\\_.pdf](https://www.dt.mef.gov.it/export/sites/sitodt/modules/documenti_it/patrimonio_publico/patrimonio_pa/Orientamento_del_18_nove_mbre_2019_xSocietx_a_partecipazione_publica_di_diritto_singolarex_.pdf)

§ Occorre selezionare “SI” se la società è a **controllo pubblico** (esercitato da una o più pubbliche amministrazioni congiuntamente),

svolge attività economiche protette da **diritti speciali o esclusivi**, insieme con altre attività svolte in regime di economia di mercato ed ha adottato un sistema di **contabilità analitica e separata** secondo le indicazioni dettate dal MEF con la direttiva del 9 settembre 2019 (ai sensi del dell’art.6, c.1, TUSP) ovvero secondo le indicazioni dettate dall’Autorità di settore. Si ricorda che per diritti

esclusivi o speciali si intendono i diritti concessi da un’autorità competente mediante una disposizione legislativa o regolamentare o disposizione amministrativa pubblicata, avente l’effetto di riservare, rispettivamente, a uno o più operatori economici l’esercizio di un’attività e di incidere sostanzialmente sulla capacità di altri operatori economici di esercitare tale attività.

Ulteriori informazioni
Adozione di un sistema di contabilità analitica e separata per attività: La Società non ha fornito riscontro; si presume non adottati nessun sistema di contabilità analitica e separata, essendo in amministrazione straordinaria e avendo da tempo cessato l’attività.

#### DATI DI BILANCIO PER LA VERIFICA TUSP\*

NOME DEL CAMPO	Anno 2024
Tipologia di attività svolta	Attività produttive di beni e servizi
Numero medio di dipendenti	Nd
Numero dei componenti dell'organo di amministrazione	3 (Commissari straordinari nominati dal giudice delegato)
Compenso dei componenti dell'organo di amministrazione	Nd
Numero dei componenti dell'organo di controllo	5 (Comitato di sorveglianza)
Compenso dei componenti dell'organo di controllo	Nd

NOME DEL CAMPO	2024	2023	2022	2021	2020
Approvazione bilancio	Scegliere un elemento.	Scegliere un elemento.	Scegliere un elemento.	Scegliere un elemento.	Scegliere un elemento.
Risultato d'esercizio	n.d.	n.d.	n.d.	n.d.	n.d.

\* La compilazione della Sezione “Dati di bilancio per la verifica TUSP” non è richiesta per le “società quotate ex TUSP”, se lo stato

di attività della società è “in liquidazione” o “soggetta a procedure concorsuali”.

**ATTENZIONE:** l’applicativo richiede la compilazione esclusivamente di una delle seguenti quattro sotto-sezioni di “DATI DI BILANCIO PER LA VERIFICA TUSP”.

#### 1. Attività produttive di beni e servizi o Distretti tecnologici

Compilare la seguente sotto-sezione se la “Tipologia di attività svolta” dalla partecipata è: “Attività produttive di beni e servizi” o “Attività di promozione e sviluppo di progetti di ricerca finanziati (Distretti tecnologici)”.

NOME DEL CAMPO	2024	2023	2022
A1) Ricavi delle vendite e delle prestazioni	n.d.	n.d.	n.d.
A5) Altri Ricavi e Proventi	n.d.	n.d.	n.d.
di cui Contributi in conto esercizio	n.d.	n.d.	n.d.

#### 2. Attività di Holding

Non applicabile

### 3. Attività bancarie e finanziarie

Non applicabile

### 4. Attività assicurative

Non applicabile

### QUOTA DI POSSESSO (quota diretta e/o indiretta)

NOME DEL CAMPO	Indicazioni per la compilazione
Tipologia di Partecipazione	Partecipazione indiretta
Quota diretta <sup>(6)</sup>	
Codice Fiscale Tramite <sup>(7)</sup>	10811500155
Denominazione Tramite (organismo) <sup>(7)</sup>	AMGA Legnano S.p.A.
Quota detenuta dalla Tramite nella società <sup>(8)</sup>	0,020%

<sup>(6)</sup> Se la partecipazione è diretta o sia diretta che indiretta, inserire la quota detenuta direttamente dall'Amministrazione nella società.

<sup>(7)</sup> Compilare se per "Tipologia di Partecipazione" è stato indicato "Partecipazione Indiretta" o "Partecipazione diretta e indiretta".

Inserire CF e denominazione dell'ultima "tramite" attraverso la quale la società è indirettamente partecipata dall'Amministrazione.

<sup>(8)</sup> Inserire la quota di partecipazione che la "tramite" detiene nella società.

### QUOTA DI POSSESSO – TIPO DI CONTROLLO

Indicare il tipo di controllo\* esercitato dall'Amministrazione sulla partecipata. Ai fini del controllo è necessario tener conto, oltre che della quota diretta, anche di eventuali quote indirette detenute dall'Amministrazione nella partecipata.

Nel caso di società partecipata indirettamente, in via generale, inserire il tipo di controllo esercitato dall'Amministrazione sulla "tramite".

NOME DEL CAMPO	Indicazioni per la compilazione
Tipo di controllo*	nessuno

\*Per la definizione di controllo si rinvia all'atto di [orientamento del 15 febbraio 2018](#) emanato della Struttura di indirizzo,

monitoraggio e controllo sull'attuazione del TUSP e alla deliberazione della Corte dei conti, Sezioni riunite in sede di controllo, 20 giugno 2019, n. 11/SSRRCO/QMIG/19.

### Ulteriori informazioni

**Tipo di controllo:** La Società è da tempo assoggettata a procedura concorsuale (amministrazione straordinaria) e la percentuale della partecipazione (indiretta) è minimale.

### INFORMAZIONI ED ESITO PER LA RAZIONALIZZAZIONE

NOME DEL CAMPO	Indicazioni per la compilazione
Partecipazione ancora detenuta alla data di adozione del provvedimento	Sì

Se la partecipazione è ancora detenuta alla data di adozione del provvedimento continuare con la compilazione dei campi di seguito riportati. Altrimenti, se la partecipazione non è più detenuta alla data di adozione del provvedimento, deve essere compilata la scheda “Partecipazione non più detenuta” in base alla tipologia della razionalizzazione realizzata.

<b>Società controllata da una quotata</b>	<b>No</b>
<b>CF della società quotata controllante <sup>(9)</sup></b>	
<b>Denominazione della società quotata controllante <sup>(9)</sup></b>	
<b>La partecipata svolge un'attività di produzione di beni e servizi a favore dell'Amministrazione?</b>	No
<b>Attività svolta dalla Partecipata</b>	Nessuna attività
<b>Descrizione dell'attività</b>	Servizi di telecomunicazioni
<b>Quota % di partecipazione detenuta dal soggetto privato <sup>(10)</sup></b>	
<b>Svolgimento di attività analoghe a quelle svolte da altre società (art.20, c.2 lett. c)</b>	No
<b>Necessità di contenimento dei costi di funzionamento (art.20, c.2 lett. f)</b>	No
<b>Necessità di aggregazione di società (art.20, c.2 lett. g)</b>	No
<b>L'Amministrazione ha fissato, con proprio provvedimento, obiettivi specifici sui costi di funzionamento della partecipata? (art.19, c, 5) <sup>(11)</sup></b>	No
<b>Esito della revisione periodica <sup>(12)</sup></b>	Razionalizzazione
<b>Modalità (razionalizzazione) <sup>(13)</sup></b>	Scioglimento (liquidazione)
<b>Termine previsto per la razionalizzazione <sup>(13)</sup></b>	Non prevedibile
<b>Dichiarazione di Cessione a titolo oneroso in Revisione straordinaria <sup>(14)</sup></b>	Scegliere un elemento.
<b>Note*</b>	Allo stato non si dispone di informazioni rispetto allo stato di avanzamento della procedura concorsuale. Tuttavia, si segnala che la prosecuzione e chiusura della procedura in argomento risultano estranee dalla sfera d'azione della società; nonostante ciò, i competenti uffici monitorano periodicamente lo stato di avanzamento di tale attività.

<sup>(9)</sup> Compilare il campo solo se nel campo “Società controllata da una quotata” è stato scelto “sì”.

<sup>(10)</sup> Compilare il campo se “Attività svolta dalla Partecipata” precedentemente selezionata è “Realizzazione e gestione di opera pubblica ovvero organizzazione e gestione di servizio di interesse generale tramite PPP (Art.4, c.2, lett. c)”.

<sup>(11)</sup> Compilare il campo se “Tipo di controllo” è stato selezionato elemento diverso da “nessuno”.

<sup>(12)</sup> La compilazione del campo non è richiesta per le società in liquidazione, per quelle soggette a procedure concorsuali e per i GAL.

<sup>(13)</sup> Campo obbligatorio se per “Esito della revisione periodica” è stato selezionato “Razionalizzazione”.

<sup>(14)</sup> Nel campo l'Amministrazione deve specificare se nel provvedimento di revisione straordinaria, adottato ai sensi dell'art. 24 del TUSP, era stato indicato l'esito “Cessione a titolo oneroso”. La compilazione non è richiesta se la società è in liquidazione, è soggetta a procedura concorsuale, è un GAL o nel caso in cui nel campo “Attività svolta dalla partecipata” sia stato selezionato “Coordinamento e attuazione patti territoriali e contratti d'area ex delibera CIPE 21/03/1997 (Art. 26, c.7) oppure “Gestione delle case da gioco – società già costituita e autorizzata alla data del 23/09/2016 (art. 26, c. 12 sexies)”.

\*Campo con compilazione facoltativa.

**Ulteriori informazioni**

**Attività svolta dalla partecipata:** la società operava nel campo delle telecomunicazioni e, nell'ambito dello svolgimento di tali attività, era socio privato, con Amga Legnano S.p.a., in una società "mista" (Amtel S.p.a.) operante sul territorio di Legnano.

**Termine previsto per la razionalizzazione:** la Società è assoggettata a procedura concorsuale (amministrazione straordinaria) riguardo lo stato della quale non è stato possibile reperire informazioni. La percentuale della partecipazione, tramite Amga Legnano S.p.a., è ridotta e totalmente svalutata.

6 a/b/c

NEUTALIA SRL – 03842010120

indiretta

**DATI ANAGRAFICI DELLA PARTECIPATA**

NOME DEL CAMPO	Indicazioni per la compilazione
Codice Fiscale	03842010120
Denominazione	Neutalia srl
Data di costituzione della partecipata	30.06.2021
Forma giuridica	Società a responsabilità limitata
Tipo di fondazione	Scegliere un elemento.
Altra forma giuridica	
Stato di attività della partecipata	Attiva
Data di inizio della procedura <sup>(1)</sup>	
Società con azioni quotate in mercati regolamentati <sup>(2)</sup>	No
Società che ha emesso strumenti finanziari quotati in mercati regolamentati (ex TUSP) <sup>(2)</sup>	No
La società è un GAL <sup>(2)</sup>	No
La società è una "Società benefit" <sup>(3)</sup>	Sì

(1) Compilare solo se nel campo "stato di attività della partecipata" è stato indicato che sono in corso procedure di liquidazione oppure procedure concorsuali.

(2) Nell'applicativo le società con azioni quotate e quelle emittenti strumenti finanziari quotati in mercati regolamentati ("società quotate ex TUSP") e i Gruppi di Azione Locale (GAL) sono individuati mediante elenchi ufficiali.

(3) La "società benefit" è una società che nell'esercizio di una attività economica persegue, oltre allo scopo di dividerne gli utili, una o più finalità di beneficio comune e opera in modo responsabile, sostenibile e trasparente nei confronti di persone, comunità, territori e ambiente, beni ed attività culturali e sociali, enti e associazioni ed altri portatori di interesse. Tali finalità devono

essere indicate specificatamente nell'oggetto sociale della società. La "società benefit" redige annualmente una relazione concernente il perseguimento del beneficio comune, da allegare al bilancio societario e da pubblicare nel proprio sito Internet (cfr. art. 1, commi 376 – 384, L. n. 208/2015).

**Ulteriori informazioni relative ai campi della Sezione**

Neutalia SPA è stata costituita il 30.06.2021 da AGESP SPA, AMGA SPA e CAP Holding SPA all'esito di un percorso di collaborazione e di partnership diretto allo sviluppo di un piano industriale di economia circolare a carattere sovraprovinciale nei settori *water-waste-energy*, al fine di valorizzare i rispettivi asset, attraverso il recupero e la valorizzazione industriale, a beneficio dei Comuni del territorio, del termovalorizzatore di Borsano, sito nel territorio del Comune di Busto Arsizio nonché le rispettive competenze nel settore della gestione e del riciclo dei rifiuti.

Neutalia SPA dal primo agosto 2021 gestisce il termovalorizzatore sito in Busto Arsizio, operando in regime *in house providing* nel rispetto delle previsioni normative vigenti.

La Compagine sociale a far tempo dal 28.12.2021 e al termine del 2024 è la seguente:

SOCI	Quota di partecipazione
AMGA LEGNANO SPA	33,00%
AGESP SPA	33,00%
CAP HOLDING SPA	33,00%

AEMME LINEA AMBIENTE SRL	0,50%
ASM MAGENTA SRL	0,50%
CAPITALE SOCIALE	100%

**Con atto del 30 luglio 2025** il socio Agesp s.p.a. ha ceduto una parte delle proprie partecipazioni societarie detenute in Neutalia SRL (pari allo 0,5%) alla Agesp ambiente e territorio SRL, società neocostituita partecipata al 100% da Agesp SPA dalla predetta data, pertanto, la compagine societaria di Neutalia SRL risulta, alla data attuale, composta come di seguito:

SOCI	Quota di partecipazione
AGESP SPA	32,5%
AMGA LEGNANO SPA	33%
CAP HOLDING SPA	33%
AEMME LINEA AMBIENTE SRL	0,50%
ASM SRL	0,50%
AGESP AMBIENTE PER IL TERRITORIO SRL	0,50%

#### Ulteriori informazioni relative ai campi della Sezione

In merito a **“Società Benefit”**:

Neutalia SRL è stata riconosciuta Società Benefit ex Legge 208/15 ed è divenuta, quindi, la prima società benefit in Italia nell’ambito dei servizi pubblici locali, già socia di Assobenefit. Conformemente all’art. 2 dello Statuto Neutalia SRL ha presentato il Piano Benefit 2023-2025, illustrando gli obiettivi di beneficio comune da perseguire, una serie articolata di iniziative che hanno come scopo il miglioramento della qualità dell’ambiente, la promozione della transizione green del territorio e l’adozione di strategie di economia circolare per produrre energia dalla frazione dei rifiuti non recuperabili valorizzando al massimo gli scarti prodotti dalla collettività.

Coerentemente con il lavoro sviluppato nel 2022, Il Piano Benefit individua 5 aree principali di intervento e precisa per ciascuna di queste possibili azioni:

1. *Miglioramento della qualità ambientale*
2. *Salute*
3. *Cultura della sostenibilità e dell’economia circolare*
4. *Stakeholder engagement*
5. *Opportunità di stage e collaborazioni per giovani studenti*

Tra marzo e luglio 2023, sono state portate avanti attività riferibili ai seguenti ambiti:

- miglioramento della qualità ambientale
- cultura della sostenibilità e dell’economia circolare
- stakeholder engagement

#### SEDE LEGALE DELLA PARTECIPATA

NOME DEL CAMPO	Indicazioni per la compilazione
Stato	Italia
Provincia	Varese
Comune	Busto Arsizio
CAP*	21052
Indirizzo*	Strada Comunale per Arconate n. 121
Telefono*	0331 1099651
FAX*	
Email*	neutalia@pecplus.it

\*campo con compilazione facoltativa

#### SETTORE DI ATTIVITÀ DELLA PARTECIPATA

Indicare il settore ATECO rappresentativo dell’attività svolta. Nel caso in cui i settori siano più di uno, indicarli in ordine decrescente di importanza.

Il seguente file riporta la classificazione ATECO 2022 e ATECO 2025 con il dettaglio delle modifiche intervenute: <https://www.istat.it/wp-content/uploads/2025/03/Sintesi-modifiche-struttura-ATECO-2025.xlsx>.

Per approfondimenti sulla classificazione Ateco si rimanda al link: <https://www.istat.it/classificazione/ateco-2025/>

NOME DEL CAMPO	Indicazioni per la compilazione
Attività 1	38.21.09 Trattamento e smaltimento di altri rifiuti non pericolosi
Attività 2	
Attività 3	
Attività 4	

### ULTERIORI INFORMAZIONI SULLA PARTECIPATA \*

NOME DEL CAMPO	Indicazioni per la compilazione
Società in house	Si
Previsione nello statuto di limiti sul fatturato <sup>(4)</sup>	Si
Società contenuta nell'allegato A al D.Lgs. n. 175/2016	No
Società a partecipazione pubblica di diritto singolare (art.1, c. 4, lett. A) #	No
Riferimento normativo società di diritto singolare <sup>(4)</sup>	
Società a controllo pubblico che adotta un sistema di contabilità analitica e separata per le attività oggetto di diritti speciali o esclusivi svolte insieme ad altre attività in regime di mercato §	No
Specificare se le regole per la contabilità separata sono dettate da:	Scegliere un elemento.
Società esclusa dall'applicazione dell'art. 4 con DPCM (art. 4, c. 9)	No

NOME DEL CAMPO	Indicazioni per la compilazione
Società esclusa dall'applicazione dell'art. 4 con provvedimento del Presidente della Regione o delle Prov. Autonome (art. 4, c. 9)	No
Riferimento normativo atto esclusione <sup>(5)</sup>	

\* La compilazione della Sezione "Ulteriori Informazioni sulla partecipata" non è richiesta per "società quotate ex TUSP", se la società è un GAL oppure se lo stato di attività della società è "in liquidazione" o "soggetta a procedure concorsuali".

<sup>(4)</sup> Compilare il campo solo se nel campo precedente è stato scelto "sì"

<sup>(5)</sup> Compilare il campo solo se in uno dei campi precedenti è stato scelto "sì"

# Per la nozione giuridica di "società a partecipazione pubblica di diritto singolare" di cui all'art. 1, comma 4, del TUSP, si veda l'orientamento della Struttura di monitoraggio disponibile sul sito del Ministero dell'Economia e delle Finanze al seguente link: [https://www.dt.mef.gov.it/export/sites/sitodt/modules/documenti\\_it/patrimonio\\_publico/patrimonio\\_pa/Orientamento\\_del\\_18\\_nove\\_mbre\\_2019\\_xSocietx\\_a\\_partecipazione\\_publica\\_di\\_diritto\\_singolarex\\_.pdf](https://www.dt.mef.gov.it/export/sites/sitodt/modules/documenti_it/patrimonio_publico/patrimonio_pa/Orientamento_del_18_nove_mbre_2019_xSocietx_a_partecipazione_publica_di_diritto_singolarex_.pdf)

§ Occorre selezionare "SI" se la società è a **controllo pubblico** (esercitato da una o più pubbliche amministrazioni congiuntamente),

svolge attività economiche protette da **diritti speciali o esclusivi**, insieme con altre attività svolte in regime di economia di mercato ed ha adottato un sistema di **contabilità analitica e separata**

secondo le indicazioni dettate dal MEF con la direttiva del 9 settembre 2019 (ai sensi del dell'art.6, c.1, TUSP) ovvero secondo le indicazioni dettate dall'Autorità di settore. Si ricorda che per diritti

esclusivi o speciali si intendono i diritti concessi da un'autorità competente mediante una disposizione legislativa o regolamentare o disposizione amministrativa pubblicata, avente l'effetto di riservare, rispettivamente, a uno o più operatori economici l'esercizio di un'attività e di incidere sostanzialmente sulla capacità di altri operatori economici di esercitare tale attività.

#### DATI DI BILANCIO PER LA VERIFICA TUSP \*

NOME DEL CAMPO	Anno 2024
Tipologia di attività svolta	Attività produttive di beni e servizi
Numero medio di dipendenti	52
Numero dei componenti dell'organo di amministrazione	3
Compenso dei componenti dell'organo di amministrazione	Compenso Presidente: € 14.919 (non comprensivo di contributi per € 2.387)
Numero dei componenti dell'organo di controllo	3 (+2 supplenti)
Compenso dei componenti dell'organo di controllo	32.200, oltre contributi pari ad euro 1.288

#### Ulteriori informazioni relative ai campi della Sezione

##### Organi e Funzioni Societarie:

L'Organo Amministrativo, in carica sino all'approvazione del Bilancio di esercizio al 31.12.2023, è composto come segue:

**Presidente del C.d.A.** Laura Mira Bonomi

**Amministratori** Michele Falcone, Stefano Migliorini.

Il Collegio Sindacale in carica sino all'approvazione del Bilancio di esercizio al 31.12.2023, è composto come segue:

**Presidente:** Massimiliano Rigo;

**Sindaci Effettivi:** Roberta Ricco, Roberto D'Orazio.

##### Compensi, anticipazioni e crediti concessi ad amministratori e sindaci e impegni assunti per loro conto

Descrizione	Amministratori	Sindaci
Compensi	17.306	32.200

L'assemblea dei soci del 27/05/2024 ha deliberato di prevedere un emolumento per il Presidente del Consiglio di Amministrazione.

Ai sensi di legge si evidenziano i compensi complessivi spettanti all'organo di controllo (articolo 2427, primo comma, n. 16, C.c.)

##### L'importo relativo ai Sindaci risulta composto da:

Compenso euro 32.200

Contributi euro 1.288

##### L'importo relativo agli Amministratori risulta composto da:

Compenso euro 14.919

Contributi euro 2.387

##### Compensi al revisore legale o società di revisione (Rif. art. 2427, primo comma, n. 16-bis, C.c.)

Ai sensi di legge si evidenziano i corrispettivi di competenza dell'esercizio per i servizi resi dai revisori legali

Descrizione	Valore
Revisione legale dei conti annuali	15.000
<b>Totale corrispettivi spettanti al revisore legale</b>	<b>15.000</b>

NOME DEL CAMPO	2024	2023	2022	2021	2020
Approvazione bilancio	Sì	Sì	Sì	Sì	Scegliere un elemento.
Risultato d'esercizio	2.412.092	1.407.526	151.366	-1.289.561	n.a

\* La compilazione della Sezione “Dati di bilancio per la verifica TUSP” non è richiesta per le “società quotate ex TUSP”, se lo stato

di attività della società è “in liquidazione” o “soggetta a procedure concorsuali”.

**ATTENZIONE:** l'applicativo richiede la compilazione esclusivamente di una delle seguenti quattro sotto-sezioni di

“DATI DI BILANCIO PER LA VERIFICA TUSP”.

**Ulteriori informazioni relative ai campi della Sezione**

Il fatturato totale dell'esercizio 2024 risulta pari a K€ 21.314, costituito per l'80% da ricavi da conferimento rifiuti, mentre per il 20% da ricavi per la cessione dell'energia elettrica; entrambi i valori evidenziano un incremento rispetto all'esercizio precedente. Il parametro in-house è stato rispettato con una percentuale dei ricavi realizzati nei confronti dei Soci dell'84% del fatturato totale 2024.

**1. Attività produttive di beni e servizi o Distretti tecnologici**

Compilare la seguente sotto-sezione se la “*Tipologia di attività svolta*” dalla partecipata è: “Attività produttive di beni e servizi” o “**Attività di promozione e sviluppo di progetti di ricerca finanziati (Distretti tecnologici)**”.

NOME DEL CAMPO	2024	2023	2022
A1) Ricavi delle vendite e delle prestazioni	21.314.379	18.269.433	17.257.037
A5) Altri Ricavi e Proventi	516.334	1.061.593	1.204.143
di cui Contributi in conto esercizio	38.106	245.080	757.910

**2. Attività di Holding**

Non applicabile

**3. Attività bancarie e finanziarie**

Non applicabile

**4. Attività assicurative**

Non applicabile

QUOTA	DI	POSSESSO	(quota	diretta	e/o	indiretta)
-------	----	----------	--------	---------	-----	------------

NOME DEL CAMPO	Indicazioni per la compilazione
Tipologia di Partecipazione	Partecipazione indiretta
Quota diretta <sup>(6)</sup>	
Codice Fiscale Tramite <sup>(7)</sup>	10811500155
Denominazione Tramite (organismo) <sup>(7)</sup>	AMGA LEGNANO SPA
Quota detenuta dalla Tramite nella società <sup>(8)</sup>	33%

NOME DEL CAMPO	Indicazioni per la compilazione
Tipologia di Partecipazione	Partecipazione indiretta
Quota diretta <sup>(6)</sup>	
Codice Fiscale Tramite <sup>(7)</sup>	13187590156
Denominazione Tramite (organismo) <sup>(7)</sup>	CAP HOLDING SPA
Quota detenuta dalla Tramite nella società <sup>(8)</sup>	33%

NOME DEL CAMPO	Indicazioni per la compilazione
Tipologia di Partecipazione	Partecipazione indiretta
Quota diretta <sup>(6)</sup>	
Codice Fiscale Tramite <sup>(7)</sup>	06483450968
Denominazione Tramite (organismo) <sup>(7)</sup>	AEMME LINEA AMBIENTE SRL
Quota detenuta dalla Tramite nella società <sup>(8)</sup>	0,5%

<sup>(6)</sup> Se la partecipazione è diretta o sia diretta che indiretta, inserire la quota detenuta direttamente dall'Amministrazione nella società.

<sup>(7)</sup> Compilare se per "Tipologia di Partecipazione" è stato indicato "Partecipazione Indiretta" o "Partecipazione diretta e indiretta".

Inserire CF e denominazione dell'ultima "tramite" attraverso la quale la società è indirettamente partecipata dall'Amministrazione.

<sup>(8)</sup> Inserire la quota di partecipazione che la "tramite" detiene nella società.

#### QUOTA DI POSSESSO – TIPO DI CONTROLLO

Indicare il tipo di controllo\* esercitato dall'Amministrazione sulla partecipata. Ai fini del controllo è necessario tener conto, oltre che della quota diretta, anche di eventuali quote indirette detenute dall'Amministrazione nella partecipata.

Nel caso di società partecipata indirettamente, in via generale, inserire il tipo di controllo esercitato dall'Amministrazione sulla "tramite".

NOME DEL CAMPO	Indicazioni per la compilazione
Tipo di controllo*	controllo analogo congiunto

\*Per la definizione di controllo si rinvia all'atto di [orientamento del 15 febbraio 2018](#) emanato della Struttura di indirizzo,

monitoraggio e controllo sull'attuazione del TUSP e alla deliberazione della Corte dei conti, Sezioni riunite in sede di controllo, 20 giugno 2019, n. 11/SSRRCO/QMIG/19.

#### INFORMAZIONI ED ESITO PER LA RAZIONALIZZAZIONE

NOME DEL CAMPO	Indicazioni per la compilazione
Partecipazione ancora detenuta alla data di adozione del provvedimento	Sì

Se la partecipazione è ancora detenuta alla data di adozione del provvedimento continuare con la compilazione dei campi di seguito riportati. Altrimenti, se la partecipazione non è più detenuta alla data di adozione del provvedimento, deve essere compilata la scheda "Partecipazione non più detenuta" in base alla tipologia della razionalizzazione realizzata.

Società controllata da una quotata	No
CF della società quotata controllante <sup>(9)</sup>	
Denominazione della società quotata controllante <sup>(9)</sup>	
La partecipata svolge un'attività di produzione di beni e servizi a favore dell'Amministrazione?	Sì

Attività svolta dalla Partecipata	Produzione di un servizio di interesse generale (Art. 4, c. 2, lett. A)
Descrizione dell'attività	Trattamento e smaltimento rifiuti
Quota % di partecipazione detenuta dal soggetto privato <sup>(10)</sup>	
Svolgimento di attività analoghe a quelle svolte da altre società (art.20, c.2 lett. c)	No
Necessità di contenimento dei costi di funzionamento (art.20, c.2 lett. f)	No
Necessità di aggregazione di società (art.20, c.2 lett. g)	No
L'Amministrazione ha fissato, con proprio provvedimento, obiettivi specifici sui costi di funzionamento della partecipata? (art.19, c, 5) <sup>(11)</sup>	Scegliere un elemento.
Esito della revisione periodica <sup>(12)</sup>	Mantenimento senza interventi
Modalità (razionalizzazione) <sup>(13)</sup>	Scegliere un elemento.
Termine previsto per la razionalizzazione <sup>(13)</sup>	
Dichiarazione di Cessione a titolo oneroso in Revisione straordinaria <sup>(14)</sup>	No

NOME DEL CAMPO	Indicazioni per la compilazione
Note*	La società agisce nel settore della gestione, in logica di economia circolare dei rifiuti solidi urbani e di loro frazioni differenziate, dei rifiuti urbani pericolosi, dei rifiuti speciali pericolosi e non pericolosi e di tutti i rifiuti in genere (compresi quelli provenienti dagli impianti connessi al servizio idrico integrato).

<sup>(9)</sup> Compilare il campo solo se nel campo "Società controllata da una quotata" è stato scelto "sì".

<sup>(10)</sup> Compilare il campo se "Attività svolta dalla Partecipata" precedentemente selezionata è "Realizzazione e gestione di opera pubblica ovvero organizzazione e gestione di servizio di interesse generale tramite PPP (Art.4, c.2, lett. c)".

<sup>(11)</sup> Compilare il campo se "Tipo di controllo" è stato selezionato elemento diverso da "nessuno".

<sup>(12)</sup> La compilazione del campo non è richiesta per le società in liquidazione, per quelle soggette a procedure concorsuali e per i GAL.

<sup>(13)</sup> Campo obbligatorio se per "Esito della revisione periodica" è stato selezionato "Razionalizzazione".

<sup>(14)</sup> Nel campo l'Amministrazione deve specificare se nel provvedimento di revisione straordinaria, adottato ai sensi dell'art. 24 del TUSP, era stato indicato l'esito "Cessione a titolo oneroso". La compilazione non è richiesta se la società è in liquidazione, è soggetta a procedura concorsuale, è un GAL o nel caso in cui nel campo "Attività svolta dalla partecipata" sia stato selezionato "Coordinamento e attuazione patti territoriali e contratti d'area ex delibera CIPE 21/03/1997 (Art. 26, c.7) oppure "Gestione delle case da gioco – società già costituita e autorizzata alla data del 23/09/2016 (art. 26, c. 12 sexies)".

\*Campo con compilazione facoltativa.

#### Ulteriori informazioni relative ai campi della Sezione

La società Neutalia ha dato seguito agli indirizzi ricevuti con l'atto di costituzione.

In particolare, è stato redatto e definito il "piano di sviluppo". Il progetto, presentato ai Soci e agli *Stakeholders* e sottoposto all'approvazione delle Amministrazioni Comunali socie nel corso del 2023, è stato approvato dall'Assemblea di AMGA in data 25 luglio 2023, dando mandato disgiunto al Presidente, all'A.D. e al Direttore Generale di AMGA a procedere alla sottoscrizione degli accordi che sono necessari per il finanziamento equity del piano industriale di sviluppo e dunque all'assunzione degli impegni di versamento secondo le modalità e le tempistiche concordate e alla rinegoziazione del contratto di superficie sottoscritto tra Neutalia e il Comune di Busto Arsizio in coerenza con le assunzioni del piano industriale di sviluppo di Neutalia.

Il primo semestre del 2024 è stato caratterizzato sotto il profilo organizzativo dalla prosecuzione delle attività di ripristino ed efficientamento dei processi in impianto. Sotto il profilo strategico, con particolare riferimento all'avvio delle attività inerenti al Piano di Sviluppo azienda, sono state avviate le attività, necessarie all'ottenimento dell'erogazione del finanziamento da parte degli Enti Finanziatori come previsto nell'ambito del Project Financing.

In attuazione del Piano di Sviluppo Industriale e in ossequio agli adempimenti richiesti dal project financing, è emersa la necessità di aggiornare i contratti di conferimento rifiuti in essere tra i soci di Neutalia (ALA – AGESP – ASM – CAP) e Neutalia stessa, allineandone la durata a quella del finanziamento (e quindi sino al 2037). I contratti prevedono inoltre, a beneficio di Neutalia, delle clausole di salvaguardia che impongono ai soci un quantitativo minimo garantito di conferimento rifiuti presso il sito di Borsano a delle tariffe prestabilite, in linea con le previsioni di sviluppo del Piano Industriale.

Nel corso del mese di dicembre 2024, è stata predisposta la documentazione finanziaria, con condivisione finale e passaggi societari interni di approvazione per i singoli Soci. Il 13 febbraio 2025 si è conclusa con successo l'operazione di project financing. Il finanziamento, che ammonta complessivamente a euro 32,6 milioni, vede coinvolti BPER, in qualità di banca agente, Banco BPM e Finlombarda, società finanziaria di Regione Lombardia.

In data 27 febbraio 2025 la società ha ricevuto la prima erogazione da parte di Banca Agente, a seguito della prima richiesta di utilizzo di complessivi euro 10 milioni, di cui circa euro 3 milioni a rifinanziamento del debito esistente.

In coerenza con il Budget 2025, nel mese di gennaio 2025, si è dato corso alla richiesta ai soci di procedere con i versamenti in conto capitale pari a euro 2 milioni entro il 31 gennaio 2025, in modo da rafforzare le dotazioni economico finanziarie della Società in attesa del closing del project financing con le banche.

7 indiretta CAP EVOLUTION S.R.L. (ex AMIACQUE S.r.l.) – 03988160960

DATI ANAGRAFICI DELLA PARTECIPATA	
NOME DEL CAMPO	Indicazioni per la compilazione
Codice Fiscale	03988160960
Denominazione	CAP Evolution S.r.l. (ex AMIACQUE S.r.l.)
Data di costituzione della partecipata	2003
Forma giuridica	Società a responsabilità limitata
Tipo di fondazione	
Altra forma giuridica	
Stato di attività della partecipata	attiva
Data di inizio della procedura <sup>(1)</sup>	
Società con azioni quotate in mercati regolamentati <sup>(2)</sup>	No
Società che ha emesso strumenti finanziari quotati in mercati regolamentati (ex TUSP) <sup>(2)</sup>	No
La società è un GAL <sup>(2)</sup>	No
La società è una “Società benefit” <sup>(3)</sup>	No

<sup>(1)</sup> Compilare solo se nel campo “stato di attività della partecipata” è stato indicato che sono in corso procedure di liquidazione oppure procedure concorsuali.

<sup>(2)</sup> Nell'applicativo le società con azioni quotate e quelle emittenti strumenti finanziari quotati in mercati regolamentati (“società quotate ex TUSP”) e i Gruppi di Azione Locale (GAL) sono individuati mediante elenchi ufficiali.

<sup>(3)</sup> La “società benefit” è una società che nell'esercizio di una attività economica persegue, oltre allo scopo di dividerne gli utili, una o più finalità di beneficio comune e opera in modo responsabile, sostenibile e trasparente nei confronti di persone, comunità, territori e ambiente, beni ed attività culturali e sociali, enti e associazioni ed altri portatori di interesse. Tali finalità devono essere indicate specificatamente nell'oggetto sociale della società. La “società benefit” redige annualmente una relazione concernente il perseguimento del beneficio comune, da allegare al bilancio societario e da pubblicare nel proprio sito Internet (cfr. art. 1, commi 376 – 384, L. n. 208/2015).

Ulteriori informazioni
<p>AMIACQUE S.r.l. ha cambiato la denominazione in CAP EVOLUTION S.r.l. in data 1.1.2024.</p> <p><b>CAP EVOLUTION S.r.l.</b> con sede in Milano, avente Capitale sociale di € 23.667.606,16, posseduto da Cap holding spa per € 23.667.606,16, pari al 100,00% al 31.12.2023 da CAP HOLDING SPA.</p> <p>La società agisce prevalentemente quale società operativa del Gruppo CAP nell'ambito del servizio idrico integrato, segmento della depurazione delle acque reflue, sviluppo politiche energetiche e di trattamento dei rifiuti. La società è assoggettata a direzione e coordinamento di CAP Holding S.p.A.</p>

SEDE LEGALE DELLA PARTECIPATA	
NOME DEL CAMPO	Indicazioni per la compilazione
Stato	Italia
Provincia	Milano
Comune	Milano
CAP*	20142
Indirizzo*	Via Rimini 38
Telefono*	02/895201
FAX*	02/89540058
Email*	capevolution@legalmail.it

\*campo con compilazione facoltativa

### SETTORE DI ATTIVITÀ DELLA PARTECIPATA

Indicare il settore ATECO rappresentativo dell'attività svolta. Nel caso in cui i settori siano più di uno, indicarli in ordine decrescente di importanza.

Il seguente file riporta la classificazione ATECO 2022 e ATECO 2025 con il dettaglio delle modifiche intervenute: <https://www.istat.it/wp-content/uploads/2025/03/Sintesi-modifiche-struttura-ATECO-2025.xlsx>.

Per approfondimenti sulla classificazione Ateco si rimanda al link: <https://www.istat.it/classificazione/ateco-2025/>

NOME DEL CAMPO	Indicazioni per la compilazione
Attività 1	36 – raccolta, trattamento e fornitura acqua

#### ULTERIORI INFORMAZIONI SULLA PARTECIPATA\*

NOME DEL CAMPO	Indicazioni per la compilazione
Società in house	Si
Previsione nello statuto di limiti sul fatturato <sup>(4)</sup>	Si
Società contenuta nell'allegato A al D.Lgs. n. 175/2016	No
Società a partecipazione pubblica di diritto singolare (art.1, c. 4, lett. A) #	No
Riferimento normativo società di diritto singolare <sup>(4)</sup>	
Società a controllo pubblico che adotta un sistema di contabilità analitica e separata per le attività oggetto di diritti speciali o esclusivi svolte insieme ad altre attività in regime di mercato §	Si
Specificare se le regole per la contabilità separata sono dettate da:	Arera
Società esclusa dall'applicazione dell'art. 4 con DPCM (art. 4, c. 9)	No
Società esclusa dall'applicazione dell'art. 4 con provvedimento del Presidente della Regione o delle Prov. Autonome (art. 4, c. 9)	No
Riferimento normativo atto esclusione <sup>(5)</sup>	

\* La compilazione della Sezione “Ulteriori Informazioni sulla partecipata” non è richiesta per “società quotate ex TUSP”, se la società è un GAL oppure se lo stato di attività della società è “in liquidazione” o “soggetta a procedure concorsuali”.

<sup>(4)</sup> Compilare il campo solo se nel campo precedente è stato scelto “si”

<sup>(5)</sup> Compilare il campo solo se in uno dei campi precedenti è stato scelto “si”

# Per la nozione giuridica di “società a partecipazione pubblica di diritto singolare” di cui all’art. 1, comma 4, del TUSP, si veda l’orientamento della Struttura di monitoraggio disponibile sul sito del Ministero dell’Economia e delle Finanze al seguente link: [https://www.dt.mef.gov.it/export/sites/sitodt/modules/documenti\\_it/patrimonio\\_publico/patrimonio\\_pa/Orientamento\\_del\\_18\\_nove\\_mbre\\_2019\\_xSocietx\\_a\\_partecipazione\\_publica\\_di\\_diritto\\_singolarex.pdf](https://www.dt.mef.gov.it/export/sites/sitodt/modules/documenti_it/patrimonio_publico/patrimonio_pa/Orientamento_del_18_nove_mbre_2019_xSocietx_a_partecipazione_publica_di_diritto_singolarex.pdf)

§ Occorre selezionare “SI” se la società è a **controllo pubblico** (esercitato da una o più pubbliche amministrazioni congiuntamente),

svolge attività economiche protette da **diritti speciali o esclusivi**, insieme con altre attività svolte in regime di economia di mercato ed ha adottato un sistema di **contabilità analitica e separata** secondo le indicazioni dettate dal MEF con la direttiva del 9 settembre 2019 (ai sensi del dell’art.6, c.1, TUSP) ovvero secondo le indicazioni dettate dall’Autorità di settore. Si ricorda che per diritti

esclusivi o speciali si intendono i diritti concessi da un’autorità competente mediante una disposizione legislativa o regolamentare o disposizione amministrativa pubblicata, avente l’effetto di riservare, rispettivamente, a uno o più operatori economici l’esercizio di un’attività e di incidere sostanzialmente sulla capacità di altri operatori economici di esercitare tale attività.

#### DATI DI BILANCIO PER LA VERIFICA TUSP\*

NOME DEL CAMPO	Anno 2023
Tipologia di attività svolta	Attività produttive di beni e servizi

Numero medio di dipendenti	200,58
Numero dei componenti dell'organo di amministrazione	5
Compenso dei componenti dell'organo di amministrazione	112.262
Numero dei componenti dell'organo di controllo	3
Compenso dei componenti dell'organo di controllo	63.977

<p><b>Ulteriori informazioni</b></p> <p><b>Costo del Personale:</b>  <b>il personale in servizio al 31/12/2024 risulta di 199 unità (200 unità al 31.12.2023)</b>  Il costo del personale, ammontante nel 2024 ad euro 11,2 milioni, ha registrato una variazione rispetto agli euro 25,8 milioni relativi all'esercizio 2023, del 56,6%.  L'entità dei costi riconosciuti alla capogruppo per il personale di CAP Holding S.p.A., distaccato parzialmente o totalmente in CAP Evolution S.r.l., è pari a 1,8 milioni di euro</p> <p><b>Consiglio di Amministrazione</b>  Presidente Nicola Tufo  Vice Presidente Ugo Vecchiarelli  Consiglieri Paola Annamaria Petrone  Franca Recanati  Emanuela Minorini</p> <p><b>Collegio Sindacale</b>  Presidente Rosa Maria Lo Verso  Luigi Di Marco  Giuseppe Sagone</p>
---

<p><b>Società di revisione legale</b></p> <p>BDO Italia S.p.A.</p> <p><b>Direzione aziendale</b></p> <p>Direttore Generale Alessandro Reginato  Direttore Amministrativo e Finanziario Federico Feltri</p> <table border="1"> <thead> <tr> <th>Indennità organi sociali</th> <th>Valore al 31.12.2024</th> <th>Valore al 31.12.2023</th> <th>Variazione</th> <th>%</th> </tr> </thead> <tbody> <tr> <td><b>Compensi ad amministratori e sindaci</b></td> <td></td> <td></td> <td></td> <td></td> </tr> <tr> <td>Indennità Consiglio di amministrazione</td> <td>112.262</td> <td>105.086</td> <td>7.176</td> <td>7%</td> </tr> <tr> <td>Indennità Collegio Sindacale</td> <td>63.977</td> <td>64.446</td> <td>(469)</td> <td>-1%</td> </tr> <tr> <td><b>Totale indennità organi sociali</b></td> <td><b>231.069</b></td> <td><b>223.043</b></td> <td><b>8.026</b></td> <td><b>4%</b></td> </tr> </tbody> </table> <p>Per l'esercizio 2024, i compensi spettanti agli amministratori, ai sindaci e all'O.D.V. ammontano rispettivamente ad euro 112.262, euro 63.977 e ad euro 54.830.</p>	Indennità organi sociali	Valore al 31.12.2024	Valore al 31.12.2023	Variazione	%	<b>Compensi ad amministratori e sindaci</b>					Indennità Consiglio di amministrazione	112.262	105.086	7.176	7%	Indennità Collegio Sindacale	63.977	64.446	(469)	-1%	<b>Totale indennità organi sociali</b>	<b>231.069</b>	<b>223.043</b>	<b>8.026</b>	<b>4%</b>
Indennità organi sociali	Valore al 31.12.2024	Valore al 31.12.2023	Variazione	%																					
<b>Compensi ad amministratori e sindaci</b>																									
Indennità Consiglio di amministrazione	112.262	105.086	7.176	7%																					
Indennità Collegio Sindacale	63.977	64.446	(469)	-1%																					
<b>Totale indennità organi sociali</b>	<b>231.069</b>	<b>223.043</b>	<b>8.026</b>	<b>4%</b>																					

NOME DEL CAMPO	2024	2023	2022	2021	2020
Approvazione bilancio	Sì	Sì	Sì	Sì	Sì
Risultato d'esercizio	3.387.844	5.121.936	5.121.936	2.736.615	1.636.848

\* La compilazione della Sezione "Dati di bilancio per la verifica TUSP" non è richiesta per le "società quotate ex TUSP", se lo stato

di attività della società è "in liquidazione" o "soggetta a procedure concorsuali".

**ATTENZIONE:** l'applicativo richiede la compilazione esclusivamente di una delle seguenti quattro sotto-sezioni di "DATI DI BILANCIO PER LA VERIFICA TUSP".

Ulteriori informazioni
<p><b>Numero dei dipendenti:</b> la media del personale dipendente è così composta: quadri 4 - 8° livello 8,67 - 7° livello 13,08 - 6° livello 34,42 - 5° livello 27,83 - 4° livello 57,08 - 3° livello 49,58 - 2° livello 5,92 - 1° livello 0,0.</p> <p><b>Approvazione bilancio - Risultato d'esercizio:</b> la Società, integralmente posseduta da Cap Holding S.p.a., ha costantemente ottenuto rilevanti utili di esercizio; l'esercizio 2024 si è chiuso con un utile di € 3.387.844 (€ 5.121.936 nel 2023).</p>

### 1. Attività produttive di beni e servizi o Distretti tecnologici

Compilare la seguente sotto-sezione se la "Tipologia di attività svolta" dalla partecipata è: "Attività produttive di beni e servizi" o "Attività di promozione e sviluppo di progetti di ricerca finanziati (Distretti tecnologici)".

NOME DEL CAMPO	2024	2023	2022
A1) Ricavi delle vendite e delle prestazioni	72.536.654	169.635.106	196.867.690
A5) Altri Ricavi e Proventi	6.740.497	12.419.929	13.869.969
di cui Contributi in conto esercizio	540.195	4.926.155	9.257.201

### 2. Attività di Holding

Non applicabile

### 3. Attività bancarie e finanziarie

Non applicabile

### 4. Attività assicurative

Non applicabile

### QUOTA DI POSSESSO (quota diretta e/o indiretta)

NOME DEL CAMPO	Indicazioni per la compilazione
Tipologia di Partecipazione	Partecipazione indiretta
Quota diretta <sup>(6)</sup>	
NOME DEL CAMPO	Indicazioni per la compilazione
Codice Fiscale Tramite <sup>(7)</sup>	13187590156
Denominazione Tramite (organismo) <sup>(7)</sup>	CAP HOLDING S.p.A.
Quota detenuta dalla Tramite nella società <sup>(8)</sup>	100%

<sup>(6)</sup> Se la partecipazione è diretta o sia diretta che indiretta, inserire la quota detenuta direttamente dall'Amministrazione nella società.

<sup>(7)</sup> Compilare se per "Tipologia di Partecipazione" è stato indicato "Partecipazione Indiretta" o "Partecipazione diretta e indiretta".

Inserire CF e denominazione dell'ultima "tramite" attraverso la quale la società è indirettamente partecipata dall'Amministrazione.

<sup>(8)</sup> Inserire la quota di partecipazione che la "tramite" detiene nella società.

### QUOTA DI POSSESSO – TIPO DI CONTROLLO

Indicare il tipo di controllo\* esercitato dall'Amministrazione sulla partecipata. Ai fini del controllo è necessario tener conto, oltre che della quota diretta, anche di eventuali quote indirette detenute dall'Amministrazione nella partecipata.

Nel caso di società partecipata indirettamente, in via generale, inserire il tipo di controllo esercitato dall'Amministrazione sulla "tramite".

NOME DEL CAMPO	Indicazioni per la compilazione
Tipo di controllo*	controllo analogo congiunto

\*Per la definizione di controllo si rinvia all'atto di [orientamento del 15 febbraio 2018](#) emanato della Struttura di indirizzo,

monitoraggio e controllo sull'attuazione del TUSP e alla deliberazione della Corte dei conti, Sezioni riunite in sede di controllo, 20 giugno 2019, n. 11/SSRRCO/QMIG/19.

INFORMAZIONI ED ESITO PER LA RAZIONALIZZAZIONE	
NOME DEL CAMPO	Indicazioni per la compilazione
Partecipazione ancora detenuta alla data di adozione del provvedimento	Si

Se la partecipazione è ancora detenuta alla data di adozione del provvedimento continuare con la compilazione dei campi di seguito riportati. Altrimenti, se la partecipazione non è più detenuta alla data di adozione del provvedimento, deve essere compilata la scheda "Partecipazione non più detenuta" in base alla tipologia della razionalizzazione realizzata.

Ulteriori informazioni
<p><b>Tipo di controllo:</b> il controllo congiunto è altresì esercitato per effetto della controllante che risulta essere la società Cap Holding S.p.a., a sua volta assoggettata al controllo analogo degli enti locali soci (comitato di indirizzo strategico). Detta modalità di controllo è stata recepita sia nello statuto "della tramite" che in quelle delle controllate indirette.</p>

Società controllata da una quotata	No
CF della società quotata controllante <sup>(9)</sup>	
Denominazione della società quotata controllante <sup>(9)</sup>	
La partecipata svolge un'attività di produzione di beni e servizi a favore dell'Amministrazione?	Si
Attività svolta dalla Partecipata	Produzione di un servizio di interesse generale (art. 4, c. 2, lett. A)
Descrizione dell'attività	Servizio idrico integrato con conduzione di sistemi di reti ed impianti - Società operativa del Gruppo CAP, a cui è stato affidato dalla controllante CAP Holding S.p.A. il compito di condurre e gestire le infrastrutture del servizio idrico integrato e di realizzarne gli investimenti in manutenzioni straordinarie programmate, in particolare sugli impianti di trattamento delle acque reflue.
Quota % di partecipazione detenuta dal soggetto privato <sup>(10)</sup>	
Svolgimento di attività analoghe a quelle svolte da altre società (art.20, c.2 lett. c)	No
Necessità di contenimento dei costi di funzionamento (art.20, c.2 lett. f)	No
Necessità di aggregazione di società (art.20, c.2 lett. g)	No

NOME DEL CAMPO	Indicazioni per la compilazione
L'Amministrazione ha fissato, con proprio provvedimento, obiettivi specifici sui costi di funzionamento della partecipata? (art.19, c, 5) <sup>(11)</sup>	No
Esito della revisione periodica <sup>(12)</sup>	Mantenimento senza interventi
Modalità (razionalizzazione) <sup>(13)</sup>	Scegliere un elemento.
Termine previsto per la razionalizzazione <sup>(13)</sup>	
Dichiarazione di Cessione a titolo oneroso in Revisione straordinaria <sup>(14)</sup>	No
Note*	

<sup>(9)</sup> Compilare il campo solo se nel campo "Società controllata da una quotata" è stato scelto "sì".

<sup>(10)</sup> Compilare il campo se "Attività svolta dalla Partecipata" precedentemente selezionata è "Realizzazione e gestione di opera pubblica ovvero organizzazione e gestione di servizio di interesse generale tramite PPP (Art.4, c.2, lett. c)".

<sup>(11)</sup> Compilare il campo se "Tipo di controllo" è stato selezionato elemento diverso da "nessuno".

<sup>(12)</sup> La compilazione del campo non è richiesta per le società in liquidazione, per quelle soggette a procedure concorsuali e per i GAL.

<sup>(13)</sup> Campo obbligatorio se per "Esito della revisione periodica" è stato selezionato "Razionalizzazione".

<sup>(14)</sup> Nel campo l'Amministrazione deve specificare se nel provvedimento di revisione straordinaria, adottato ai sensi dell'art. 24 del TUSP, era stato indicato l'esito "Cessione a titolo oneroso". La compilazione non è richiesta se la società è in liquidazione, è soggetta a procedura concorsuale, è un GAL o nel caso in cui nel campo "Attività svolta dalla partecipata" sia stato selezionato "Coordinamento e attuazione patti territoriali e contratti d'area ex delibera CIPE 21/03/1997 (Art. 26, c.7) oppure "Gestione delle case da gioco – società già costituita e autorizzata alla data del 23/09/2016 (art. 26, c. 12 sexies)".

\*Campo con compilazione facoltativa.

#### Ulteriori informazioni

**Attività svolta dalla partecipata:** Cap Evolution S.r.l. è l'azienda del Gruppo CAP che opera nell'ambito del trattamento dei reflui fognari, del trattamento dei rifiuti e della produzione di energia green con grande attenzione all'impatto sul territorio e della società. I processi di depurazione sono organizzati in un'ottica di economia circolare trasformando rifiuti e scarti in nuove risorse, mentre gli impianti fotovoltaici producono energia da fonti rinnovabili per le comunità locali, grazie alla capillarità della rete sul territorio.

In seguito all'approvazione di un progetto di ristrutturazione organizzativa nell'ambito del Gruppo CAP, dal 1° gennaio 2024, la ragione sociale è variata da Amiacque S.r.l. a CAP Evolution S.r.l.; occorre ricordare che con effetto dall'ultimo giorno del 2023, CAP Evolution S.r.l. (previo atto di scissione del 31 luglio 2023, repertorio n. 78688 del Notaio AJELLO Stefano di Milano) ha assegnato alla controllante CAP Holding S.p.A. un proprio complesso aziendale organizzato per svolgere, in prevalenza, l'attività di gestione e manutenzione ordinaria ed incrementativa delle reti di acquedotto e di fognatura.

**Esito della revisione periodica:** mantenimento senza interventi (in quanto "braccio operativo" di Cap Holding S.p.a., soggetto "gestore unitario" del Servizio Idrico Integrato (S.I.I.) dell'ATO Provincia di Milano).

DATI ANAGRAFICI DELLA PARTECIPATA	
NOME DEL CAMPO	Indicazioni per la compilazione
Codice Fiscale	02234900187
Denominazione	Pavia Acque S.C.R.L.
Data di costituzione della partecipata	29.11.2007
Forma giuridica	Società consortile a responsabilità limitata
Tipo di fondazione	Scegliere un elemento.
Altra forma giuridica	
Stato di attività della partecipata	Attiva
Data di inizio della procedura <sup>(1)</sup>	
Società con azioni quotate in mercati regolamentati <sup>(2)</sup>	No
Società che ha emesso strumenti finanziari quotati in mercati regolamentati (ex TUSP) <sup>(2)</sup>	No
La società è un GAL <sup>(2)</sup>	No
La società è una “Società benefit” <sup>(3)</sup>	No

(1) Compilare solo se nel campo “stato di attività della partecipata” è stato indicato che sono in corso procedure di liquidazione oppure procedure concorsuali.

(2) Nell'applicativo le società con azioni quotate e quelle emittenti strumenti finanziari quotati in mercati regolamentati (“società quotate ex TUSP”) e i Gruppi di Azione Locale (GAL) sono individuati mediante elenchi ufficiali.

(3) La “società benefit” è una società che nell'esercizio di una attività economica persegue, oltre allo scopo di dividerne gli utili, una o più finalità di beneficio comune e opera in modo responsabile, sostenibile e trasparente nei confronti di persone, comunità, territori e ambiente, beni ed attività culturali e sociali, enti e associazioni ed altri portatori di interesse. Tali finalità devono

essere indicate specificatamente nell'oggetto sociale della società. La “società benefit” redige annualmente una relazione concernente il perseguimento del beneficio comune, da allegare al bilancio societario e da pubblicare nel proprio sito Internet (cfr. art. 1, commi 376 – 384, L. n. 208/2015).

SEDE LEGALE DELLA PARTECIPATA	
NOME DEL CAMPO	Indicazioni per la compilazione
Stato	Italia
Provincia	PAVIA
Comune	Pavia
CAP*	27100
Indirizzo*	Via Taramelli 2
Telefono*	0382/434681
FAX*	0382/434779
Email*	<a href="mailto:segreteria@paviaacque.it">segreteria@paviaacque.it</a> - <a href="mailto:pvacque@postecert.it">pvacque@postecert.it</a>

\*campo con compilazione facoltativa

## SETTORE DI ATTIVITÀ DELLA PARTECIPATA

Indicare il settore ATECO rappresentativo dell'attività svolta. Nel caso in cui i settori siano più di uno, indicarli in ordine decrescente di importanza.

Il seguente file riporta la classificazione ATECO 2022 e ATECO 2025 con il dettaglio delle modifiche intervenute: <https://www.istat.it/wp-content/uploads/2025/03/Sintesi-modifiche-struttura-ATECO-2025.xlsx>.

Per approfondimenti sulla classificazione Ateco si rimanda al link: <https://www.istat.it/classificazione/ateco-2025/>

NOME DEL CAMPO	Indicazioni per la compilazione
Attività 1	36 – raccolta, trattamento e fornitura acqua

Attività 2	37 - raccolta e depurazione delle acque di scarico
------------	--

#### ULTERIORI INFORMAZIONI SULLA PARTECIPATA\*

NOME DEL CAMPO	Indicazioni per la compilazione
Società in house	Si
Previsione nello statuto di limiti sul fatturato <sup>(4)</sup>	Si
Società contenuta nell'allegato A al D.Lgs. n. 175/2016	No
Società a partecipazione pubblica di diritto singolare (art.1, c. 4, lett. A) #	No
Riferimento normativo società di diritto singolare <sup>(4)</sup>	
Società a controllo pubblico che adotta un sistema di contabilità analitica e separata per le attività oggetto di diritti speciali o esclusivi svolte insieme ad altre attività in regime di mercato §	Si
Specificare se le regole per la contabilità separata sono dettate da:	Arera
Società esclusa dall'applicazione dell'art. 4 con DPCM (art. 4, c. 9)	No
Società esclusa dall'applicazione dell'art. 4 con provvedimento del Presidente della Regione o delle Prov. Autonome (art. 4, c. 9)	No
Riferimento normativo atto esclusione <sup>(5)</sup>	

\* La compilazione della Sezione "Ulteriori Informazioni sulla partecipata" non è richiesta per "società quotate ex TUSP", se la società è un GAL oppure se lo stato di attività della società è "in liquidazione" o "soggetta a procedure concorsuali".

<sup>(4)</sup> Compilare il campo solo se nel campo precedente è stato scelto "sì"

<sup>(5)</sup> Compilare il campo solo se in uno dei campi precedenti è stato scelto "sì"

# Per la nozione giuridica di "società a partecipazione pubblica di diritto singolare" di cui all'art. 1, comma 4, del TUSP, si veda l'orientamento della Struttura di monitoraggio disponibile sul sito del Ministero dell'Economia e delle Finanze al seguente link: [https://www.dt.mef.gov.it/export/sites/sitodt/modules/documenti\\_it/patrimonio\\_pubblico/patrimonio\\_pa/Orientamento\\_del\\_18\\_nove\\_mbre\\_2019\\_xSocietx\\_a\\_partecipazione\\_pubblica\\_di\\_diritto\\_singolarex\\_.pdf](https://www.dt.mef.gov.it/export/sites/sitodt/modules/documenti_it/patrimonio_pubblico/patrimonio_pa/Orientamento_del_18_nove_mbre_2019_xSocietx_a_partecipazione_pubblica_di_diritto_singolarex_.pdf)

§ Occorre selezionare "SI" se la società è a **controllo pubblico** (esercitato da una o più pubbliche amministrazioni congiuntamente),

svolge attività economiche protette da **diritti speciali o esclusivi**, insieme con altre attività svolte in regime di economia di mercato ed ha adottato un sistema di **contabilità analitica e separata** secondo le indicazioni dettate dal MEF con la direttiva del 9 settembre 2019 (ai sensi del dell'art.6, c.1, TUSP) ovvero secondo le indicazioni dettate dall'Autorità di settore. Si ricorda che per diritti

esclusivi o speciali si intendono i diritti concessi da un'autorità competente mediante una disposizione legislativa o regolamentare o disposizione amministrativa pubblicata, avente l'effetto di riservare, rispettivamente, a uno o più operatori economici l'esercizio di un'attività e di incidere sostanzialmente sulla capacità di altri operatori economici di esercitare tale attività.

#### DATI DI BILANCIO PER LA VERIFICA TUSP\*

NOME DEL CAMPO	Anno 2023
Tipologia di attività svolta	Attività produttive di beni e servizi
Numero medio di dipendenti	153
Numero dei componenti dell'organo di amministrazione	5
Compenso dei componenti dell'organo di amministrazione	82.468
Numero dei componenti dell'organo di controllo	Collegio sindacale: n.3 Organismo di vigilanza: n.3 Società di revisione: Ria Grant Thornton S.p.A.
Compenso dei componenti dell'organo di controllo	23.882

NOME DEL CAMPO	2024	2023	2022	2021	2020
Approvazione bilancio	si	si	si	si	si

<b>Risultato d'esercizio</b>	5.139.606	8.944.553	2.584.790	1.117.848	3.547.554
------------------------------	-----------	-----------	-----------	-----------	-----------

\* La compilazione della Sezione "Dati di bilancio per la verifica TUSP" non è richiesta per le "società quotate ex TUSP", se lo stato

di attività della società è "in liquidazione" o "soggetta a procedure concorsuali".

**ATTENZIONE:** l'applicativo richiede la compilazione esclusivamente di una delle seguenti quattro sotto-sezioni di "DATI DI BILANCIO PER LA VERIFICA TUSP".

### 1. Attività produttive di beni e servizi o Distretti tecnologici

Compilare la seguente sotto-sezione se la "Tipologia di attività svolta" dalla partecipata è: "Attività produttive di beni e servizi" o "**Attività di promozione e sviluppo di progetti di ricerca finanziati (Distretti tecnologici)**".

NOME DEL CAMPO	2024	2023	2022
<b>A1) Ricavi delle vendite e delle prestazioni</b>	85.413.395	89.967.264	84.283.599
<b>A5) Altri Ricavi e Proventi</b>	7.993.473	9.307.848	8.440.838
<b>di cui Contributi in conto esercizio</b>	0	0	40.000

#### Ulteriori informazioni

**Numero dei dipendenti:** l'organico al 31.12.2024 è di n. 151 unità, di cui n. 145 a tempo indeterminato e n. 6 a tempo determinato. La composizione al 31.12.2024 è la seguente: dirigenti 2, quadri 7 impiegati 117, tecnici/operai 25.

**Numero dei componenti dell'organo di amministrazione:** il Consiglio di amministrazione, composto da n. 5 membri, è stato nominato in data 19.07.2022 per 3 esercizi con scadenza alla data dell'Assemblea convocata per l'approvazione del bilancio relativo all'esercizio 2024. In data 15.07.2025 è effettuata la nomina del nuovo Consiglio di Amministrazione per i prossimi tre esercizi, con scadenza alla data dell'Assemblea convocata per l'approvazione del bilancio relativo all'esercizio 2027.

**Compensi dei componenti dell'organo di amministrazione:** I compensi percepiti dal Consiglio di Amministrazione nell'anno 2024 ammontano complessivamente ad € 82.468, suddivisi in compensi per € 68.400 ed oneri per € 14.068; analiticamente € 36.000 per il Presidente ed € 8.640 per ciascuno dei 4 Consiglieri (per un totale di € 34.560,00), oltre ad oneri.

**Organi di controllo:** oltre al collegio sindacale (compenso € 23.882) è presente un Organismo di vigilanza (compenso € 10.301).

**Approvazione bilancio - Risultato d'esercizio:** In quanto concessionaria del S.I.I. per l'ATO della Provincia di Pavia, la società produce un servizio di interesse generale a rete (di cui all'art. 3-bis del d.l. 138/2011) fuori dall'ambito territoriale del Comune di Legnano. La società ha costantemente fatto registrare risultati di esercizio positivi; l'esercizio 2024 si è chiuso con un utile di esercizio di € 5.139.606 (€ 8.944.553 nel 2023).

### 2. Attività di Holding

Non applicabile

### 3. Attività bancarie e finanziarie

Non applicabile

### 4. Attività assicurative

Non applicabile

#### QUOTA DI POSSESSO (quota diretta e/o indiretta)

NOME DEL CAMPO	Indicazioni per la compilazione
<b>Tipologia di Partecipazione</b>	Partecipazione indiretta
<b>Quota diretta <sup>(6)</sup></b>	
<b>Codice Fiscale Tramite <sup>(7)</sup></b>	13187590156
<b>Denominazione Tramite (organismo) <sup>(7)</sup></b>	CAP HOLDING S.p.A.
<b>Quota detenuta dalla Tramite nella società <sup>(8)</sup></b>	10,10%

<sup>(6)</sup> Se la partecipazione è diretta o sia diretta che indiretta, inserire la quota detenuta direttamente dall'Amministrazione nella società.

(7) Compilare se per “Tipologia di Partecipazione” è stato indicato “Partecipazione Indiretta” o “Partecipazione diretta e indiretta”.

Inserire CF e denominazione dell'ultima “tramite” attraverso la quale la società è indirettamente partecipata dall'Amministrazione.

(8) Inserire la quota di partecipazione che la “tramite” detiene nella società.

#### QUOTA DI POSSESSO – TIPO DI CONTROLLO

Indicare il tipo di controllo\* esercitato dall'Amministrazione sulla partecipata. Ai fini del controllo è necessario tener conto, oltre che della quota diretta, anche di eventuali quote indirette detenute dall'Amministrazione nella partecipata.

Nel caso di società partecipata indirettamente, in via generale, inserire il tipo di controllo esercitato dall'Amministrazione sulla “tramite”.

NOME DEL CAMPO	Indicazioni per la compilazione
Tipo di controllo*	controllo congiunto per effetto di norme statutarie

\*Per la definizione di controllo si rinvia all'atto di [orientamento del 15 febbraio 2018](#) emanato della Struttura di indirizzo,

monitoraggio e controllo sull'attuazione del TUSP e alla deliberazione della Corte dei conti, Sezioni riunite in sede di controllo, 20 giugno 2019, n. 11/SSRRCO/QMIG/19.

#### INFORMAZIONI ED ESITO PER LA RAZIONALIZZAZIONE

NOME DEL CAMPO	Indicazioni per la compilazione
Partecipazione ancora detenuta alla data di adozione del provvedimento	Si

Se la partecipazione è ancora detenuta alla data di adozione del provvedimento continuare con la compilazione dei campi di seguito riportati. Altrimenti, se la partecipazione non è più detenuta alla data di adozione del provvedimento, deve essere compilata la scheda “Partecipazione non più detenuta” in base alla tipologia della razionalizzazione realizzata.

Società controllata da una quotata	No
CF della società quotata controllante <sup>(9)</sup>	
Denominazione della società quotata controllante <sup>(9)</sup>	
La partecipata svolge un'attività di produzione di beni e servizi a favore dell'Amministrazione?	No
Attività svolta dalla Partecipata	Produzione di un servizio di interesse generale (art. 4, c. 2, lett. A)
Descrizione dell'attività	Servizio idrico integrato inclusa la realizzazione, la gestione delle reti e degli impianti funzionali al servizio
Quota % di partecipazione detenuta dal soggetto privato <sup>(10)</sup>	
Svolgimento di attività analoghe a quelle svolte da altre società (art.20, c.2 lett. c)	No
Necessità di contenimento dei costi di funzionamento (art.20, c.2 lett. f)	No
Necessità di aggregazione di società (art.20, c.2 lett. g)	No
L'Amministrazione ha fissato, con proprio provvedimento, obiettivi specifici sui costi di funzionamento della partecipata? (art.19, c, 5) <sup>(11)</sup>	Si
Esito della revisione periodica <sup>(12)</sup>	Mantenimento senza interventi
Modalità (razionalizzazione) <sup>(13)</sup>	Scegliere un elemento.
Termine previsto per la razionalizzazione <sup>(13)</sup>	

<b>Dichiarazione di Cessione a titolo oneroso in Revisione straordinaria</b> <sup>(14)</sup>	No
<b>Note*</b>	

<sup>(9)</sup> Compilare il campo solo se nel campo “Società controllata da una quotata” è stato scelto “sì”.

<sup>(10)</sup> Compilare il campo se “Attività svolta dalla Partecipata” precedentemente selezionata è “Realizzazione e gestione di opera pubblica ovvero organizzazione e gestione di servizio di interesse generale tramite PPP (Art.4, c.2, lett. c)”.

<sup>(11)</sup> Compilare il campo se “Tipo di controllo” è stato selezionato elemento diverso da “nessuno”.

<sup>(12)</sup> La compilazione del campo non è richiesta per le società in liquidazione, per quelle soggette a procedure concorsuali e per i GAL.

<sup>(13)</sup> Campo obbligatorio se per “Esito della revisione periodica” è stato selezionato “Razionalizzazione”.

<sup>(14)</sup> Nel campo l’Amministrazione deve specificare se nel provvedimento di revisione straordinaria, adottato ai sensi dell’art. 24 del TUSP, era stato indicato l’esito “Cessione a titolo oneroso”. La compilazione non è richiesta se la società è in liquidazione, è soggetta a procedura concorsuale, è un GAL o nel caso in cui nel campo “Attività svolta dalla partecipata” sia stato

selezionato “Coordinamento e attuazione patti territoriali e contratti d'area ex delibera CIPE 21/03/1997 (Art. 26, c.7) oppure “Gestione delle case da gioco – società già costituita e autorizzata alla data del 23/09/2016 (art. 26, c. 12 sexies)”.

\*Campo con compilazione facoltativa.

<b>Ulteriori informazioni</b>
<b>Attività svolta dalla partecipata:</b> come precedentemente indicato la Società, concessionaria del Servizio Idrico Integrato per l'ATO della Provincia di Pavia, svolge un servizio di interesse generale a rete (di cui all'art. 3-bis del d.l. 138/2011) fuori dall'ambito territoriale del Comune di Legnano.

**Detenzione di partecipazioni da parte della società:** La Società detiene n. 471 azioni della Banca Centropadana, con sede in C.so Roma n. 100 26900 Lodi (LO), per un valore nominale d'acquisto iscritto in bilancio di € 12.161,22. Il capitale sociale complessivo di Banca Centropadana al 31/12/2024 è di € 56.935.011, il patrimonio netto ammonta a € 183.545.190, l'utile

d'esercizio 2024 è pari a € 20.170.569. La suddetta partecipazione è in corso di dismissione. Si è provveduto a pubblicare, in data 01/07/2025, sul sito internet della Società un ulteriore avviso pubblico di alienazione della partecipazione di Pavia Acque nella Banca Centropadana, con scadenza 31/12/2025, si precisa che i precedenti avvisi sono andati deserti.

**Motivazione del mantenimento della partecipazione da parte di Cap Holding S.p.a.** – il disegno organizzativo nel pavese è

riassunto nella deliberazione del 7 giugno 2013 dell'Amministrazione Provinciale di Pavia che (perfezionata con successiva deliberazione del 20 dicembre 2013 di approvazione del relativo contratto di servizio), ha proceduto all'affidamento a Pavia

Acque S.c. a r.l. del servizio idrico integrato sull'intero territorio provinciale per vent'anni secondo il modello in house providing,

cui compete dal 1° gennaio 2014 la gestione unitaria e coordinata del servizio all'interno dell'A.T.O. pavese.

Va inoltre ricordato che il Gruppo Cap, in data 15 luglio 2008, aveva eseguito un primo conferimento alla società Pavia Acque

S.c. a r.l. di rami di azienda relativi alle reti idriche di vari comuni siti nel pavese, eseguendo un secondo conferimento di

proprietà idriche nell'anno 2016 del valore di netti € 5.451.715.

Un terzo conferimento, di euro 315.078 ad oggetto crediti che il Gruppo Cap vantava verso la Pavia Acque S.c.a r.l., è stato effettuato con atto del 01.02.2018 repertorio notaio Trotta 140.125/54.195. In caso di scioglimento e messa in liquidazione della società Pavia Acque S.c. a r.l., estinti i debiti, il piano di riparto dell'attivo prevederà la prioritaria restituzione di esse ai soci cui sono riconducibili, per averle conferite. Analogamente in caso di recesso la riserva competerà esclusivamente al Gruppo Cap.

**Esito della revisione periodica:** mantenimento senza interventi.



DATI ANAGRAFICI DELLA PARTECIPATA	
NOME DEL CAMPO	Indicazioni per la compilazione
Codice Fiscale	07007600153
Denominazione	Rocca Brivio Sforza S.r.L. - in liquidazione
Data di costituzione della partecipata	1983
Forma giuridica	Società a responsabilità limitata
Tipo di fondazione	Scegliere un elemento.
Altra forma giuridica	
Stato di attività della partecipata	in liquidazione volontaria o scioglimento
Data di inizio della procedura <sup>(1)</sup>	2015
Società con azioni quotate in mercati regolamentati <sup>(2)</sup>	No
Società che ha emesso strumenti finanziari quotati in mercati regolamentati (ex TUSP) <sup>(2)</sup>	No
La società è un GAL <sup>(2)</sup>	No
La società è una "Società benefit" <sup>(3)</sup>	No

(1) Compilare solo se nel campo "stato di attività della partecipata" è stato indicato che sono in corso procedure di liquidazione oppure procedure concorsuali.

(2) Nell'applicativo le società con azioni quotate e quelle emittenti strumenti finanziari quotati in mercati regolamentati ("società quotate ex TUSP") e i Gruppi di Azione Locale (GAL) sono individuati mediante elenchi ufficiali.

(3) La "società benefit" è una società che nell'esercizio di una attività economica persegue, oltre allo scopo di dividerne gli utili, una o più finalità di beneficio comune e opera in modo responsabile, sostenibile e trasparente nei confronti di persone, comunità, territori e ambiente, beni ed attività culturali e sociali, enti e associazioni ed altri portatori di interesse. Tali finalità devono

essere indicate specificatamente nell'oggetto sociale della società. La "società benefit" redige annualmente una relazione concernente il perseguimento del beneficio comune, da allegare al bilancio societario e da pubblicare nel proprio sito Internet (cfr. art. 1, commi 376 – 384, L. n. 208/2015).

Ulteriori informazioni relative ai campi della Sezione
<p>La Società, avente capitale sociale i.v. di € 53.100,00, posseduta da Cap Holding SpA per € 27.100,12 quote, pari al 51,04%, al 31.12.2024 (pari a quella detenuta al 31.12.2023 e ad oggi invariata), nonostante sia stata posta in liquidazione nel 2015, ha continuato la sua attività. Essa, che è consistita nel mettere a disposizione alcune parti della Rocca per essere affittate al fine di svolgere eventi, per lo più di tipo culturale, è progredita e si è ampliata negli anni, permettendo al Liquidatore di gestire la Rocca affrontando i costi di gestione senza coinvolgere i soci dal punto di vista finanziario.</p> <p>La partecipazione fu acquisita a seguito dell'operazione di fusione per incorporazione nel maggio 2013 di TASM S.p.A. La società ha come oggetto sociale principale, la salvaguardia e valorizzazione del complesso storico monumentale Rocca Brivio Sforza, ubicato nel territorio del Comune San Giuliano Milanese (MI) di cui è proprietaria.</p>

SEDE LEGALE DELLA PARTECIPATA	
NOME DEL CAMPO	Indicazioni per la compilazione
Stato	Italia
Provincia	Milano
Comune	Milano
CAP*	20122
Indirizzo*	Viale Luigi Majno 17/A
Telefono*	02/98128321
FAX*	
Email*	roccabrivio@pec.it

\*campo con compilazione facoltativa

## SETTORE DI ATTIVITÀ DELLA PARTECIPATA

Indicare il settore ATECO rappresentativo dell'attività svolta. Nel caso in cui i settori siano più di uno, indicarli in ordine decrescente di importanza.

Il seguente file riporta la classificazione ATECO 2022 e ATECO 2025 con il dettaglio delle modifiche intervenute: <https://www.istat.it/wp-content/uploads/2025/03/Sintesi-modifiche-struttura-ATECO-2025.xlsx>.

Per approfondimenti sulla classificazione Ateco si rimanda al link:

<https://www.istat.it/classificazione/ateco-2025/>

NOME DEL CAMPO	Indicazioni per la compilazione
Attività 1	Salvaguardia e valorizzazione del complesso storico monumentale Rocco Brivio Sforza

## ULTERIORI INFORMAZIONI SULLA PARTECIPATA\*

NOME DEL CAMPO	Indicazioni per la compilazione
Società in house	No
Previsione nello statuto di limiti sul fatturato <sup>(4)</sup>	No
Società contenuta nell'allegato A al D.Lgs. n. 175/2016	No
Società a partecipazione pubblica di diritto singolare (art.1, c. 4, lett. A) #	No
Riferimento normativo società di diritto singolare <sup>(4)</sup>	
Società a controllo pubblico che adotta un sistema di contabilità analitica e separata per le attività oggetto di diritti speciali o esclusivi svolte insieme ad altre attività in regime di mercato §	No
Specificare se le regole per la contabilità separata sono dettate da:	Scegliere un elemento.
Società esclusa dall'applicazione dell'art. 4 con DPCM (art. 4, c. 9)	No
Società esclusa dall'applicazione dell'art. 4 con provvedimento del Presidente della Regione o delle Prov. Autonome (art. 4, c. 9)	No
Riferimento normativo atto esclusione <sup>(5)</sup>	

\* La compilazione della Sezione "Ulteriori Informazioni sulla partecipata" non è richiesta per "società quotate ex TUSP", se la società è un GAL oppure se lo stato di attività della società è "in liquidazione" o "soggetta a procedure concorsuali".

<sup>(4)</sup> Compilare il campo solo se nel campo precedente è stato scelto "sì"

<sup>(5)</sup> Compilare il campo solo se in uno dei campi precedenti è stato scelto "sì"

# Per la nozione giuridica di "società a partecipazione pubblica di diritto singolare" di cui all'art. 1, comma 4, del TUSP, si veda l'orientamento della Struttura di monitoraggio disponibile sul sito del Ministero dell'Economia e delle Finanze al seguente link: [https://www.dt.mef.gov.it/export/sites/sitodt/modules/documenti\\_it/patrimonio\\_pubblico/patrimonio\\_pa/Orientamento\\_del\\_18\\_nove\\_mbre\\_2019\\_xSocietx\\_a\\_partecipazione\\_pubblica\\_di\\_diritto\\_singolarex.pdf](https://www.dt.mef.gov.it/export/sites/sitodt/modules/documenti_it/patrimonio_pubblico/patrimonio_pa/Orientamento_del_18_nove_mbre_2019_xSocietx_a_partecipazione_pubblica_di_diritto_singolarex.pdf)

§ Occorre selezionare "SI" se la società è a **controllo pubblico** (esercitato da una o più pubbliche amministrazioni congiuntamente),

svolge attività economiche protette da **diritti speciali o esclusivi**, insieme con altre attività svolte in regime di economia di mercato ed ha adottato un sistema di **contabilità analitica e separata** secondo le indicazioni dettate dal MEF con la direttiva del 9 settembre 2019 (ai sensi del dell'art.6, c.1, TUSP) ovvero secondo le indicazioni dettate dall'Autorità di settore. Si ricorda che per diritti

esclusivi o speciali si intendono i diritti concessi da un'autorità competente mediante una disposizione legislativa o regolamentare o disposizione amministrativa pubblicata, avente l'effetto di riservare, rispettivamente, a uno o più operatori economici l'esercizio di un'attività e di incidere sostanzialmente sulla capacità di altri operatori economici di esercitare tale attività.

NOME DEL CAMPO	Anno 2023
Tipologia di attività svolta	Attività produttive di beni e servizi
Numero medio di dipendenti	0
Numero dei componenti dell'organo di amministrazione	1 (liquidatore) - Girolamo Abbatescianni
Compenso dei componenti dell'organo di amministrazione	0
Numero dei componenti dell'organo di controllo	0
Compenso dei componenti dell'organo di controllo	n.a.

NOME DEL CAMPO	2024	2023	2022	2021	2020
Approvazione bilancio	Sì	Sì	Sì	Sì	Sì
Risultato d'esercizio	-134.729	-163.259	-180.567	-189.305	-197.614

\* La compilazione della Sezione "Dati di bilancio per la verifica TUSP" non è richiesta per le "società quotate ex TUSP", se lo stato

di attività della società è "in liquidazione" o "soggetta a procedure concorsuali".

Ulteriori informazioni relative ai campi della Sezione

Il bilancio sottoposto chiuso al 31/12/2024 è redatto in forma abbreviata in quanto sussistono i requisiti di cui all'art. 2435 bis, 1° comma.

**ATTENZIONE:** l'applicativo richiede la compilazione esclusivamente di una delle seguenti quattro sotto-sezioni di "DATI DI BILANCIO PER LA VERIFICA TUSP".

### 1. Attività produttive di beni e servizi o Distretti tecnologici

Compilare la seguente sotto-sezione se la "Tipologia di attività svolta" dalla partecipata è: "Attività produttive di beni e servizi" o "Attività di promozione e sviluppo di progetti di ricerca finanziati (Distretti tecnologici)".

NOME DEL CAMPO	2024	2023	2022
A1) Ricavi delle vendite e delle prestazioni	5.300	3.500	3.000
A5) Altri Ricavi e Proventi	0	0	0
di cui Contributi in conto esercizio	0	0	0

### 2. Attività di Holding

Non applicabile

### 3. Attività bancarie e finanziarie

Non applicabile

### 4. Attività assicurative

Non applicabile

### QUOTA DI POSSESSO (quota diretta e/o indiretta)

NOME DEL CAMPO	Indicazioni per la compilazione
Tipologia di Partecipazione	Partecipazione indiretta
Quota diretta (6)	
Codice Fiscale Tramite (7)	13187590156
Denominazione Tramite (organismo) (7)	CAP HOLDING S.p.A.
Quota detenuta dalla Tramite nella società (8)	51,04%

(6) Se la partecipazione è diretta o sia diretta che indiretta, inserire la quota detenuta direttamente dall'Amministrazione nella società.

(7) Compilare se per "Tipologia di Partecipazione" è stato indicato "Partecipazione Indiretta" o "Partecipazione diretta e indiretta".

Inserire CF e denominazione dell'ultima "tramite" attraverso la quale la società è indirettamente partecipata dall'Amministrazione.

<sup>(8)</sup> Inserire la quota di partecipazione che la "tramite" detiene nella società.

#### QUOTA DI POSSESSO – TIPO DI CONTROLLO

Indicare il tipo di controllo\* esercitato dall'Amministrazione sulla partecipata. Ai fini del controllo è necessario tener conto, oltre che della quota diretta, anche di eventuali quote indirette detenute dall'Amministrazione nella partecipata.

Nel caso di società partecipata indirettamente, in via generale, inserire il tipo di controllo esercitato dall'Amministrazione sulla "tramite".

NOME DEL CAMPO	Indicazioni per la compilazione
Tipo di controllo*	controllo solitario - maggioranza dei voti esercitabili nell'assemblea ordinaria

\*Per la definizione di controllo si rinvia all'atto di [orientamento del 15 febbraio 2018](#) emanato della Struttura di indirizzo,

monitoraggio e controllo sull'attuazione del TUSP e alla deliberazione della Corte dei conti, Sezioni riunite in sede di controllo, 20 giugno 2019, n. 11/SSRRCO/QMIG/19.

#### INFORMAZIONI ED ESITO PER LA RAZIONALIZZAZIONE

NOME DEL CAMPO	Indicazioni per la compilazione
Partecipazione ancora detenuta alla data di adozione del provvedimento	Sì

Se la partecipazione è ancora detenuta alla data di adozione del provvedimento continuare con la compilazione dei campi di seguito riportati. Altrimenti, se la partecipazione non è più detenuta alla data di adozione del provvedimento, deve essere compilata la scheda "Partecipazione non più detenuta" in base alla tipologia della razionalizzazione realizzata.

Società controllata da una quotata	No
CF della società quotata controllante <sup>(9)</sup>	
Denominazione della società quotata controllante <sup>(9)</sup>	
La partecipata svolge un'attività di produzione di beni e servizi a favore dell'Amministrazione?	No

NOME DEL CAMPO	Indicazioni per la compilazione
Attività svolta dalla Partecipata	attività diversa dalle precedenti
Descrizione dell'attività	Salvaguardia e valorizzazione del complesso storico monumentale Rocca Brivio Sforza
Quota % di partecipazione detenuta dal soggetto privato <sup>(10)</sup>	
Svolgimento di attività analoghe a quelle svolte da altre società (art.20, c.2 lett. c)	No
Necessità di contenimento dei costi di funzionamento (art.20, c.2 lett. f)	No
Necessità di aggregazione di società (art.20, c.2 lett. g)	No
L'Amministrazione ha fissato, con proprio provvedimento, obiettivi specifici sui costi di funzionamento della partecipata? (art.19, c, 5) <sup>(11)</sup>	No
Esito della revisione periodica <sup>(12)</sup>	Razionalizzazione
Modalità (razionalizzazione) <sup>(13)</sup>	Liquidazione della società
Termine previsto per la razionalizzazione <sup>(13)</sup>	
Dichiarazione di Cessione a titolo oneroso in Revisione straordinaria <sup>(14)</sup>	No
Note*	

<sup>(9)</sup> Compilare il campo solo se nel campo "Società controllata da una quotata" è stato scelto "sì".

<sup>(10)</sup> Compilare il campo se "Attività svolta dalla Partecipata" precedentemente selezionata è "Realizzazione e gestione di opera pubblica ovvero organizzazione e gestione di servizio di interesse generale tramite PPP (Art.4, c.2, lett. c)".

<sup>(11)</sup> Compilare il campo se "Tipo di controllo" è stato selezionato elemento diverso da "nessuno".

<sup>(12)</sup> La compilazione del campo non è richiesta per le società in liquidazione, per quelle soggette a procedure concorsuali e per i GAL.

<sup>(13)</sup> Campo obbligatorio se per "Esito della revisione periodica" è stato selezionato "Razionalizzazione".

<sup>(14)</sup> Nel campo l'Amministrazione deve specificare se nel provvedimento di revisione straordinaria, adottato ai sensi dell'art. 24 del TUSP, era stato indicato l'esito "Cessione a titolo oneroso". La compilazione non è richiesta se la società è in liquidazione, è soggetta a procedura concorsuale, è un GAL o nel caso in cui nel campo "Attività svolta dalla partecipata" sia stato selezionato "Coordinamento e attuazione patti territoriali e contratti d'area ex delibera CIPE 21/03/1997 (Art. 26, c.7) oppure "Gestione delle case da gioco – società già costituita e autorizzata alla data del 23/09/2016 (art. 26, c. 12 sexies)".

\*Campo con compilazione facoltativa.

**DATI ANAGRAFICI DELLA PARTECIPATA**

NOME DEL CAMPO	Indicazioni per la compilazione
Codice Fiscale	85004470150
Denominazione	ZEROC SPA
Data di costituzione della partecipata	2022
Forma giuridica	Società per azioni
Tipo di fondazione	Scegliere un elemento.
Altra forma giuridica	
Stato di attività della partecipata	Attiva
Data di inizio della procedura <sup>(1)</sup>	
Società con azioni quotate in mercati regolamentati <sup>(2)</sup>	No
Società che ha emesso strumenti finanziari quotati in mercati regolamentati (ex TUSP) <sup>(2)</sup>	No
La società è un GAL <sup>(2)</sup>	No
La società è una “Società benefit” <sup>(3)</sup>	No

<sup>(1)</sup> Compilare solo se nel campo “stato di attività della partecipata” è stato indicato che sono in corso procedure di liquidazione oppure procedure concorsuali.

<sup>(2)</sup> Nell'applicativo le società con azioni quotate e quelle emittenti strumenti finanziari quotati in mercati regolamentati (“società quotate ex TUSP”) e i Gruppi di Azione Locale (GAL) sono individuati mediante elenchi ufficiali.

<sup>(3)</sup> La “società benefit” è una società che nell'esercizio di una attività economica persegue, oltre allo scopo di dividerne gli utili, una o più finalità di beneficio comune e opera in modo responsabile, sostenibile e trasparente nei confronti di persone, comunità, territori e ambiente, beni ed attività culturali e sociali, enti e associazioni ed altri portatori di interesse. Tali finalità devono essere indicate specificatamente nell'oggetto sociale della società. La “società benefit” redige annualmente una relazione concernente il perseguimento del beneficio comune, da allegare al bilancio societario e da pubblicare nel proprio sito Internet (cfr. art. 1, commi 376 – 384, L. n. 208/2015).

**Ulteriori informazioni relative ai campi della Sezione**

ZEROC S.p.A. con sede in Sesto San Giovanni (MI), iscritta nel Registro delle Imprese di Milano al REA n. 1501332, numero di iscrizione, codice fiscale e P. IVA n. 85004470150 (già CORE S.p.A.), avente capitale sociale i.v. pari a € 2.000.000,00, posseduto da Cap Holding Spa per € 1.600.000, pari all'80% al 31.12.2024 (pari a quella detenuta al 31.12.2023 e ad oggi invariata).

Il 20% del capitale è posseduto dai comuni di Sesto San Giovanni (MI), Cologno Monzese (MI), Cormano (MI), Pioltello (MI), Segrate (MI) e Cinisello Balsamo (MI). La società ha per principale oggetto sociale, la gestione del trattamento della FORSU presso l'impianto di Sesto San Giovanni. La società con verbale di assemblea straordinaria del 17.11.2024 (a rogito del notaio dott. S.Ajello di Milano, rep.83021, racc.20214) ha modificato il proprio statuto, eliminando alcune clausole, tra le quali quelle che attribuivano ai soci “enti locali” il controllo congiunto sulla società, e che la società stessa riteneva essere già divenute inefficaci, nel corso del 2024, per effetto del comma 6 dell'art.16 del D.Lgs. 19 agosto 2016, n. 175, a seguito del venir meno degli affidamenti secondo il modello in house providing da parte dei Comuni soci stessi.

Per tale ragione la società oggi – ferme restando le utilità ed i vantaggi a favore della Capogruppo e dei suoi soci- opera sul mercato.

**SEDE LEGALE DELLA PARTECIPATA**

NOME DEL CAMPO	Indicazioni per la compilazione
Stato	Italia
Provincia	MI
Comune	Sesto San Giovanni
CAP*	20099
Indirizzo*	VIA DANIELE MANIN 181

Telefono*	02.89520876
FAX*	02.2485370
Email*	zeroc@legalmail.it

\*campo con compilazione facoltativa

## SETTORE DI ATTIVITÀ DELLA PARTECIPATA

Indicare il settore ATECO rappresentativo dell'attività svolta. Nel caso in cui i settori siano più di uno, indicarli in ordine decrescente di importanza.

Il seguente file riporta la classificazione ATECO 2022 e ATECO 2025 con il dettaglio delle modifiche intervenute: <https://www.istat.it/wp-content/uploads/2025/03/Sintesi-modifiche-struttura-ATECO-2025.xlsx>.

Per approfondimenti sulla classificazione Ateco si rimanda al link: <https://www.istat.it/classificazione/ateco-2025/>

NOME DEL CAMPO	Indicazioni per la compilazione
Attività 1	38.21.09 - Trattamento e smaltimento di altri rifiuti non pericolosi

## ULTERIORI INFORMAZIONI SULLA PARTECIPATA\*

NOME DEL CAMPO	Indicazioni per la compilazione
Società in house	Si
Previsione nello statuto di limiti sul fatturato <sup>(4)</sup>	Si
Società contenuta nell'allegato A al D.Lgs. n. 175/2016	No
Società a partecipazione pubblica di diritto singolare (art. 1, c. 4, lett. A) #	No
Riferimento normativo società di diritto singolare <sup>(4)</sup>	No
Società a controllo pubblico che adotta un sistema di contabilità analitica e separata per le attività oggetto di diritti speciali o esclusivi svolte insieme ad altre attività in regime di mercato §	No
Specificare se le regole per la contabilità separata sono dettate da:	Scegliere un elemento.
Società esclusa dall'applicazione dell'art. 4 con DPCM (art. 4, c. 9)	No
Società esclusa dall'applicazione dell'art. 4 con provvedimento del Presidente della Regione o delle Prov. Autonome (art. 4, c. 9)	No
Riferimento normativo atto esclusione <sup>(5)</sup>	No

\* La compilazione della Sezione "Ulteriori Informazioni sulla partecipata" non è richiesta per "società quotate ex TUSP", se la società è un GAL oppure se lo stato di attività della società è "in liquidazione" o "soggetta a procedure concorsuali".

<sup>(4)</sup> Compilare il campo solo se nel campo precedente è stato scelto "sì"

<sup>(5)</sup> Compilare il campo solo se in uno dei campi precedenti è stato scelto "sì"

# Per la nozione giuridica di "società a partecipazione pubblica di diritto singolare" di cui all'art. 1, comma 4, del TUSP, si veda l'orientamento della Struttura di monitoraggio disponibile sul sito del Ministero dell'Economia e delle Finanze al seguente link: [https://www.dt.mef.gov.it/export/sites/sitodt/modules/documenti\\_it/patrimonio\\_publico/patrimonio\\_pa/Orientamento\\_del\\_18\\_novembre\\_2019\\_xSocietx\\_a\\_partecipazione\\_pubblica\\_di\\_diritto\\_singolarex\\_.pdf](https://www.dt.mef.gov.it/export/sites/sitodt/modules/documenti_it/patrimonio_publico/patrimonio_pa/Orientamento_del_18_novembre_2019_xSocietx_a_partecipazione_pubblica_di_diritto_singolarex_.pdf)

§ Occorre selezionare "SI" se la società è a **controllo pubblico** (esercitato da una o più pubbliche amministrazioni congiuntamente),

svolge attività economiche protette da **diritti speciali o esclusivi**, insieme con altre attività svolte in regime di economia di mercato ed ha adottato un sistema di **contabilità analitica e separata**

secondo le indicazioni dettate dal MEF con la direttiva del 9 settembre 2019 (ai sensi del dell'art.6, c.1, TUSP) ovvero secondo le indicazioni dettate dall'Autorità di settore. Si ricorda che per diritti

esclusivi o speciali si intendono i diritti concessi da un'autorità competente mediante una disposizione legislativa o regolamentare o disposizione amministrativa pubblicata, avente l'effetto di riservare, rispettivamente, a uno o più operatori economici l'esercizio di un'attività e di incidere sostanzialmente sulla capacità di altri operatori economici di esercitare tale attività.

#### DATI DI BILANCIO PER LA VERIFICA TUSP \*

NOME DEL CAMPO	Anno 2024
Tipologia di attività svolta	Attività produttive di beni e servizi
Numero medio di dipendenti	25
Numero dei componenti dell'organo di amministrazione	3
Compenso dei componenti dell'organo di amministrazione	26.002,00
Numero dei componenti dell'organo di controllo	3
Compenso dei componenti dell'organo di controllo	12.000,00

NOME DEL CAMPO	2024	2023	2022	2021	2020
Approvazione bilancio	sì	sì	sì	sì	sì
Risultato d'esercizio	72.458	-480.125	-592.906	160.029	167.076

\* La compilazione della Sezione "Dati di bilancio per la verifica TUSP" non è richiesta per le "società quotate ex TUSP", se lo stato

di attività della società è "in liquidazione" o "soggetta a procedure concorsuali".

**ATTENZIONE:** l'applicativo richiede la compilazione esclusivamente di una delle seguenti quattro sotto-sezioni di

"DATI DI BILANCIO PER LA VERIFICA TUSP".

#### Ulteriori informazioni relative ai campi della Sezione

**Compensi, anticipazioni e crediti concessi ad amministratori e sindaci e impegni assunti per loro conto e società di revisione:** La società ha erogato all'Organo amministrativo compensi per euro 26.002, all'Organismo di Vigilanza compensi per euro 12.480 e ha erogato ai membri del Collegio Sindacale compensi per un ammontare pari ad euro 33.280.

I compensi erogati alla società di revisione ammontano a euro 12.000.

#### 1. Attività produttive di beni e servizi o Distretti tecnologici

Compilare la seguente sotto-sezione se la "Tipologia di attività svolta" dalla partecipata è: "Attività produttive di beni e servizi" o "Attività di promozione e sviluppo di progetti di ricerca finanziati (Distretti tecnologici)".

NOME DEL CAMPO	2024	2023	2022
A1) Ricavi delle vendite e delle prestazioni	1.226.528	705.241	0
A5) Altri Ricavi e Proventi	1.775.729	1.947.079	1.450.125
di cui Contributi in conto esercizio	0	0	0

#### 2. Attività di Holding

Non applicabile

### 3. Attività bancarie e finanziarie

Non applicabile

### 4. Attività assicurative

Non applicabile

### QUOTA DI POSSESSO (quota diretta e/o indiretta)

NOME DEL CAMPO	Indicazioni per la compilazione
Tipologia di Partecipazione	Partecipazione indiretta
Quota diretta <sup>(6)</sup>	
Codice Fiscale Tramite <sup>(7)</sup>	13187590156
Denominazione Tramite (organismo) <sup>(7)</sup>	CAP Holding S.p.A.
Quota detenuta dalla Tramite nella società <sup>(8)</sup>	80%

<sup>(6)</sup> Se la partecipazione è diretta o sia diretta che indiretta, inserire la quota detenuta direttamente dall'Amministrazione nella società.

<sup>(7)</sup> Compilare se per "Tipologia di Partecipazione" è stato indicato "Partecipazione Indiretta" o "Partecipazione diretta e indiretta".

Inserire CF e denominazione dell'ultima "tramite" attraverso la quale la società è indirettamente partecipata dall'Amministrazione.

<sup>(8)</sup> Inserire la quota di partecipazione che la "tramite" detiene nella società.

### QUOTA DI POSSESSO – TIPO DI CONTROLLO

Indicare il tipo di controllo\* esercitato dall'Amministrazione sulla partecipata. Ai fini del controllo è necessario tener conto, oltre che della quota diretta, anche di eventuali quote indirette detenute dall'Amministrazione nella partecipata.

Nel caso di società partecipata indirettamente, in via generale, inserire il tipo di controllo esercitato dall'Amministrazione sulla "tramite".

NOME DEL CAMPO	Indicazioni per la compilazione
Tipo di controllo*	controllo solitario - maggioranza dei voti esercitabili nell'assemblea ordinaria

\*Per la definizione di controllo si rinvia all'atto di [orientamento del 15 febbraio 2018](#) emanato della Struttura di indirizzo,

monitoraggio e controllo sull'attuazione del TUSP e alla deliberazione della Corte dei conti, Sezioni riunite in sede di controllo, 20 giugno 2019, n. 11/SSRRCO/QMIG/19.

### INFORMAZIONI ED ESITO PER LA RAZIONALIZZAZIONE

NOME DEL CAMPO	Indicazioni per la compilazione
Partecipazione ancora detenuta alla data di adozione del provvedimento	Sì

Se la partecipazione è ancora detenuta alla data di adozione del provvedimento continuare con la compilazione dei campi di seguito riportati. Altrimenti, se la partecipazione non è più detenuta alla data di adozione del provvedimento, deve essere compilata la scheda "Partecipazione non più detenuta" in base alla tipologia della razionalizzazione realizzata.

<b>Società controllata da una quotata</b>	<b>No</b>
CF della società quotata controllante <sup>(9)</sup>	
Denominazione della società quotata controllante <sup>(9)</sup>	
La partecipata svolge un'attività di produzione di beni e servizi a favore dell'Amministrazione?	No
Attività svolta dalla Partecipata	Attività diversa dalle precedenti
Descrizione dell'attività	Trattamento e smaltimento di altri rifiuti non Pericolosi
Quota % di partecipazione detenuta dal soggetto privato <sup>(10)</sup>	
Svolgimento di attività analoghe a quelle svolte da altre società (art.20, c.2 lett. c)	No
Necessità di contenimento dei costi di funzionamento (art.20, c.2 lett. f)	No
Necessità di aggregazione di società (art.20, c.2 lett. g)	No
L'Amministrazione ha fissato, con proprio provvedimento, obiettivi specifici sui costi di funzionamento della partecipata? (art.19, c, 5) <sup>(11)</sup>	No
Esito della revisione periodica <sup>(12)</sup>	Mantenimento senza interventi
Modalità (razionalizzazione) <sup>(13)</sup>	Scegliere un elemento.
Termine previsto per la razionalizzazione <sup>(13)</sup>	
Dichiarazione di Cessione a titolo oneroso in Revisione straordinaria <sup>(14)</sup>	No
Note*	<b>Svolgimento dello stesso tipo di attività della società Neutalia srl, tuttavia, Cap holding non è soggetta al TUSP in quanto ha emesso strumenti finanziari quotati in mercati regolamentati.</b>

<sup>(9)</sup> Compilare il campo solo se nel campo "Società controllata da una quotata" è stato scelto "sì".

<sup>(10)</sup> Compilare il campo se "Attività svolta dalla Partecipata" precedentemente selezionata è "Realizzazione e gestione di opera pubblica ovvero organizzazione e gestione di servizio di interesse generale tramite PPP (Art.4, c.2, lett. c)".

<sup>(11)</sup> Compilare il campo se "Tipo di controllo" è stato selezionato elemento diverso da "nessuno".

<sup>(12)</sup> La compilazione del campo non è richiesta per le società in liquidazione, per quelle soggette a procedure concorsuali e per i GAL.

<sup>(13)</sup> Campo obbligatorio se per "Esito della revisione periodica" è stato selezionato "Razionalizzazione".

<sup>(14)</sup> Nel campo l'Amministrazione deve specificare se nel provvedimento di revisione straordinaria, adottato ai sensi dell'art. 24 del TUSP, era stato indicato l'esito "Cessione a titolo oneroso". La compilazione non è richiesta se la società è in liquidazione, è soggetta a procedura concorsuale, è un GAL o nel caso in cui nel campo "Attività svolta dalla partecipata" sia stato selezionato "Coordinamento e attuazione patti territoriali e contratti d'area ex delibera CIPE 21/03/1997 (Art. 26, c.7) oppure "Gestione delle case da gioco – società già costituita e autorizzata alla data del 23/09/2016 (art. 26, c. 12 sexies)".

\*Campo con compilazione facoltativa.